L'Abeille de la Nouvelle-Orléans.

BUREAUX, No 73 RUE DE CHARTRES

NOUVELLE-ORLÉANS.

MARDI MATIN, 3 OCTOBRE.

Louisiane.

(Correspondance particulière de l'*Abeille*.)

Ste Marie, 28 septembre 1876.

Monsieur l'éditeur,

Le télégraphe vous a annoncé l'ouverture de la campagne électorale dans notre paroisse. Les radicaux — familièrement appelés les *Comiquards*, en l'honneur de la chemise rouge, qui leur sert de drapeau, — devaient commencer les hostilités samedi dernier, sous les ordres d'un brillant état-major. Mais cet état-major a complètement manqué au rendez-vous, Jacques et y compris Kellogg qu'on attend partout et que l'on ne voit nulle part.

En revanche, le meeting, composé d'environ 300 personnes, moitié votants, moitié femmes et enfants, a eu l'édification d'être harangué par le docteur Barrall. Cet honorable—il est membre du Congrès, comme vous savez—suppléa au talent qui lui fait défaut par une façon onctueuse de prononcer "*Ladies and Gentlemen*" qui sent son Tartufe de deux cents ans de distance.

Le docteur croise dévotement ses bras maigres au-dessus de sa chétive poitrine, baisse modestement les yeux, s'incline pour implorer sans doute les lumières d'en haut et commence son sermon...... je veux dire son discours. Feu Basile était fait *preacher*.

Il a pourtant fait montre de *courage* en résistant pour que le meeting eût lieu à Franklin même, tandis que, sous prétexte de Ligue blanche, ses collègues voulaient se rendre à l'ombre protectrice des bois. Barrall ne manque pas de bon sens, lorsqu'il ne prêche pas un discours, ne siège pas au Congrès, ou ne signe pas le rapport sur Consuhatta. Bien entendu que personne n'a troublé le dit meeting, et qu'il a été démontré une fois de plus qu'on pouvait être républicain parmi nous, sans courir aucun risque.

L'orateur principal a été le fameux Burch, qui a parlé deux heures durant sans trouver un mot pour se disculper au sujet des fonds d'école de Bâton-Rouge. En revanche il a appris aux nègres que si la démocratie arrivait au pouvoir elle édicterait des lois terribles! Quelles lois? pourquoi faire des lois terribles? On ne le dit pas, mais elles seront terribles. C'est tout simplement une variante de ce fameux rétablissement de l'esclavage, qui a fait son temps pour avoir servi huit ans.

En somme le meeting radical a été un échec, en dépit des serments qu'on a fait prêter aux nègres. D'après MM. les radicaux, ces derniers ont tous promis de ne se dire démocrates et d'aller aux meetings de Nicholls que *pour faire semblant*; au jour de l'élection ils sont tenus par des serments redoutables de voter le ticket radical. C'est possible, mais l'histoire des moutons de Panurge n'est pas d'hier et tel qui est allé au meeting de lundi, radical pourrait être revenu au logis démocrate.

Il faut le dire, ce meeting était une imposante manifestation, comparée au meeting radical de samedi précédent. Jamais la paroisse Ste. Marie n'avait mis tant d'ardeur et d'enthousiasme à manifester sa foi politique. La liste du parti démocrate satisfait tous ceux qui se préoccupent du sort et de l'avenir de la Louisiane. Je ne crois pas que dans la paroisse entière il y ait à ce ticket un seul opposant digne de considération. Cela ne veut pas dire que nous triompherons à coup sûr, mais certainement cela nous donne des chances, auxquelles, moi-même tout le premier, je ne croyais pas du tout il y a quelques semaines. Si on pouvait mettre en avant un bon ticket de paroisse, faire certaines concessions—inutiles à indiquer ici—je crois sérieusement que la paroisse Ste-Marie qu'on regardait comme perdue à bon droit pour la démocratie pourrait être regagnée à sa cause. *Labor improbus omnia vincit*.........aved du savoir-faire.

Le meeting démocratique comptait de 2500 à 3000 personnes au moins, parmi lesquelles un millier d'hommes de couleur, dont beaucoup ouvertement enrôlés sous les couleurs démocratiques, notamment les nègres de l'habitation de Shaffer, dont un certain nombre, revêtus d'un uniforme bleu, faisaient fort bonne figure en tête de la procession.

Le corps de musique républicain, créé pour le service spécial du parti, a demandé à faire partie du cortège et cette circonstance a fait quelque impression sur les gens de couleur.

La foule eût été bien plus grande, si un steamboat parti de Morgan City, remorquant une immense barge, avait pu transporter tous ceux qui en avaient le désir.

MM. Wiltz, McEnery, Smith, Ackleu et Blood, ce dernier homme de couleur de Baton Rouge, ont prononcé des discours accueillis par d'unanimes applaudissements. MM. Ogden, Smith et Blood, l'orateur de couleur ont été surtout fort appréciés par l'auditoire.

A la nuit, une grande procession s'est formée à la lueur des torches. Or, c'est rendu à la maison de *Cour*, où malgré son enrouement, M. Wiltz a eu le courage d'haranguer l'assistance avec son talent habituel.

D'autres orateurs ont suivi son exemple et la fête s'est terminée comme elle avait commencé, c'est-à-dire au milieu de l'enthousiasme général. La concorde n'a cessé de régner dans cette grande assemblée, qui ne saurait manquer d'avoir une influence très réelle sur l'issue de la campagne.

Je ne terminerai pas cette correspondance sans dire quelques mots, à vos lecteurs, de notre candidat au Congrès, M. Akers, qui paie de sa personne à toutes les réunions avec un courage digne d'éloges. Ce candidat est un homme d'instruction et d'éducation, ce qui ne gâte rien, lors même qu'il s'agit d'aller au Congrès des Etats-Unis où un trop grand nombre d'honorables se mouchent avec les doigts et doivent trop facilement que Napoléon Ier épousa en secondes noces Marie-Thérèse d'Autriche.

Recevez, monsieur l'Editeur, l'expression de mes sentiments les plus distingués.

F. S.

LE TRAITÉ PRUSSO RUSSE.

Le câble nous a appris que le journal la *France* avait été poursuivi judiciairement pour avoir publié le texte d'un traité prusso-russe dont l'existence a été démentie par les journaux de Berlin. Voici le texte de cette pièce que la *France* avait certifiée "incontestablement authentique:

CHANCELLERIE
PRIVÉE
de
S. M. Impériale

1re Section

TRAITÉ PRÉLIMINAIRE

Sa Majesté l'empereur d'Allemagne, roi de Prusse, et Sa Majesté l'empereur de toutes les Russies, prévoyant que les récents événements qui se sont produits dans l'empire ottoman sont de nature à compromettre la tranquillité générale, et désirant à l'avenir prévenir toute complication de ce genre, ont résolu de s'entendre sur une base d'action à prendre en commun.

A cet effet, les soussignés, le chancelier de l'empire germanique, M. le prince Othon de Bismarck-Schoenhausen, muni des pleins pouvoirs de S. M. l'empereur d'Allemagne, roi de Prusse,—d'un côté;

Et, de l'autre,

Le chancelier de l'empire russe, M. le prince Alexandre Gortchakoff, représentant S. M. l'empereur de toutes les Russies.

Les pleins pouvoirs des deux hautes parties contractantes ayant été trouvés en bonne et due forme, il a été convenu ce qui suit pour servir de base préliminaire au traité offensif et défensif définitif à conclure ultérieurement.

Art. 1er.—Sa Majesté l'empereur d'Allemagne, roi de Prusse, et Sa Majesté l'empereur de toutes les Russies, s'engagent mutuellement, chacun de son côté, à n'agir en aucun cas à l'avenir, tant par la voie diplomatique qu'autrement, vis-à-vis de l'empire ottoman, et dans aucune des phases qui peut parcourir ce dernier, sans s'être préalablement, à ce sujet, concerté entre eux.

Art. 2.—S'il survenait que la Serbie et autres principautés dépendantes de la Turquie lui déclarassent la guerre et que l'armée du sultan fût victorieuse, Leurs Majestés l'empereur d'Allemagne, roi de Prusse, et l'empereur de toutes les Russies, se basant sur le traité de Paris, interviendraient auprès de la Sublime Porte pour maintenir à la Serbie et annexes principautés le *statu quo*, qui leur a été garanti par les puissances signataires dudit traité.

Art. 3.—Il est bien entendu que les hautes parties contractantes se réservent, en ce cas, comme par le passé, le droit d'insister auprès de Sa Majesté le sultan, pour qu'il soit fait des réformes propres à satisfaire les nombreuses et légitimes demandes de tous ses sujets slaves et de veiller à leur exécution et application dans la plus large mesure.

Art. 4. Si, au contraire, la victoire favorisait les armes des principautés vassales et des pays insurgés, Leurs Majestés l'empereur d'Allemagne, roi de Prusse, et l'empereur de toutes les Russies accepteraient les faits, et prenant pour base l'entière indépendance de tous les pays slaves, ainsi que de la Valachie et de la Moldavie, qui composent aujourd'hui la Turquie d'Europe, convoqueraient immédiatement en congrès toutes les puissances chrétiennes pour délibérer et statuer en commun sur le meilleur mode d'organisation politique à donner aux dits pays qui serait conforme à leur nouvelle situation.

Art. 5. La ville de Constantinople cessant alors d'être par le fait la capitale de la Turquie d'Europe, Leurs Majestés l'empereur d'Allemagne, roi de Prusse, et l'empereur de toutes les Russies proposeront aux grandes puissances d'inviter Sa Majesté le sultan à transférer sa résidence dans ses territoires en Asie et d'ouvrir le Bosphore et la ville au libre commerce, en leur donnant des franchises, sous la garantie immédiate de toutes les grandes Etats européens.

Les hautes parties contractantes concernant spécialement la ville et les eaux du Bosphore par leurs forces de terre et de mer en les gardant jusqu'à ce qu'il soit statué sur leur sort.

Art. 6. S'il arrivait que, par suite d'une divergence d'opinion, l'accord ne pût s'établir entre les grandes puissances et LL. MM. l'empereur d'Allemagne et l'empereur de toutes les Russies, sur les bases énoncées plus haut dans les articles 3, 4 et 5, et que tout espoir d'entente à ce sujet devienne impossible, les hautes parties contractantes enverraient leurs troupes réunies pour occuper également le territoire des belligérants, afin de donner aux dits pays toute la facilité voulue de choisir et d'adopter tel mode de gouvernement qui leur conviendra mieux.

Art. 7. Leurs Majestés l'empereur d'Allemagne, roi de Prusse, et l'empereur de toutes les Russies, afin d'être prêts à parer à toute éventualité d'une conflagration générale en Europe, résultant des événements d'Orient, s'engagent à unir leurs forces de terre et de mer pour repousser toute agression d'une ou plusieurs puissances, de quelque côté qu'elle vienne.

Art. 8. L'énumération, la force des bâtiments de guerre et le nombre des troupes à déterminer, feront l'objet spécial d'une convention ultérieure qui sera annexée au traité offensif et défensif, et aura même force et valeur que si elle en faisait partie intégrante.

Art. 9. L'ouverture des négociations pour le traité offensif-défensif définitif à conclure sur la base des présents préliminaires aura lieu à Berlin, dans le délai de deux mois, à partir du jour de la ratification de ces derniers par Leurs Majestés l'empereur d'Allemagne, roi de Prusse, et l'empereur de toutes les Russies ou plus tôt, si faire se peut.

Art. 10. Les présentes seront immédiatement soumises à la ratification de Leurs Majestés l'empereur d'Allemagne, roi de Prusse, et l'empereur de toutes les Russies.

En foi de quoi les soussignés ont revêtu le présent traité préliminaire de leurs signatures et de leurs sceaux.

Fait à Berlin, le onzième jour du mois de juin de l'an mil huit cent soixante-seize.

Signé: BISMARK.
Signé: GORTSHAKOFF.
Pour copie conforme certifiée,
Signé: Comte ADLERBERG.

LA VÉRITÉ.—Quand des milliers de médecins et de droguistes d'excellente réputation, endossent volontairement les puissantes propriétés des emplâtres poreux de capcine de Benson, vous pouvez être sûr que leur popularité est fondée sur un vrai mérite. Il n'y a jamais eu, devant le peuple, un article qui ait reçu tant d'approbation. Ils n'appartiennent pas à la médecine patentée; ils sont entièrement composés de végétaux et parfaitement purs de tout poison minéral métallurgique. Ils opèrent avec une rapidité étonnante sur la partie malade, restaurant la circulation de ses conditions normales, donnant un soulagement prompt et guérissent plus qu'aucun autre remède. Ils sont supérieurs à l'électricité dans leur action et guérissent positivement des maux que les autres emplâtres ne feront que pallier. Les Bitters sont un indispensable remède dans une famille. Prix 25 cents.

INSTITUTIONS.

Collège St. Charles,

Au Grand Coteau.

La réouverture des classes aura lieu le LUNDI 2 octobre. Les familles qui désirent envoyer leurs enfants à cette institution sont priées de s'adresser au Rév. Jno. Montillot, S.J., qui est actuellement à la N.-Orléans, à l'angle des rues Baronne et Commune. Il partira le MERCREDI, 4 octobre, à 5 heures P. M., et se chargera des élèves qu'on voudra lui confier.

P. POURSINE & CO.,
Au No 140 de la rue Gravier.

22 sept—

Avis aux familles.

COLLÉGE JEFFERSON,
St-Jacques.

La SESSION de 1876-77 commencera le MARDI, 3 octobre. Les élèves de la ville partiront avec un des pères Maristes, le LUNDI, 2 octobre, à 5 heures du soir, par le bateau à vapeur "Assumption."

P. POURSINE & CO., agents.
Au No 140 de la rue Gravier.

22 sep—10t.

Collége de Spring Hill.

La réouverture de cette institution a lieu le MERCREDI, 4 octobre. On peut voir le président, tous les jours, de 9 heures du matin à 1 heure de l'ap. midi, au Collége des Jésuites, angle des rues Commune et Baronne. Il partira pour Spring Hill, avec les enfants qui lui seront confiés, le 4 octobre, par le train du matin.

D. BEAUDAQUIN, S.J.,
Président.

26sept—jusqu

St. Aloysius Academy,

Sous la direction des Frères du Sacré Cœur, à l'angle des rues Chartres et Quartier.

CETTE institution, si favorablement connue, où les élèves reçoivent une éducation chrétienne et tous les soins qu'ils trouvent dans leurs familles, commence sa prochaine session le LUNDI, 2 octobre 1876. Le cours embrasse les branches préparatoires et commerciales habituelles, le français et l'allemand. Les classes se font de 9 heures du matin à 3 heures et demie de l'après-midi. L'enseignement de l'allemand n'est pas extra. Pour les conditions, &c, s'adresser au collége.

17 sept—1m

INSTITUTION D'AQUIN.

CETTE Institution, dirigée par Mademoiselle H. FITZGERALD, et occupant de spacieux édifices dans le quartier le plus sain de la ville, reçoit des élèves internes et externes, qui peuvent s'initier, dans son enceinte, à toutes les branches d'une instruction solide, sous des maîtres dont chacun s'occupe de sa spécialité d'enseignement.

Le plan des études embrasse toutes les branches, depuis l'enseignement primaire jusqu'aux plus hautes classes; l'Anglais, le Français, l'Espagnol, l'Allemand, les Mathématiques, la Rhétorique, la Littérature, l'Histoire, la Géographie, l'Histoire Naturelle, la Physique, etc.

Le Piano, le Chant et le Solfège sont confiés à des professeurs de mérite.

Pour les conditions s'adresser à l'institution, 252 rue Bayou, près Claiborne.

3 sept—6m.

Jefferson Academy,

43 de la rue Bourbon, Nlle-Orléans,
sous la direction de
G. J. LORD.

La session de 1876-77 de cette institution commencera le LUNDI, 2 septembre, date à laquelle les cours continueront en classe.

Les familles qui désirent envoyer leurs enfants au Jefferson Academy sont priées de le faire sans retard.

22 août—2m.

Ecole Peabody —Ecole primaire et la Grammaire.—Cette école modèle où les jeunes garçons et les jeunes filles de 6 à 12 ans, respectivement, reçoivent une instruction méthodique sous la direction de professeurs expérimentés seront ouvertes dans les salles du Peabody Normal Seminary, No 247 de la rue St-Charles, au premier, le LUNDI, 11 septembre, à 9 heures du matin. Les familles et les tuteurs sont priés de s'adresser aux professeurs.

ROBT. M. LUSHER.
Agent du Peabody Education Fund pour la Louisiane.

30 août—

INSTITUT ST-LOUIS
POUR LES DEMOISELLES,

Dirigé par Mme Matthey.
No. 275 rue Dauphine, entre Ursulines et Hôpital.

La réouverture des classes aura lieu VENDREDI, 1er septembre 1876. La directrice compte sur l'exactitude des élèves.

Le 1er octobre, il sera ouvert à l'Institut un cours théorique et pratique de langue espagnole, auquel pourront assister, au prix payé par les élèves, les jeunes dames et les demoiselles qui le désireront.

3août—3m

DOLBEAR
303 rue du Canal, 303 rue du Canal,
COLLEGE COMMERCIAL.

OUVERT tous les jours et tous les soirs de 9 heures du matin à 9 heures du soir, durant toute l'année. Les nouveaux élèves commencent n'importe quand dans une branche quelconque.—Classes de tenue de livres, d'écriture, d'arithmétique, le jour et dans la soirée, pour les dames et les demoiselles.

LEVI DOLBEAR. Président.

11 juillet—1 an—DMJ.

Institution de Mlle Defrance,

Pensionnat de Demoiselles
Dirigé
PAR MLLE SUZANNE LARRIEU.
Vincennes, 15 rue Montreuil, près Paris, France.

CET établissement fondé depuis 20 ans offre toutes les garanties pour l'éducation des jeunes personnes. Des cours y sont faits par des professeurs de Paris. Sous le rapport de l'instruction, l'institution a les mêmes avantages que si elle était située dans Paris, tandisque sous le rapport de l'hygiène, elle est placée dans des conditions exceptionnelles, étant près du bois de Vincennes et entourée d'un air pur et salubre.

Pour informations et références s'adresser au rédacteur en chef de l'Abeille.

Académie de la Visitation,

Près de Mobile, Alabama.

SITUÉE dans une des plus belles et des plus salubres localités de l'Etat, à mi-chemin par chemin de fer entre Mobile et le Collége de Springhill. Cette institution présente de nombreux avantages pour l'éducation de leurs enfants aux parents qui désirent les envoyer à une courte distance.

Aucun sacrifice n'est épargné pour placer l'établissement sur un pied supérieur, et le patronage libéral des familles de la Nouvelle Orléans atteste l'appréciation de ces avantages.

Mr Arthur Olivier, 88 rue Canal,
Mr Alexis Ebstein, 33 Vieille Levée et boîte 988, fourniront des prospectus ou les renseignements nécessaires.

Le premier terme commencera le 1er lundi d'octobre prochain.

15août—1mDMJ—smDJ&C

Planteurs sucriers, attention!

Bisulfite de Chaux, de Bonnabel.

CE bisulfite, que la majorité des planteurs sucriers emploient constamment depuis vingt-cinq ans, est composé [illegible] qui font, achètent, vendent ou consomment du sucre comme le seul agent qui purifie, blanchit et conserve le jus de la canne, sans détruire aucune partie de la matière cristallisable quelconque. Du sucre, conséquemment, et une augmentation de même dans le résultat de l'usage direct de toute espèce d'action pour le jus de la canne.

H. BONNABEL,
Au No 37 North Peters street, entre les rues Douane et Bienville.

16sept—3m

E. A. PEYROUX

NOTAIRE PUBLIC.
52 Passage de la Bourse,
Entre les rues Canal et Bienville.
NOUVELLE-ORLÉANS.

Les plus grands soins apportés aux examens de titres et aux procurations françaises.

L. GIROT.

11......................rue du Camp.......................11

Tailleur Fashionnable.

REÇOIT par chaque steamer des nouveautés d'Europe qu'il vend à bas prix pour de comptant.

Adressez-vous à lui pour vous en convaincre.

Magasin Fantaisie d'articles à bon marché.

Le Pantalon Cheap Store.
Tenu par
J. A LACROIX,

Au coin des rues Français et Villeré.

[illegible]

SPECTACLES, BALS, &c.

ACADEMIE DE MUSIQUE
DE BIDWELL.

[illegible]

Dimanche, 1 octobre — PAT TEMPLETON [illegible]

Théâtre des Variétés.

Rue du Canal.

Représentation au bénéfice des Orphelins de l'Asile Ste-Marie, le Dimanche, donnée par les Orphelins eux-mêmes,

Le Samedi 14 Octobre 1876.

TABLEAUX VIVANTS—DRAMA.

PROGRAMME:

Débarquement de Christophe Colomb, en deux scènes.

L'Indépendance des Etats-Unis.

Scènes du Congrès Continental, — Arrivée de Lafayette.—Rencontre de Washington et de Lafayette.

La Louisiane en 1815.

Le beau et nouveau drame,

Les trois Amis.

Grande Combinaison de Tableaux. Colomb, 1492; Congrès Continental, 1776; Centenaire des Etats-Unis, 1876; Par plus de 125 Orphelins.

Prix d'Entrée.......................................50 Cents.

1er oct—

Théâtre de l'Opéra.

DIMANCHE, 8 OCTOBRE 1876.

Représentation annuelle au bénéfice du CLUB DRAMATIQUE LOUISIANAIS.

LES PREMIÈRES ARMES DE RICHELIEU

Comédie en deux actes, de MM. Bayard et Dumanoir.

LA MARINE DU MARDI GRAS

Folie-Vaudeville en 3 actes de MM. Eugène Chariné et Lambert-Thiboust.

—Pour la distribution des pièces, voir les programmes.

—Ouverture des portes à 6 heures et quart P.M.

—Lever du rideau à 7 heures précises.

PRIX DES PLACES:

Parquets, Premières et Secondes.........................$1 00
Troisièmes (banquettes numérotées)...........................[illegible]
Troisièmes (banquettes)...[illegible]

Le contrôle sera ouvert (au Théâtre de l'Opéra) le SAMEDI, 7, de 10 heures A. M. à 3 heures P. M., et le DIMANCHE 8, toute la journée pour y réserver des places numérotées.

N. B.—Les cartes vendues, portant la date du 30 septembre sont valables pour le dimanche, 8 octobre 1876.

29 sept—

Jardin de Wenger

11 et 13 RUE BOURBON 11 et 13

H. WENGER, propriétaire.

C'EST la plus vaste salle de la ville. On y trouve les meilleurs journaux Européens et américains; TROIS BELLES CHAMBRES pour familles, [illegible] Le meilleur vin et les meilleurs vins et liqueurs. Restaurant de première classe à toute heure.

La célèbre BIERE MILWAUKEE (LAGER BEER) à cinq sous le verre.

Le plus grand orgue-orchestre du monde joue de 11 heures du matin à minuit.

DIVERS.

LEON MEDAL
CONFISEUR,

No 93 rue de la Vieille-Levée, Nlle-Or'éans

CANDIS, CONFISERIES ET PATISSERIES
CHOCOLATS, FRUITS CONFITS, SIROPS, GELÉES, DRAGÉES, BONBONS ASSORTIS.

Grand assortiment de BOITES A SURPRISE en tous genres.

AGENCE DE FEUX D'ARTIFICE.

Tous les ordres de la ville et de la campagne, pour pièces de confiserie et de pâtisserie, seront exécutés sans retard avec le plus grand soin.

27 août—

PHARMACIE FRANÇAISE,
A. CARROUCHE,

(Successeur de M. F. F. DUCONGE.)

PRÉVIENT sa clientèle et ses amis en général qu'il vient de recevoir par les derniers steamers un assortiment complet de Préparations pharmaceutiques françaises, de produits chimiques et de Plantes et fleurs fraîches les plus en demande, qu'il offre aux prix les plus raisonnables.

Tout article venant de chez lui est garanti comme sortant du laboratoire du propriétaire.

LAURENT LACASSAGNE.

Marchand - Commissionnaire et Importateur de Vins et Liqueurs.

98......................RUE DECATUR.................

AGENT pour la vente des Vins d'une des premières maisons de Bordeaux et de la célèbre marque de Cognac F. Dartenave [illegible] de Cognac, et de l'incomparable [illegible]

BOIS CHARPENTE

AU MOULIN "STAR,"
A l'angle des rues Remparts et Calliope.
(Nouveau Bassin.)

$17 00 par mille pieds de planches à [illegible]
14 00 " " " " [illegible]
14 00 " " " " [illegible]

Livrés sans frais de charroi.
Conditions—Comptant.

NICHOLAS CONNELL.

L'Union Française.

LE Conseil de Direction croit devoir rappeler à MM. les planteurs, chefs d'ateliers ou d'établissements, que les demandes de travailleurs, ouvriers ou employés français sont toujours l'objet de la plus grande sollicitude.

Le Conseil appelle également l'attention des français nouvellement arrivés ou autres que le Centre d'Anglais Gratuit fonctionne toujours régulièrement le lundi, mercredi et vendredi de chaque semaine à 7 1/2 heures du soir, au siége de la société.

EDGAR LARUE, Président.

MM. les membres de la société l'Union Française, qui sont désireux de se rendre compte de la gestion de la société et des services qu'elle rend journellement à ses compatriotes, sont respectueusement invités à passer quand cela leur sera agréable, au Bureau, où tous les renseignements leur seront donnés.

11 juin 76—1an

Tabac à fumer et à priser.

MANUFACTURE A LA VAPEUR.

MM. Graugnard & Schneider,

Ont transporté leur magasin du No. 27 Decatur, au No 45, rue Magazine, coin Pondras.

Ils importent:
CIGARES DE LA HAVANE,
TABAC A CHIQUER,
PIPES, ETC., ETC

7 juillet—3 mois.

REMEDE INFAILLIBLE
CONTRE LA
DYSENTERIE.

LE remède de Mme Willos qui est infaillible même dans les cas de dysenterie les plus graves; vient d'être patenté sous le nom de "WILLOS DYSENTERY REMEDY."

On peut s'en procurer au dépôt général rue Marigny, No 126 et dans les principales pharmacies de la ville.

NERVOUS EXHAUSTION.—[illegible] des lectures faites au Musée d'Anatomie de Kahn, à New-York, sur la cause et la guérison du déclin prématuré, indiquant comment on peut infailliblement recouvrer la santé [illegible] [illegible] Prix, 25 cents. [illegible] l'auteur, le Dr L. J. KAHN, [illegible]

Somnambule.

LE PROFESSEUR LENORMAND, de retour de Paris, peut être consulté à la Nouvelle-Orléans comme somnambule, spiritualiste; sur maladies et en affaires. Il vous dira le nom des personnes [illegible] [illegible] Office, 112 rue St-Philippe, entre Dauphine et Bourgogne.—[illegible]

Fabrique à vapeur de Chaussures à vis.
GROS ET DETAIL.

P. PAVIA,

FABRICANT de [illegible]

[illegible]

AUGUSTE'S
Commercial Restaurant,

[illegible]

ELITE CLUB ROOM,

[illegible]

PALAIS DES MEUBLES
—DE—
HUBBARD,

An coin des rues
Remparts et Perdido.

Le plus ancien, le plus grand, le plus beau des magasins du Sud, celui où se font les meilleurs marchés.

On y reçoit journellement, par bateaux à vapeur, steamers, chemins de fer et navires à voiles, des meubles de choix, des derniers genres.

L'attention spéciale des acheteurs est appelée sur le mobilier de chambre à coucher du Centenaire—le Centennial Bedroom Suit—le plus beau qui ait jamais été offert à la Nouvelle-Orléans.

Venez le voir!

Nous remercions nos amis, nos clients et le public du généreux patronage dont ils nous ont honorés jusqu'ici; nous ferons en sorte de continuer à le mériter en leur offrant ce qu'il y a de mieux.

Jos. B. HUBBARD,

Fabricant et marchand de toute espèce de

MEUBLES,
TAPISSERIE,
MATELAS A RESSORTS,
MATELAS,
PLUMES D'OIES VIVANTS,
&c., &c. &c.

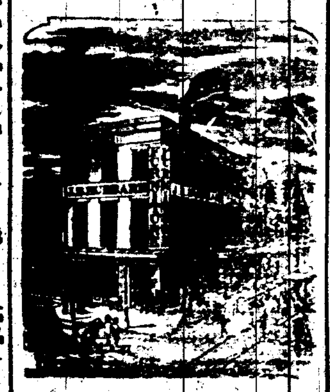

MAISON ÉTABLIE
—EN—
1840.

MEUBLES DE SALON
(faits par la maison)- grande variétés genres et de couvertures;
MEUBLES DE CHAMBRE A COUCHER,
"NE PLUS ULTRA,"
en noyer, bois de rose, acajou, chênes et imitation--pour tous les goûts et pour toutes les bourses;
MEUBLES DE SALLE A MANGER,
toute espèce;
Meubles de Bibliothèques et de Bureaux;
Meubles de Vestibules.
Armoires à une et deux glaces.
Glaces françaises et allemandes,
Cadres en noyer ou dorés,
Objets de fantaisie,
Tables de jeu,
Toilettes,
Secrétaires,

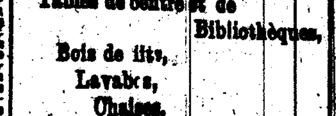

Pupitres de salon pour dames,
Tables de centre et de Bibliothèques,
Bois de lits,
Lavabos,
Chaises,
Berceuses,
Sofas,
Ottomanes,
Bibliothèques,
&c., &c.

Et un grand assortiment de meubles à bon marché, pour le commerce de la ville et celui de la campagne. Les marchands et les planteurs trouveront et pourront acheter, en gros, tout ce dont ils auront de besoin, à l'entier assortiment de meubles de

Jos. B. HUBBARD,

No 128, de la rue des Remparts, coin Perdido,
Et Nos 84, 86, 88, 90, et 92 de la rue Perdido.

Salle du Comité Central de l'Etat.

[illegible]

Gén. F. T. Nicholls, [illegible] N. Ogden, Gouv. John McEnery, [illegible] R. C. Wickliffe, Albert [illegible] R. H. Marr, F. B. Thomas [illegible]

[illegible]

L. W. PATTON,
Président du Comité Central du parti [illegible]

ENREGISTREMENT.

ETAT DE LA LOUISIANE.
BUREAU DU PRÉSIDENT A L'ENREGISTREMENT DES VOTANTS.

[illegible]

PREMIER WARD.

[illegible] F. H. BRENNAN, Assistant Superviseur. Bureau—No [illegible]

DEUXIÈME WARD.

[illegible] A. J. BRIM, Assistant Superviseur. Bureau—No [illegible]

TROISIÈME WARD.

[illegible] PATRICK CREAGH, Assistant Superviseur. [illegible]

QUATRIÈME WARD.

[illegible] B. C. HOWARD, Assistant Superviseur. [illegible]

CINQUIÈME WARD.

[illegible] E. GAUTIER, Assistant Superviseur. [illegible]

SIXIÈME WARD.

[illegible] J. G. FOURTLER, Assistant Superviseur. [illegible]

SEPTIÈME WARD.

[illegible] WILLIAM J. MOORE, Assistant Superviseur. [illegible]

HUITIÈME WARD.

[illegible] THOMAS DIXON, Assistant Superviseur. [illegible]

NEUVIÈME WARD.

[illegible] H. C. BARTLETT, Assistant Superviseur. [illegible]

DIXIÈME WARD.

[illegible] T. H. ROWAN, Assistant Superviseur. [illegible]

ONZIÈME WARD.

[illegible] L. C. BACHEMIN, Assistant Superviseur. [illegible]

DOUZIÈME WARD.

[illegible] H. UNDERWOOD, Assistant Superviseur. [illegible]

TREIZIÈME WARD.

[illegible] M. B. McCARTY, Assistant Superviseur. [illegible]

QUATORZIÈME WARD.

[illegible] P. J. MALONEY, Assistant Superviseur. [illegible]

[illegible]

MICHAEL HAHN, [illegible]

HUILE
D'ASSURANCE!

LA MEILLEURE
HUILE DE SURETE
à l'usage des familles.

[illegible]

EXCELLENTES QUALITÉS
ET LA
SURETE QU'ELLE OFFRE

[illegible]

Une bonne lumière artificielle.

BELLE HUILE D'ECLAIRAGE.

[illegible]

Distillée et raffinée pour la Paraffine and Paraffine Gas Light Company,

[illegible]

Le Dr. S. P. MALONEY

[illegible]

COURTNEY & ROUX,

[illegible]

ASSURANCES.

Mechanics' and Traders' Insurance Company.

[illegible]

LOUISIANA EQUITABLE
LIFE
Insurance Company,

[illegible]

HOME
INSURANCE COMPANY

Compagnie établie en 1860,

RÉORGANISÉE

avec une nouvelle charte en

1876.

Capital - - - - - $400,000.

[illegible]

Germania Insurance Company,

Bureau No 194 de la rue de la Commune.

NOUVELLE-ORLÉANS.

[illegible]

LOUISIANA SAVINGS BANK

[illegible]

VENTES A L'ENCAN.

PAR PLACIDE J. SPEAR.

[illegible]

J. DESCA,

[illegible]

A. Carrière & Sons

Marchands-Commissionnaires,

[illegible]

ASSURANCES.

Compagnie d'assurance Mutuelle des Marchands de la Nouvelle-Orléans.

[illegible]

Germania Mutual Insurance Company.

[illegible]

VENTES A L'ENCAN.

PAR HOFFMAN MARKS & CO.

[illegible]

PAR VINCENT & CO.

[illegible]

Dépôt du Bitter des Arabes.

[illegible]

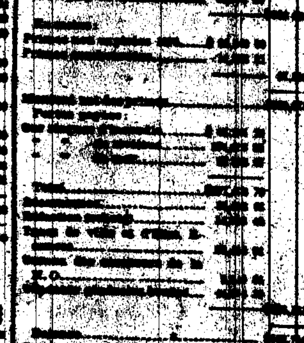

THE NEW ORLEANS SANITARY EXCAVATING COMPANY.

[illegible]

BAS PRIX.

[illegible]

Factors' and Traders' Insurance Company.

[illegible]

Avis important aux Contribuables.

[illegible]

L'Abeille

SACR[illegible]

[illegible]