L'Abeille de la Nouvelle-Orléans.

BUREAUX, No. 73 RUE DE CHARTRES

NOUVELLE-ORLÉANS.

SAMEDI MATIN, 14 OCTOBRE.

—LYON, 28 septembre. — On ne fait que banqueter dans la banlieue lyonnaise. MM. Durand, Guyot et Ordinaire, députés, assistaient au banquet de Villeurbanne. M. Ordinaire, jaloux sans doute des succès de son collègue en radicalisme, Alfred Naquet, a prononcé un discours dans lequel il a fait un pompeux éloge de Marat.

"Marat, dit le jeune député du Rhône, était obligé, en face des conspirations qui menaçaient la République, de demander des têtes! Et, d'ailleurs, lorsqu'on supprime une vieille société pour en établir une nouvelle, qu'importent quelques têtes de plus ou de moins!"

Ces paroles ont été couvertes d'applaudissements. Au banquet de Saint-Just, c'est encore M. Ordinaire qui s'exprime en ces termes: "Nous ne voulons plus de l'opportunisme; nous ne voulons pas qu'un roi soit remplacé par un empereur, ni qu'un empereur soit remplacé par un avocat; nous voulons la souveraineté du peuple."

On a porté un toast aux députés qui ont voté l'amnistie et un autre aux martyrs du 10 août.

—A l'occasion du "bruit qui s'est fait dans une certaine presse autour de la date du 22 septembre," le *Journal des Débats* compare la République de 1792, "farouche, sanglante," avec le gouvernement actuel:

"Pouvez-vous comparer la France d'alors et la France d'aujourd'hui? les tribuns de 1792 et nos hommes d'Etat? Quelle ressemblance entre cette dictature populaire, la Convention, la Commune de Paris, le Comité de salut public, et notre gouvernement conservateur, nos institutions parlementaires, notre politique de légalité, de liberté, de tolérance? Non, il n'y a entre ces deux régimes pas un rapport, pas un lien; il n'y a que la conformité du nom, et jamais même nom ne désigna des choses plus diverses. Est-ce que, s'il y avait, entre la République actuelle et la première, une ombre de parenté, le pays l'aurait brisé?"

—Metz, 22 septembre.—Avant la guerre, la population de la ville était de 48,000 habitants. Aujourd'hui, il n'y a plus ici que 18,000 Français. La colonie allemande est de 16,000 âmes; la garnison, de 15,000 hommes. Les Français vivent entre eux; les officiers et les fonctionnaires allemands se plaignent fort de l'inhospitalité des Messins. C'est à cette cause sans doute qu'il faut attribuer le départ des trois premiers préfets. On dit que le quatrième demande aussi à rentrer en Allemagne.

Détail curieux: le haut clergé est l'objet de mille cajoleries. Mgr Dupont des Loges n'est pas tracassé. Plusieurs fois il a pris la parole dans la cathédrale, à l'occasion d'anniversaires de batailles, et a pu rappeler les souvenirs des martyrs de la patrie. Les curés de 1re classe et les chanoines capitulaires reçoivent maintenant 2,400 francs au lieu de 1,600; les curés de 2me classe 1,800 fr. au lieu de 1,300. Mais c'est peine perdue. Le trait qui domine dans le clergé de la Moselle est un attachement très sincère et même exalté à la France.

—M. le général Chanzy s'est montré très heureux des fausses nouvelles données par le *Pays*, relativement à l'Algérie. M. le général Chanzy insiste pour que le *Pays* soit poursuivi; le ministre de l'intérieur a dû saisir, à ce sujet, le ministre de la justice.

UN HÉRITAGE DE 120 MILLIONS.—Cela fait rêver aux nababs de l'Inde; c'est aussi de l'Inde que nous arrive cette nouvelle considérable d'un héritage de 120 millions de francs.

Cette nouvelle, invraisemblable, est absolument authentique, et voici le document qui, depuis six mois, est inséré dans tous les journaux de la presqu'île indienne.

Charles Robert O'KEEFFE, décédé.—Avis est ici donné aux héritiers naturels de Charles Robert O'Keeffe, décédé le 20 février dernier, dans la province du Bengale, à Allahabad, Victoria Street, d'avoir à se faire connaître, dans le délai fixé par l'acte du Parlement, à MM. George Carrington et William Wigley, solicitor à Calcutta, Prince of Wales Square, E. C. Il est indispensable de se présenter muni de tous les papiers et pièces établissant l'identité et la filiation, ou de donner procuration bonne et valable à un sujet de Sa Majesté, résidant depuis au moins cinq ans dans la Présidence du Bengale. MM. George Carrington et William Wigley croient devoir, par le présent avis, informer le public qu'il n'existe vraisemblablement pas, dans la Présidence du Bengale ni dans l'Inde, d'héritiers naturels du défunt Charles-Robert O'Keeffe.

Des renseignements qui leur sont donnés et déjà parvenus font qu'ils recommandent tout spécialement la lecture du présent avis aux lecteurs européens, les héritiers naturels du défunt devant, selon les probabilités, habiter l'Angleterre et la France. Toute personne pouvant donner à ce sujet des informations propres à conduire à la découverte de l'héritier ou des héritiers, recevra une récompense élevée, proportionnée à l'importance de la succession, laquelle est évaluée approximativement à quatre millions huit cent mille livres sterling (cent vingt millions de francs.)

Voici comment, jusqu'à ce jour, MM. George Carrington et William Wigley ont pu établir la filiation de la famille du défunt Charles Robert O'Keefe:—En l'année 1808, le colonel O'Keefe, descendant direct d'une famille qui a régné sur l'Irlande, habitait Londres avec quatre enfants: 1 son fils, le défunt Charles Robert O'Keefe, lequel épousa, en 1810, miss Mac-Pherson, qui mourut sans enfant; 2 ses trois filles, Catherine, Marguerite, Elisabeth O'Keefe. La première mourut non mariée; la seconde épousa un chimiste français, dont le nom n'est pas parvenu à MM. George Carrington et William Wigley; la troisième épousa le docteur ès-loi Gillies, qui eut d'elle un fils, le défunt colonel Gillies, des gardes de Sa Majesté, en son vivant demeurant à Londres, Porcheste House, Bayswater, W. E.

Adresser tous les renseignements à l'étude des susnommés:

George Carrington. William Wigley,
Sollicitors chargés de la dite succession.
Prince of Wales Square, E. C. Calcutta.

Or, le *Gaulois* dit tenir d'une source certaine que cet héritier introuvable est un de nos éminents constructeurs parisiens: M. Cail, directeur de la fabrique de Grenelle.

Ce "pauvre homme" est déjà affligé d'une quarantaine de millions.

—Périgueux, 22 sept. — M. Eyguière (Pierre-Auguste) président du conseil d'arrondissement de Bergerac, doyen des notaires de France, vient de mourir à Saint-Jean d'Eyraud, à l'âge de quatre-vingt-onze ans. C'est Napoléon Ier qui, par un décret daté de Moscou, le nomma aux fonctions qu'il a exercées pendant soixante-quatre ans, et jusqu'à sa dernière heure. Il laisse deux enfants, un fils et une fille. On évalue à un millier, le nombre des personnes de toutes les classes de la société qui ont suivi le convoi de cet honnête homme.

—Un des monuments les plus curieux de Londres est sur le point de disparaître. La vieille porte de Temple Bar, la dernière des anciennes barrières de la Cité proprement dite qui existe encore, et qui rappelle assez nos portes Saint-Denis et Saint-Martin à Paris, sera probablement démolie avant la fin de l'année.

La "Court of common council" vient, en effet, d'accueillir favorablement un rapport du comité des propriétés de la City de Londres, qui demande la démolition de cet incommode édifice.

Jusqu'ici, les autorités s'étaient toujours opposées énergiquement à la destruction de cette porte, comme si elle constituait le dernier rempart qui protège leurs antiques priviléges. On sait qu'une foule de souvenirs historiques se rattache à Temple Bar. C'est au pied de ce monument qu'expire l'autorité du lord-maire; c'est là qu'il vient recevoir le souverain dans ses visites officielles à la Cité de Londres.

Lorsque les hérauts du cortége royal ont sonné de la trompette et frappé aux lourds battants de Temple Bar, le lord-maire s'avance et remet au roi ou à la reine l'épée ainsi que les clefs de la Cité. Cet usage remonte à l'époque où la reine Elisabeth se rendit à Saint-Paul pour rendre grâce au ciel de la destruction de l'invincible Armada. Les têtes des condamnés à mort pour crimes de trahison étaient attachées au sommet de ce monument. Les dernières que l'on y ait vues furent celles des rebelles Fletcher et Townley, en 1772.

Temple-Bar a été construit en 1670 sur les dessins de Christopher Wren. C'est une triple arcade massive, supportant un portique corinthien avec deux petites ouvertures latérales au-dessus des trottoirs de la rue. Dans les niches du côté de l'est, on remarque les statues de la reine Elisabeth et de Jacques Ier; dans les niches de l'ouest, celles de Charles Ier et de Charles II.

—Plaisant dialogue saisi au vol par le *Charivari*:

Un grand propriétaire donnait hier un dîner fin à des gourmets.

—Il faut, dit-il à la fin du repas, que je vous fasse goûter du vin de mon clos.

—Eh bien? fait l'amphitryon, en s'adressant à un de ses amis, comment le trouvez-vous?

—Oh! je le connaissais.

—Vraiment?

—Oui, j'en avais déjà bu.

—Tiens! où donc?

—Dans la salade.

IMPORTANT POUR CHAQUE FAMILLE.—Les rhumatismes, sciatiques, névralgies, pleurésies, les maux de reins, inflammations, faiblesses du foie, les grandes douleurs, les points de côté, les désordres nerveux, les affections nerveuses du cœur, les torticolis, entorses, foulures, faiblesse des reins, les raideurs dans les jointures et les muscles, et tous les maux où les emplâtres poreux font besoin, sont promptement guéris par les "emplâtres poreux de capsine de Benson." Ces emplâtres sont une grande amélioration sur l'ancien mode de l'article ordinaire. Ils font en quelques heures ce que les autres ne peuvent accomplir qu'après des jours et des semaines. Ils guérissent positivement là où les autres ne feront que soulager. Ils sont purement composés de végétaux et ne contiennent aucun poison minéral ou autre. [illegible] Prix 25 cents.

EDITION HEBDOMADAIRE DE L'ABEILLE.

Nous publions régulièrement, le samedi matin, une édition hebdomadaire renfermant toutes les matières,—nouvelles politiques et autres,—qui ont paru, pendant la semaine, dans l'Abeille quotidienne. Cette édition, complète sous tous les rapports, est fort utile aux personnes qui ne peuvent acheter le journal tous les jours, ou qui désirent tenir leurs amis ou correspondants européens au courant des affaires de la Louisiane. Nous la vendons sous bande dans nos bureaux à raison de 10 cts le numéro.

INSTITUTIONS.

Académie de la Visitation.
Près de Mobile, Alabama.

SITUÉE dans une des plus belles et des plus salubres localités de l'Etat, à mi-chemin par chemin de fer entre Mobile et le Collège de Springhill. Cette institution présente de nombreux avantages pour l'éducation de jeunes enfants aux parents qui désirent les envoyer à une courte distance.

Aucun sacrifice n'est épargné pour placer l'établissement sur un pied supérieur, et le patronage libéral des familles de la Nouvelle-Orléans atteste l'appréciation de ces avantages.

Mr Arthur Olivier, 68 rue Canal,
Mr Alcide Eustis, [illegible]
fourniront des prospectus ou les renseignements nécessaires.

Le premier terme commencera le 1er lundi d'octobre prochain.

18août—1mDMJ—1mDJAC

St. Aloysius Academy,
Sous la direction des Frères du Sacré Cœur, à l'angle des rues Chartres et Quartier.

CETTE institution, si favorablement connue, où les élèves reçoivent une éducation chrétienne et tous les soins qu'ils trouvent dans leurs familles, commencera [illegible] le LUNDI, 2 octobre 1876. Le cours comprend les branches préparatoires et commerciales habituelles, le français et l'allemand. Les classes se font de 9 heures du matin à 3 heures et demie de l'après-midi. L'enseignement de l'allemand n'est pas extra. Pour les conditions, &c., s'adresser au collège. 27 sept—1m.

INSTITUTION D'AQUIN.

CETTE Institution, dirigée par Mademoiselle H. FITZGERALD, et occupant deux vastes édifices dans le quartier le plus sain de la ville, reçoit des élèves internes et externes, qui peuvent s'initier, dans son enceinte, à toutes les branches d'une instruction solide, sous des maîtres dont chacun s'occupe de sa spécialité d'enseignement.

Le plan des études embrasse toutes les branches, depuis l'enseignement primaire jusqu'aux plus hautes classes: l'Anglais, le Français, l'Espagnol, l'Allemand, les Mathématiques, la Rhétorique, la Littérature, l'Histoire, la Géographie, l'Histoire Naturelle, la Physique, etc.

Le Piano, le Chant et le Dessin sont confiés à des professeurs de mérite.

Pour les conditions s'adresser à l'Institution, 282 rue Bayou, près Claiborne. 3 sept—6 m.

Jefferson Academy,
43 de la rue Bourbon, Nlle-Orléans,
sous la direction de
G. J. LORD.

LA session de 1876-77 de cette institution commencera le LUNDI, 4 septembre, date à laquelle les élèves rentreront en classe.

Les familles qui désirent envoyer leurs enfants au Jefferson Academy sont priées de le faire sans retard. 22 août—2m.

Ecole Peabody. — Ecole primaire et de Grammaire.—Cette école modèle où les jeunes garçons et les jeunes filles de 6 à 12 ans, respectivement, reçoivent une instruction méthodique sous la direction de professeurs expérimentés sera rouverte dans les salles du Peabody Normal Seminary, No 267 de la rue St-Charles, au premier, le LUNDI, 11 septembre, à 9 heures du matin. Les familles et les tuteurs sont priés de s'adresser aux professeurs.

ROBT. M. LUSHER,
Agent du Peabody Education Fund pour la Louisiane.
20 août—6m

INSTITUT ST-LOUIS
POUR LES DEMOISELLES,
Dirigé par Mme Matthey.
No. 275 rue Dauphine, entre Ursulines et Hôpital.

La réouverture des classes aura lieu VENDREDI, 1er septembre 1876. La directrice compte sur l'exactitude des élèves.

Le 1er octobre, il sera ouvert à l'Institut un cours théorique et pratique de langue espagnole, auquel pourront assister, au prix payé par les élèves, les jeunes dames et les demoiselles qui le désireront. 30août—3m

DOLBEAR
203 rue du Canal. 203 rue du Canal,
COLLEGE COMMERCIAL.

OUVERT tous les jours et tous les soirs de 9 heures du matin à 9 heures du soir, durant toute l'année. Les nouveaux élèves commencent n'importe quand dans une branche quelconque.—Classes de tenue de livres, d'écriture, d'arithmétique, le jour et dans la soirée, pour les dames et les demoiselles.

LEVI DOLBEAR, Président.
11 juillet—1 an—DMJ.

Institution de Mlle Defrance,
Pensionnat de Demoiselles
Dirigé
PAR MLLE SUZANNE LARRIEU.
Vincennes, 15 rue Montreuil, près Paris, France.

CET établissement fondé depuis 25 ans offre toutes les garanties pour l'éducation des jeunes personnes. Des cours y sont faits par de professeurs de Paris. Sous le rapport de l'instruction, l'Institution a les mêmes avantages que si elle était située dans Paris, tandis que sous le rapport de l'hygiène, elle est placée dans des conditions exceptionnelles, étant près du bois de Vincennes et entourée d'un air pur et salubre.

Pour informations et références s'adresser au rédacteur en chef de l'Abeille. 5 avril—

St-Bernard Coal Co.,
—DE—
EARLINGTON,-KY.

W. S. CAMPBELL
AGENT A LA NLLE ORLEANS.
—BUREAUX:—
No 22 de la rue Carondelet.

Charbon! Charbon! Charbon!

VENTE EN GROS ET EN DETAIL.

Les planteurs, les steamers, les bateaux à vapeur et les familles sont approvisionnés aux plus bas prix du marché.

L'approvisionnement des propriétaires de machines à vapeur, dans les limites de la ville, est l'objet d'une attention spéciale.

Le charbon sera livré en ville, aux prix suivants, jusqu'à nouvel ordre:

Aux familles............ 45 cents le baril.
Aux marchands (plus de 100 barils)........... 40 "
Aux propriétaires de machines à vapeur........... 40 "

—DEPOTS—
Memphis, Tenn., Embouchure du White River, Tunica Landing, Nlle-Orléans.
7sept—mar jeu sam—jus 31 déc

LAURENT LACASSAGNE.
Marchand - Commissionnaire et
Importateur de Vins et Liqueurs.
89...........RUE DECATUR...........89

AGENT pour la vente des Vins d'une des premières maisons de Bordeaux et de la célèbre marque de Cognac F. Denis, Gabriel Gadrad & Cie de Cognac, et de l'incomparable Balsamique des [illegible]

THE NEW ORLEANS SANITARY EXCAVATING COMPANY.

(Incorporée par une loi de la Législature et ayant le privilége exclusif de vider les fosses, lieux d'aisances, &c.)

Cette Compagnie exécute le travail avec promptitude.

LES AVANTAGES DE L'APPAREIL INODORE.

dont elle se sert consistent en ce que le travail peut se faire à toute heure du jour ou de la nuit en ce que les dépôts sont entièrement enlevés en ce qu'une fosse ordinaire est vidée en dix ou quinze minutes; en ce que le tout se fait à

BAS PRIX.

On reçoit les ordres aux bureaux de la Compagnie, No 153 de la rue de la Commune ou à la boîte No 913 du bureau de poste. 3 août—6m

Fabrique à vapeur de Chaussures à vis.
GROS ET DETAIL.

P. PAVIA,

FABRICANT de chaussures à vis en tous genres, [illegible]

NERVOUS EXHAUSTION.—[illegible]

Somnambule.

LE PROFESSEUR LENORMAND, [illegible]

SPECTACLES, BALS, &c.

ACADEMIE DE MUSIQUE
DE MACAULEY.
[illegible]
FAY TEMPLETON STAR ALLIANCE.
[illegible]

Salle de la Parfaite Union.

Représentation au bénéfice des pauvres donnée par le
CLUB DRAMATIQUE LOUISIANAIS Jr.
sous les auspices de Mme J. P. [illegible], C. Barjac, C. Chalard, C. [illegible], A. [illegible], E. Kerr, Theodore Willis, [illegible]
Le DIMANCHE 15 OCTOBRE 1876.
Le défenseur de [illegible]
Prix du billet..........................50 cents
On commencera à 7 heures et demie.
13oct—2

Théâtre de l'Opéra.

Représentation au bénéfice des Orphelins de l'Asile Ste-Marie, le Dixième, donnée par les Orphelins eux-mêmes,
Le Samedi 14 Octobre 1876.
TABLEAUX VIVANTS—DRAMA.
PROGRAMME:
Débarquement de Christophe Colomb, en deux scènes.
L'Indépendance des Etats-Unis.
Scènes du Congrès Continental. — Arrivée de Lafayette.—Rencontre de Washington et de Lafayette.
La Louisiane en 1815.
Le beau et nouveau drame,
Les trois Amis.
Grande Combinaison de Tableaux.
Colomb, 1492; Congrès Continental, 1776; Centenaire des Etats-Unis, 1876;
Par plus de 125 Orphelins.
Prix d'Entrée...............................50 Cents.
1er oct—

La bienvenue à nos amis!
Grand Bal Paré et Masqué
DES POMPIERS
DONNÉ PAR LE
Vigilant Steam Fire Co. No 3
—A—
ODD FELLOWS HALL
LE SAMEDI, 11 NOVEMBRE 1876.
Comité d'arrangements:
H. LUSSE, Chairman, A. FREITAG,
E. SOHIERRET. C. ADAMS.
Comité d'invitations:
M. J. D. HOWARD, chairman,
J. BILEY, W. THRAIN,
J. KIEFER, H. WEISSENBACH,
J. JOACQUIM, A. DUVIC,
R. LAFONTAINE.
La buvette, le vestiaire et le restaurant seront vendus au C. Blochinger House, coin Conti et Passage de la Bourse, le premier dimanche de novembre, à midi.
H. LUSSE, Chairman.
5 oct—8,15,22,29—5 nov au 11

Jardin de Wenger
11 et 13. RUE BOURBON 11 et 13
H. WENGER, propriétaire.

C'EST la plus vaste salle de la ville. On y trouve les meilleurs [illegible] et américaines: TROIS BELLES CHAMBRES pour familles ayant une entrée séparée. Le meilleur bière et les meilleurs vins et liqueurs. Restaurant de premier classe à des prix modérés.

La célèbre BIERE MILWAUKEE (LAGER BEER) à cinq sous le verre.

La plus grand orgue-orchestre du monde joue de 11 heures du matin à minuit.

AUGUSTE'S
Commercial Restaurant,
167...........Rue de la Douane...........167

ON y trouvera tout ce que la saison fournit de plus délicat et toute espèce de vins de choix tout ce qu'il faut pour les soirées, les mariages etc. Il y a des salons particuliers au premier; des chambres élégamment meublées à louer à la semaine ou au mois, à des prix réduits.

Le restaurant est ouvert jusqu'à minuit.

L'Union Française.

LE Conseil de Direction croit devoir rappeler à MM. les planteurs, chefs d'ateliers ou d'établissements, que les demandes de travailleurs, ouvriers ou employés français sont toujours l'objet de la plus grande sollicitude.

[illegible]

EDGAR LARUE, Président.

[illegible]
11 juin 76—1an

REMEDE INFAILLIBLE
—CONTRE LA—
DYSSENTERIE.
[illegible]

J. DESCA,
ANCIENNE MAISON L. MOULOR,
No. 62...RUE VIEILLE-LEVEE...No. 62
(Encoignure Bienville.)
Manufacture à vapeur de
TABAC A FUMER ET A PRISER
Et importateur de
CIGARES DE LA HAVANE, TABAC A CHIQUER, PIPES &c.
Nouvelle-Orléans.

ANT. CARRIERE. C. CARRIERE.
E. L. CARRIERE. CHAS. J. CARRIERE.

A. Carrière & Sons
Négociants-Commissionnaires,
ENCOIGNURE ROYALE ET DOUANE.
Avances libérales sur consignations à nos amis de Londres, Liverpool, le Havre et Bordeaux.

LEON QUEYROUZE. CESAR BOIS.
QUEYROUZE & BOIS.
MARCHANDS EN GROS DE
GROCERIES, VINS, LIQUEURS
ET
Toutes sortes de Produits de l'Ouest,
Aux Magasins Bleus,
Coin Vieille-Levée et Bienville.
14 juillet 1876—1an Nlle-Orléans.

Magasin Pontchartrain d'articles à bon marché.
Le Pontchartrain Cheap Store.
Tenu par
J. A LACROIX,
Au coin des rues Française et Victoire.
BOTTES ET SOULIERS
[illegible]

Dépôt du Bitter des Arabes,
[illegible] Rue DECATUR [illegible]
LES BITTERS ARABES [illegible]

ELITE CLUB ROOM,
[illegible]

CONSULAT DE FRANCE
A LA NOUVELLE-ORLEANS.
[illegible]

HUILE D'ASSURANCE!

LA MEILLEURE
HUILE DE SURETE
à l'usage des familles,

Instamment recommandée par les compagnies d'assurances, les bureaux de santé, les premières autorités scientifiques et tous ceux qui en connaissent les

EXCELLENTES QUALITÉS,
LA PARFAITE
SURETÉ QU'ELLE OFFRE

CETTE huile d'éclairage est offerte au peuple du Sud comme la meilleure et la plus sûre qui provienne du pétrol.

Elle réunit les trois qualités essentielles de
LA SURETE, DU BRILLANT ET DE L'ECONOMIE.

[illegible]

Une bonne lumière artificielle,
est appelée sur les certificats suivants au sujet de l'excellence et de la sûreté de cette

BELLE HUILE D'ECLAIRAGE.

Certificat du comité du Bureau des Assureurs de la Nouvelle-Orléans.
Nlle-Orléans, 31 mai 1876.
[illegible]
P. FOURCHY,
M. MUSSON,
H. J. PEYCHAUD,
JOHN HENDERSON,
F. A. BARKER.

Certificats de compagnies et d'agences de compagnies d'assurance.
Nlle-Orléans, Lne, 8 mai 1876.
[illegible]
I. N. MARKS, Prés. Premier's Ins. Co.
MARSHALL J. SMITH & Co., Agents.
W. E. FITZGERALD, Agent.
AND. (FOSTER ELLIOT), Secr Sec. Liverpool and London and Globe Insurance Co.
S. R. MUSGROVE, Agent London and Lancashire Fire Ins. Co.
F. R. FELL, Agent Imperial and Northern Insurance Co.
E. AUCH, Président Lafayette Insurance Co.

Bureau des Assureurs.
THOS A. ADAMS, Président.
J. TUYES, Vice-Président.
GEORGE MATHEWS, Secrétaire.
Nouvelle-Orléans, 13 mai 1876.
A Mr. Wm. E. Jervey, surintendant de la Pureline and Portable Gas Light Co.:
[illegible]
P. FOURCHY, Prés. Merchants' Mutual Insurance Co.
M. MUSSON, Prés. New Orleans Insurance Association.
HY. PEYCHAUD, Prés. Hope Ins. Co.
F. RICKERT, V. Prés. Teutonia Ins. Co.
JOHN HENDERSON, Prés. Hibernia Ins. Co.
JAMES I. DAY, Prés. Sun Mutual Ins. Co.
THOS A. ADAMS, Prés. Crescent Mutual Insurance Co.
ED. A. PALFREY, Prés. Factors' and Traders' Insurance Co.
LLOYD R. COLEMAN, Prés. Mechanics' and Traders' Ins. Co.
WHITAKER & WOODS, Insurance Agents.
J. H. OGLESBY, Prés. Commercial Ins. Co.
J. H. WOODS, Prés. Home Ins. Co.
A. GRANGER, Sec. People's Ins. Co.
F. A. BARKER, Insurance Agent.
J. TUYES, Prés. New Orleans Ins. Co.
A. CHIAPELLA, Prés. Union Ins. Co.
S. A. MORITZ, Agent London Assurance Corporation.

Toutes les expériences complètes auxquelles l'huile d'assurance a été soumise par les propriétaires, les officiers de compagnies d'assurance, les médecins, les chimistes, les marchands et les consommateurs, ont été unanimes [illegible]

Les pères et les mères qui désirent que leurs enfants et leurs domestiques soient à l'abri du danger devront se [illegible]

Qui est reconnue [illegible]

Le prix en a été réduit [illegible]

Distillée et raffinée pour la Pureline and Portable Gas Light Company,
[illegible]

H. I. PEYROUX
[illegible]

L. GIROT.
Tailleur [illegible]
[illegible]

PALAIS DES MEUBLES
DE
HUBBARD,
Au coin des rues
Remparts et Perdido.

Le plus ancien, le plus grand, le plus beau des magasins du Sud, celui où se font les meilleurs marchés.

On y reçoit journellement, par bateaux à vapeur, steamers, chemins de fer et navires à voiles, des meubles de choix, de différents genres.

L'attention spéciale des acheteurs est appelée sur le mobilier de chambre à coucher du Centenaire—le Centennial Bedroom Suit—le plus beau qui ait jamais été offert à la Nouvelle-Orléans.

Venez le voir!

Nous remercions nos amis, nos clients et le public du généreux patronage dont ils nous ont honorés jusqu'ici; nous ferons en sorte de continuer à le mériter en offrant ce qu'il y a de mieux.

Jos. B. HUBBARD,
Fabricant et marchand de toute espèce de
MEUBLES,
TAPISSERIE,
MATELAS A RESSORTS,
MATELAS,
PLUMES D'OIES VIVANTS,
&c., &c., &c.

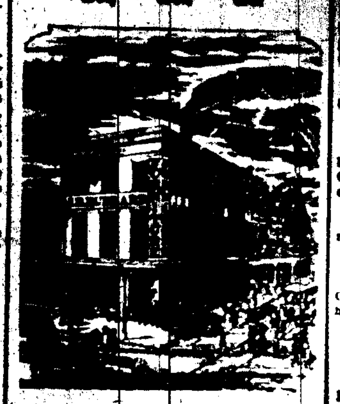

MAISON ETABLIE
—EN—
1840.

MEUBLES DE SALON
(faits par la maison)- grande variétés soiries et de couvertures;
MEUBLES DE CHAMBRE A COUCHER,
"NE PLUS ULTRA,"
en noyer, bois de rose, acajou, chênes et imitation—pour tous les goûts et pour toutes les bourses;
MEUBLES DE SALLE A MANGER,
toute espèce;
Meubles de Bibliothèques et de Bureaux;
Meubles de Vestibules.
Armoires à une et deux glaces.
Glaces françaises et allemandes
Cadres en noyer ou dorés,
Objets de fantaisie,
Tables de jeu,
Toilettes,
Secrétaires.

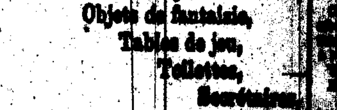

Pupitres de salon pour dames,
Tables de centre et de Bibliothèques,
Bois de lits,
Lavabos,
Chaises,
Berceuses,
Sofas,
Ottomanes,
Bibliothèques
&c., &c.

Et un grand assortiment de meubles à bon marché, pour le commerce de la ville et celui de la campagne. Les marchands et les planteurs [illegible] et pourront s'approvisionner [illegible] de l'ancien magasin de

Jos. B. HUBBARD
No 132, de la rue des Remparts coin Perdido,
Et Nos 64, 66, 68, 90, et 92 de la rue Perdido.

Salle du Comité Central de l'Etat.
[illegible]
Gén. F. T. Nicholls, Hon. L. A. Wiltz, Hon. E. N. Ogden, [illegible]
[illegible]
E. W. BARTLEY.
[illegible]

ENREGISTREMENT.
ETAT DE LA LOUISIANE
[illegible]
PATRICK CREAGH [illegible]
S. C. HOWARD [illegible]
T. P. MAHONEY [illegible]
[illegible]

ASSURANCES.
Compagnie d'assurance Mutuelle des Marchands
de la Nouvelle-Orléans.
[illegible]
P. MAHONEY [illegible]
Mechanics and Traders' Insurance Company.
[illegible]
JAMES L. WHITE [illegible]
Hibernia Insurance Company.
[illegible]
Mutual National Bank.
[illegible]
Avis aux Contribuables.
[illegible]

VENTES A L'ENCAN.
PAR E. GUINAULT.
[illegible]

LOUISIANA EQUITABLE LIFE Insurance Company,
Coin Carondelet et Gravier.
NOUVELLE-ORLEANS, LA.
[illegible]
[illegible] MANNING TODD, Président.
[illegible] W. OGDEN, Vice-Président.
[illegible] W. PATTON, 2d Vice-Président.
WILLIAM HENDERSON, Secrétaire.
DIRECTEURS:
[illegible]

HOME
INSURANCE COMPANY
Compagnie établie en 1859,
RÉORGANISÉE,
avec une nouvelle charte, en
1876.
Capital - - - - $400,000.
[illegible]
J. H. WOODS, Président.
THOMAS SEXTON, Vice-Président.
CHAS. LE SASSIER, Secrétaire.
DIRECTEURS:
[illegible]

Germania Insurance Company,
Bureaux, No 124 de la rue de la Commune,
NOUVELLE-ORLEANS.
[illegible]

LOUISIANA SAVINGS BANK
Safe Deposit Company.
[illegible]

RAPPORT ANNUEL
DE
Bank and Insurance Clerks' Mutual Aid and Protective Association.
[illegible]

VENTES A L'ENCAN.
PAR VINCENT & CO.
[illegible]
PAR GABRIEL LEAUMONT.
[illegible]
PAR O. VALETON.
Fruits!! Fruits!! Fruits!!
[illegible]

ASSURANCES.
Factors' and Traders' Insurance Company.
[illegible]
ED. A. PALFREY [illegible]
[illegible]
Germania Mutual Insurance Company.
[illegible]

CASTELFRANC.
108 [illegible] VINS DE BORDEAUX [illegible]
[illegible]