L'Abeille de la Nouvelle-Orléans

JEUDI MATIN, 5 AVRIL

DEPECHES

Télégraphiques

TRANSMISES A L'ABEILLE

WASHINGTON.

Les Réformes.

Washington, 4—Le secrétaire Sherman opère des changements radicaux dans le département du Trésor. C'est le signal de la réforme. Le personnel du service secret sera placé sous les ordres de l'un des assistants-secrétaires ainsi que des agents spéciaux. Ces travaux ont absorbé l'attention de M. Sherman qui n'a pu prendre une part active aux délibérations du cabinet sur les affaires du Sud.

Washington, 4—Schurz retient la recommandation de renvoyer une vingtaine d'employés du Bureau des pensions. Il ne fera aucune révocation ou nomination avant d'avoir examiné sérieusement les choses.

Le sénateur Patterson dans une entrevue avec le gouverneur Hampton lui a dit qu'il croyait dès aujourd'hui d'être hostile à son gouvernement, qu'il le reconnaissait comme gouverneur et qu'en acceptant la situation il croyait aider au rétablissement de l'ordre et de la prospérité dans la Caroline du Sud.

Le gouverneur Hampton a répondu qu'il était charmé de l'entendre parler ainsi et qu'il ferait, quant à lui, tout ce qu'il pourrait dans l'intérêt du peuple, sans considération de parti.

L'entrevue a duré un quart d'heure et a été on ne peut plus cordiale et courtoise.

On publie aussi que le shérif Bowen et le professeur Gruner du collége de la Caroline ont donné leur adhésion à Hampton.

L'ordre d'éloigner les troupes de la maison d'Etat à Columbus parviendra au général Ruger par l'intermédiaire du général Hancock.

Convocation du Congrès.

Washington, 4—Très probablement le Congrès sera convoqué en session extraordinaire pour le 15 de mai.

NOUVELLES DIVERSES.

Washington, 4 avril—M. F. C. Humphreys, un des électeurs de la Floride, a été nommé collecteur de la douane à Pensacola.

—L'hon. Richard McCormack, nommé assistant-secrétaire du Trésor, est entré en fonction ce matin.

—La Commission de la Louisiane est partie pour la Nile-Orléans: elle a pris la voie de Louisville.

—La moitié du million provenant de la vente de l'ancien arsenal maritime de Philadelphie n'a pas été volée, comme on le croyait, mais a été appliquée à des dépenses non autorisées par la loi.

—On a reçu à Washington la nouvelle que le bureau de poste de Jacksonville, Floride, avait été dévoré par les flammes, lundi. Tout a été sauvé. La cause de l'incendie est encore inconnue. Le bâtiment était le plus beau de la ville; tous les bureaux de l'administration fédérale y étaient établis et la cour de district y siégeait.

—Jean-Baptiste Madou, peintre belge, est mort à Bruxelles, mardi, 3 avril, à l'âge de 81 ans.

—Le théâtre de la Reine à Edinburg, a été dévoré par les flammes, hier, 4 avril. On ne signale aucun accident.

—D. M. Boyd, Jr. l'agent général des passagers du Pennsylvania Rail-road, est mort le 3 avril à Jacksonville, Floride.

Natchez, Miss., 4—Les citoyens se sont réunis en un grand meeting à Vidalia aujourd'hui et ont passé des résolutions où ils se sont engagés à payer les taxes à Nicholls et à lui donner leur appui.

Savannah, 4—La flotte tout entière des monitors est arrivée et a jeté l'ancre dans la rivière.

Bennington, 4—La nouvelle de la faillite de Trenor W. Park a produit une excitation ici ce matin, et l'on a fait courir des bruits alarmants sur la Première Banque Nationale dont il est le président. Mais les bruits sur la banque sont, néanmoins sans fondement.

Philadelphie, 4—Un meeting des actionnaires de la compagnie des steamers américains a été tenu aujourd'hui pour discuter la proposition du chemin de fer de la Pennsylvanie, d'accepter de la dite compagnie cinq mille actions de son capital social, au pair de cent piastres par action, à la place de ses dettes qui s'élèvent à $500,000 envers la dite compagnie.

La proposition a été acceptée et une résolution pour augmenter de 5100 actions le capital de la compagnie des steamers a été unanimement adoptée.

MEXIQUE.

Nouvelles agitations.

Ville de Mexico, 25 mars—Les dissentions entre le président Diaz et le général Mendez ne peuvent pas se régler pacifiquement.

Quand celui-ci s'est trouvé chargé du gouvernement, pendant l'absence de Diaz, il a envoyé dix mille carabines Enfield et plusieurs batteries dans la Sierra de Puebla et les a fait distribuer parmi ses partisans. Diaz lui a ordonné de rendre ses armes, mais Mendez s'y est refusé: il accuse le Président de mauvaise foi dans la nomination que ce dernier a fait d'un président de la Cour Suprême.

La question a été portée devant le Congrès, et Diaz y a éprouvé un échec. On demande maintenant ouvertement le rétablissement de la constitution et le retour de l'ex-Président Lerdo.

Un pronunciamento contre Diaz a eu lieu à Chihuahua.

Oliveria s'est prononcé pour Lerdo dans les Sierras du Queretaro.

NOUVELLES EUROPÉENNES.

Le Protocole.

Constantinople, 4—Il est à peu près certain que la Porte protestera contre le protocole quand il lui sera présenté officiellement.

St-Pétersbourg, 4—On ne s'attend pas à une solution pacifique de la question d'Orient, malgré le protocole.

Une dépêche au Times de Londres.

Londres, 4—Une dépêche de Vienne au Times, a ce qui suit: La prochaine phase de la question d'Orient sera la plus intéressante en ce qu'elle décidera probablement de la question de la guerre ou de la paix. Il serait oiseux de faire des conjectures sur la décision car elle dépendra de nombre de factions.

Relativement au Montenegro, la dernière illusion des Turcs quant à la possibilité d'un réglement par un simple changement de territoire, doit être dissipée.

La signature du protocole a fait peu d'impression à Constantinople. On regarde toute cette affaire comme un tour de la Russie pour gagner du temps, achever tous ses préparatifs et établir ses positions en prévision de l'avenir.

Le *Times* dit que la démission de Bismarck a probablement des raisons complexes. La santé de Bismarck n'est pas bonne et son influence dans les affaires intérieures de la Prusse est très limitée, à cause de l'indépendance traditionnelle de chaque ministre du cabinet.

Londres, 4—Une dépêche de Constantinople rapporte qu'il n'a été pris aucune décision sur le désarmement dans le dernier conseil de cabinet en Turquie. Les préparatifs militaires continuent sans interruption et les négociations avec le Montenegro ne font aucun progrès.

ALLEMAGNE.

La démission de M. de Bismark.

Berlin, 4 avril—Bismark persiste à se retirer de la vie publique à cause du mauvais état de sa santé.

Berlin, 4—Le tableau de la Vierge par Van Dick, enlevé de la galerie nationale il y a quelques jours, a été recouvré.

A la demande de l'Empereur, Bismark tiendra sa démission en suspens pendant le congé d'une année qu'il a obtenu. Il va visiter l'Angleterre.

Paris, 4 avril—Le prince Hohenlohe reste ambassadeur en France malgré la retraite de M. de Bismark.

Paris, 4—M. Lockroy, membre de la Chambre des Députés, s'est marié à Mme Charles Hugo, veuve de l'un des fils de Victor Hugo. Il n'y a pas eu de cérémonie religieuse. Il y avait beaucoup de monde à la cérémonie civile.

Désastre financier.

New York, 4 avril—M. John Pondir a annoncé hier, au Stock Exchange, qu'il ne pouvait pas faire honneur à ses obligations. M. Pondir était l'agent de change de Trenor W. Parks, président du chemin de fer de Panama. Comme la solvabilité de ce dernier était mise en doute depuis quelque temps, la panique a été grande dans les cercles financiers et le stock du railroad de Panama est tombé immédiatement de 123 à 80, sans trouver d'acheteurs, et le Pacific Mail, dans lequel M. Parks est également intéressé, est tombé de 20 à 12.

M. Pondir n'a voulu donner aucun renseignement sur la cause ou l'étendue de sa ruine, se bornant à dire que ses créanciers seraient intégralement remboursés. Il a déjà fait une première faillite, il y a environ dix ans, après avoir perdu $250,000 par la banqueroute de Joseph Schedler, qui était à la tête d'une grande maison d'importation, mais ses créanciers n'ont rien perdu. Il jouit de l'estime publique et il possède une grande fortune en immeubles.

Election à St-Louis.

St-Louis, 5 avril—Overstolz aura cinq mille voix de majorité pour la place de maire.

Opinion de Grant sur la question du Sud.

Une dépêche de St. Louis au *Herald* dit que le général Grant s'est exprimé en faveur des gouvernements de Hampton et Nicholls ...

Faillite à San Francisco.

San Francisco, 4—La faillite de A. Friedlander, ... est annoncée. M. Friedlander dit que s'il peut collecter ce qui lui est dû, ...

Incendie.

Mort d'un centenaire.

New York, 4—Le cape. Frederick ... tombé mort de 112 ans ...

New York, 4—Hier soir, dans une maison mal famée, un incendie a pris la robe de Lucy Freeman, âgée de 15 ans, et son enfant. La jeune fille, affreusement brûlée, est morte aujourd'hui.

Achat d'un nouveau chemin de fer par Chas. Morgan.

Galveston, 3—Le chemin de fer du Golfe et d'Ouest-Texas, ... a été vendu hier par le marshal des E. U. au commodore Chas. Morgan pour $...

Observations atmosphériques.

Washington, 4—Indications pour les Etats du golfe. Hausse de température avec des vents variables de l'est et du sud. Pas de changement dans le baromètre et ciel partiellement couvert, avec pluies locales dans le sud-ouest.

PASSES.

Passe du Sud Ouest, 4, 6 P. M.—Arrivé, goëlette Ellen M. Adams, en 4 jours de Ruatan. Partis, barque Minnie Watts et goëlette Jennie Wood.

Port Eads, 4, 6 P. M.—Arrivé, goëlette Excelsior, en 6 jours de Utilla. Partis hier soir, steamer Lone Star; aujourd'hui, steamer Maria et barque Reine des Anges.

Marchés étrangers

Liverpool, 4, après-midi.—Coton actif. Middling Uplands 6 5/16 d., Middling Orléans 6 1/2 d., ventes 15,000 balles; spéculation et exportation, 3000; ... Futures ... meilleur marché; Uplands Low Middling strict, délivré, avril et mai, 6 9/32 d.; mai et juin 6 7/16 à ...; juin et juillet 6 1/2 d.; août 6 19/32 d.; juillet et août 6 9/16 d.

Londres, 4, au soir—Consols 96 9/16. Erie 5⅞.

Paris, 4, 1:30 P. M.—Rentes ...

Liverpool, 4—Une maison d'école dans le village norvégien d'Ellenge a été détruite par le feu. Seize enfants ont péri.

Havane, 4—Sucre plus actif et ferme, change faible, or espagnol 2,28 à 2,28½.

Argent, Stock, &c.

New York, 4—L'or a ouvert à 104⅞. Stocks actifs avec une meilleure tendance. Argent à 4, or 4½. Change, long 4,87. Bons d'Etat fermes. Gouvernements calmes et fermes.

New York, 4—Coton, ferme; Uplands 11⅛; Orléans 11⅜. Ventes 1674 balles. Recettes nettes, consolidé, 13,419. Exportation, pour la Grande-Bretagne 12,826; pour la France 350, pour le Continent ...; pour la Manche 3,360.

New York, 4—Coton, recettes nettes ..., brutes ... Futures, faibles et calmes. Ventes 14,000 balles. Avril 11,48 à 11,..., mai 11,54 à 11,55, juin 11,67 à ..., juillet 11,79, août 11,87 à 11,88, septembre 11,..., 11,74, octobre 11,..., novembre 11,..., à 11,68, décembre 11,45 à 11,48, janvier 11,60 à 11,65.

New York, 4—Stocks actifs et meilleurs à la clôture. Sous-trésorerie, balances: or $73,471,964, papier $41,...; ... Repetées des douanes aujourd'hui $213,...

BULLETIN FLUVIAL.

Cincinnati, 4—L'Ohio baisse. Le Robert Mitchell monte la rivière.

Louisville, 4—Il y a 11 pieds 6 pouces dans le Canal. Parti le Houston pour la N. Orléans, le Gold Dust pour Cincinnati.

Pittsburg, 4—Rivière, 9 pieds—baissant.

Cairo, 4—Arrivé, le Tolle, de la Nile-Orléans; le Chas. Morgan, de Cincinnati; le Robt. Semple, de la Nile-Orléans; le Bee, de la Nile-Orléans; le Belle of Shreveport, de la Nile-Orléans. Le Tolle est reparti pour St-Louis; le Chas. Morgan est reparti pour la Nile-Orléans.

Vicksburg, 4—Le fleuve a monté de 2 pouces—Montant, le Thompson Dean. Arrivé, le Colorado de St-Louis.

BULLETIN FINANCIER.

Mercredi soir, 4 avril 1877.

Comptoir d'échange (Clearing-House) de la Nouvelle-Orléans.

	Echanges	Balances
31 Mars	$1,414,396 73	$216,...
2 Avril	1,769,912 68	172,...
3 Avril	1,569,055 97	16...
4 Avril	1,354,778 14	187,419 ...
Jusqu'à cette semaine	$6,121,143 53	$744,... 51
Même moment la semaine dern.	6,740,590 96	911,916 65
Total la semaine dernière	6,740,590 96	911,916 65
Total de la semaine préc.	9,196,851 46	1,276,474 ...

Nous continuons de coter:

Les excellents billets de commerce ... à 8 pour cent par an; le No. 1, à 9 à 10, les Nos 2, à 12 à 15, les prêts reposant sur des garanties collatérales, 7 à 9; les prêts hypothécaires de premier ordre ... et papier de second ordre à 10 à 12.

L'or a ouvert à 104⅝ à 105⅛ contre 104⅞ à New York; et fermé aux taux d'ouverture contre 105 à New York. Dans le change sterling, les opérations ont atteint le chiffre de 54,000 livres, dont ... commerciaux ... Dans les francs, 100,000 ... au change de commerce, à 4 95⅞.

A la clôture, les traites sterling étaient cotées à 504½ à 505 ... le taux des banques aux comptoirs; les francs, à 4,97½ les traites de commerce et nominales celles des banques.

Le change à vue, sur New York, n'a pas varié. On a vendu, en tout, $..., au change de commerce, y compris $15,000, en change de commerce, à ¼ pour cent de prime, $50,000 do à 3/32, ... à 5/16.

Les banques ont continué de tirer des chèques sur New York à 3/8 pour cent de prime. Le change de commerce à vue, a été coté à — à 9/32.

Voici le rapport officiel des ventes annoncées aujourd'hui au Stock Exchange:

10 actions N. O. City R. R. Co à			$1...
13	de State National Bank		97 ...
20 actions Factors & Traders Ins Co			...
10	do	do	1...
3	do Merchants Ins Co		...
$20,000 State Consols à			...
50,000	do		...
5,000	do		...
15,000	do		64½
20,000	do		64½

Formant un total de $110,000 Etat Consols.

4,000 Bons à Primes			...
20,000	do	de	...
5,000	do	de	...

Formant un total de $30,000 Bons à Prime.

$500 Nicholls police Cert Fév ... 1000 do de do ... 1000 de de ... $9,000 Nicholls per diem warrants à ...

Les actions ont été fermes.

Une bonne demande a fait monter les consolidés de l'Etat à 63⅞ à 64⅛; ils étaient à 63 à 63⅛, hier.

Les bons à prime ont haussé de ¼ pour cent. Taux de clôture, 32¼ à 32.

Les certificats de la police Nicholls, et les mandats per diem Nicholls, se sont maintenus aux anciens. Les premiers ont fermé à 90½ à 91 ceux de février; les seconds, à 86 à 87.

BULLETIN COMMERCIAL.

Mercredi soir, 4 Avril 1877.

COTON — Les ventes d'aujourd'hui se sont bornées à 3,250 balles à des prix moins soutenus pour les qualités moyennes, et plus irrégulières et faibles pour les qualités basses, qui accusaient la réduction partielle d'une fraction dans le low ordinary, l'ordinary et le good ordinary.

BASE DE CLASSIFICATION AMÉRICAINE.

Cotes générales			Cotes de l'Exch.
Inferior	7¾	à 8¼	....
Low ordinary	8¾	à 8⅞	....
Ordinary	9	à 9½	9¾
Strict ordinary	9¼	à 9¾	....
Good ordinary	9¾	à 10	....
Strict good ord.	10¼	à 10½	10
Low middling	10¾	à 11	11
Strict low mid.	11	à 11¼	....
Middling	11¼	à 11½	11¼
Strict middling	11¾	à 12	....
Good middling	12	à 12¼	12¼
Middling fair	12¾	à 13	13¼
Fair	13¾	à 13	....

L'Exchange porte à 44,300 le montant des balles embarquées, dont 16,100 pour Liverpool, 12,800 pour le Havre, ... pour le Continent, ... pour l'Espagne, ... pour le Mexique, ... et 1311 pour les ports de la côte, laissant dans les presses d'après ... qui était à midi, 150,000 balles, dont ... restent ... en vente.

—ETAT DU MARCHE AU COTON—

Stock en mains, le 1er septembre 1876		22,377
Arrivé depuis le dern. état	...	
Précédemment	1,...	1,...
Total		1,...
Exporté aujourd'hui	...	
Exporté précédemment	1,...	1,...
Stock sur place et à bord, non exporté		...
Stock (même temps l'année der.)		...

TABAC—Rien n'ayant été entendu mentionner de vente aujourd'hui. Le montant de boucauts en vente est de 480.

Nous continuons à coter:

Damaged and frosted	2	3
Inferior lugs	...	...
Low Lugs	...	...
Medium	...	...
Good to Fine	...	...
Low Leaf	...	...
Medium	...	...
Good	...	...
Fine	...	...
Selections	...	...

... boucauts hier. ... boucauts à New York. Stock en mains 6152 boucauts.

SUCRE—... ordinaire 9⅛ à 9¼ c.; fair 9¼; fully fair 9¾; ...

MELASSE—... Bons ... gallon ... fair ...

FARINE—... extra, ... double ... à 6,50.

VIANDES SALEES—... 5⅛ c. la livre ...

JAMBON—Choisi ... à 10c la livre; ordinary ... small size 11½ à 11¾; au détail, il faut payer 1 c de plus.

GRAISSE—En tierçons ... raffined 10; en barillets 10½ à 11; au détail, il faut payer ½c de plus.

BACON—Epaules, 8⅞ cents, le livre; clear rib sides 9 c. clear sides 9½; au détail, épaules 7; clear rib sides 9½; clear sides 9¾.

PORC—Le mess vaut $15,50 à $16 le baril; au détail $16,25.

WHISKEY—Le rectifié de l'Ouest vaut $1,05 à 1,08 le gallon.

MAIS—Vendu 5000 sacs dont 1500 blanc mêlé à 49c. le boisseau. 2500 choix blanc 53 à 55c, 1:00 choix blanc ...

AVOINE—Vendu ... sacs dont ... choix de Galena à 48 ... le boisseau et 100 choix nouvelle Galena ...

SON—Vendu ... sacs à $1,... à $1,... les 100 livres.

FOIN—Vendu ... balles dont ... à $18 la tonne, 125 choix $18 à $19,...

VOLAILLES &c.—Les ... de l'Ouest valent $4,75 à $5 la douzaine; les poulets 2,50 à 3,50; ... $4,75; les oies $5,50 à $6,50; ...

ŒUFS—Ceux de l'Ouest valent 14 à 15c la douzaine.

BEURRE—N. Y. Creamery 28 à 30c; prime State fair State 20 à 28; Frais ... 20 à 21.

POMMES DE TERRE &c.—Les pommes de terre valent $2,50 à $3 le baril; les pommes $1,50 à $2.

CAFE—Le stock en premières mains comprend 21,157 sacs; on mains des marchands ... Nous cotons pour les cargaisons: ordinaire 16¼ à 16½c. (or) la livre, fair 18½ à 18¾, good 19½ à 19¾, prime 20¼ à 20½. Au détail: ordinaire 16¼ à 17, (or) la livre, fair 19 à 19¼, good 20 à 20¼, prime 20½ à 21.

SEL—Nous cotons: Course, livré 95 à 97½c le sac; fine $1,12 à $1,15; Turks Island calme et nominal à ... le boisseau.

RIZ—Louisiana No. 2, 3⅞ à 3 ... la livre; commun, 4 à 4¼; ordinaire ... fair, 5 à 5¼; good, 5⅞ à 5¾, prime ... à 6.

PEAUX—Nous cotons Country ... 6¾ à 6 la livre; dry salted 9 à 10; dry ... 13 à 13½; ... ville au-dessous de 58 livres, 9 ... livres de 70 à 84 livres ... veaux; peaux de vache, 6; ... 24 livres, 9; kips de 25 à 39 livres, ...; peaux de veaux, 50 c. pièce.

Marché aux Bestiaux.

Opérations depuis samedi.

	Arrivé.	Vendu.	Stock.
Bœufs du Texas	575	...	...
Veaux	718	...	...
Cochons	345	181	...
Moutons	384	...	...
Vaches à lait	7	4	...

PRIX DES BESTIAUX.

Bœufs du Texas, nourris au maïs, 1re qualité par livre ... Bœufs du Texas, nourris au maïs, 2me qualité, par livre ... Bœufs du Texas, choix, par tête ... Bœufs nourris au maïs, 1re qualité, par livre brute ... Bœufs nourris au maïs, 2e qualité, par livre brute ... Cochons de l'Ouest, par livre brute ... Cochons du Texas, par livre brute ... Moutons, 1re qual. par tête ... Vaches laitières, 1re qualité, par tête ... Vaches laitières, 2e qualité, par tête ... Vaches du Tex. avec veaux ... Veaux, par tête ...

DEPART DE TRAINS DE CHEMINS DE FER.

Voir les annonces pour les renseignements ordinaires.

NILE-ORLEANS, ST-LOUIS ET CHICAGO ... NILE-ORLEANS & MOBILE ... NILE-ORLEANS & DONALDSONVILLE ... MORGAN'S LOUISIANA & TEXAS ...

Information importante pour les réservistes français.

L'avis suivant, relatif aux réservistes résidant à l'étranger, a été adressé à tous les consuls de France.

Les réservistes des classes 1867, 1868 et 1869, résidant en ..., qui ne se sont pas rendus aux manœuvres prescrites pour leur classe, ou qui n'ont pas rempli les formalités prescrites par les articles 34 et 35 de la loi du 27 juillet 1872, et les articles 2, 3 et 5 de la loi du 18 novembre 1875, sont prévenus que, faute par eux de se conformer aux dites lois, ils seront déclarés insoumis, ceux de la classe 1867 à partir du 1er juillet 1877, et ceux des classes 1868 et 1869 à partir du 1er janvier 1878. Ils devront donc régulariser leur position au consulat de France.

Pour l'information des lecteurs français de l'*Abeille*, nous publions la note suivante sur l'application de la loi militaire aux français résidant à l'étranger, note que M. Reynaud, gérant du consulat de France, a l'obligeance de nous communiquer.

... relatives aux soldats de la réserve des classes de 1867, 1868 et 1869.

Conformément aux articles 34 et 35 de la loi militaire du 27 juillet 1872, tout Français faisant partie de la réserve qui veut se fixer en pays étranger, ... dans sa déclaration à la mairie de la commune, où il réside de faire connaître le lieu où il va établir son domicile, ... l'agent consulaire de France, qui dans les huit jours de la déclaration en envoie copie au Ministre de la Guerre.

En conséquence, M. le Ministre de la Guerre vient de décider que les réservistes de la classe de 1867, qui ne se sont pas rendus aux manœuvres prescrites pour leur classe et qui n'ont pas rempli les formalités prescrites par les Art. 34 et 35 précités, seront déclarés insoumis le 1er juillet 1877. La même mesure sera applicable le 1er janvier 1878 aux réservistes des classes de 1868 et 1869 qui ne se trouveraient dans les conditions indiquées.

Nous trouvons dans les journaux suisses la note suivante relative au tableau ... les classes composant l'armée:

Les modifications que la loi du 27 juillet 1872 a introduites dans le mode de recrutement de l'armée, ont jeté un certain trouble dans l'esprit des populations qui ne connaissent pas, d'une manière suffisante, quelles sont les classes astreintes au service militaire. En cas de mobilisation, ces doutes seraient de nature à nuire à la rapidité de l'opération.

Pour obvier à ce grave inconvénient, MM. les ministres de la guerre et de l'intérieur viennent de décider une mesure qui lève toute difficulté, et qui rendra un grand service aux hommes faisant partie de l'armée.

A partir de ce jour, il sera affiché dans chaque mairie, un tableau permanent de la répartition des classes. ...

EDITION HEBDOMADAIRE DE L'ABEILLE

Nous publions ... une édition hebdomadaire ... politiques et autres, —qui ont paru, pendant la semaine, dans l'*Abeille* quotidienne. ... les annonces, est d'un ... de 10 et 12 ... de 10 et 12 colonnes.

BULLETIN MARITIME.

MERCREDI, 4 AVRIL 1877.

ARRIVÉS DE MER.

BATEAUX A VAPEUR.

DESCENDANT LE FLEUVE.

EXPORTATIONS.

LIVERPOOL— ... LIVERPOOL—... NEW YORK—...

IMPORTATIONS.

BORDEAUX—...

LIVERPOOL—Par navire ...

LIVERPOOL—Par barque ...

BREME—Par barque ...

HAVRE—Par navire La Louisiane—1861 ...

LIVERPOOL—par navire ...

PALERME—Par barque ...

REÇU DE L'INTÉRIEUR.

THIBODAUX—Par steamer ... ST-LOUIS—Par steamer Grand Lake ... BATON ROUGE—Par steamer ...

Par les chemins de fer.

MORGAN'S LOUISIANA & TEXAS R. R. ... NEW ORLEANS & MOBILE RAIL ROAD ... N. ORLEANS, ST-LOUIS & CHICAGO R. R. ...

MEMORANDA.

(De l'Exchange.)

New York, 31 avril 1877. Le steamship Hudson, capitaine Gager, est arrivé ce matin.

LIGNE DE NAVIRES

En partance pour la Nouvelle-Orléans.

NEW YORK. LIVERPOOL. FALMOUTH. LIMERICK. PLYMOUTH. BORDEAUX. TRIESTE. CRONSTADT. FAYAL. TEXEL. HAVRE. LEITH. BREMEN. BREMERHAVEN. PALERME. BARCELONE.

45ème Congrès.

SÉNAT.

Le Sénat des Etats-Unis se compose de ... sénateurs. Il y a actuellement trois siéges contestés, les deux de la Louisiane et un de la Caroline du Sud. Sur les ... autres, il y a 39 républicains et 34 démocrates en comptant le juge Davis; en voici la liste:

Etats.	Sénateurs.	Termes expire en
Alabama	John T. Morgan, D.	...
Arkansas	...	...
California	...	...
Colorado	...	...
Connecticut	...	...
Delaware	...	...
Florida	...	...
Georgia	...	...
Illinois	...	...
Indiana	...	...
Iowa	...	...
Kansas	...	...
Kentucky	...	...
Louisiana	...	...
Maine	...	...
Maryland	...	...
Massachusetts	...	...
Michigan	...	...
Minnesota	...	...
Mississippi	...	...
Missouri	...	...
Nebraska	...	...
Nevada	...	...
N. Hampshire	...	...
New Jersey	...	...
New York	...	...
North Carolina	...	...
Ohio	...	...
Oregon	...	...
Pennsylvania	...	...
Rhode Island	...	...
South Carolina	...	...
Tennessee	...	...
Texas	...	...
Vermont	...	...
Virginia	...	...
West Virginia	...	...
Wisconsin	...	...

La Législature de la Louisiane.

Second District Sénatorial—... Douzième District—... Dix-huitième District Sénatorial—... Vingtième District Sénatorial—... Vingt-deuxième District Sénatorial—...

Ce qui fait 19 démocrates dans le Sénat contre 15 républicains.

CHAMBRE DES REPRESENTANTS.

Ascension—Frederick Foley, R. Hill, R. Assumption—George Drury, R. ... Avoyelles—L. J. Sauer, R. ... Caddo—C. W. Keating, R. ... Carroll—W. E. Madison, R. ... Concordia—... Iberville—J. S. Davidson, R. ... Lafourche—... Madison—... Natchitoches—... Orléans—... Plaquemines—... Pointe Coupée—... St. Landry—... St. Mary—... Tensas—... Terrebonne—... Union—... Vermilion—... Washington—... Webster—...

Le Bureau des Retours a, par contre, déclaré élus, savoir: ... Vernon—John A. Brown, D.

La nouvelle loi des Gestions.

Voici le texte de la loi que les deux Chambres de la Législature de la Louisiane ont adoptée ...

LE VOTE DE 1876 POUR LA NOUVELLE-ORLÉANS.

Voici, dans la forme de ... le vote de 1876 pour la Nouvelle-Orléans ...

L'UNION FRANÇAISE.

Société Française d'Assistance Mutuelle de Jefferson.

Société Française d'Assistance Mutuelle de la Ville de Jefferson.

Banque Nationale de l'Etat DE LA NOUVELLE-ORLEANS

Compagnie d'Assurance du PEUPLE de la Nouvelle-Orléans.

Planters' Insurance Company of New Orleans.

Louisiana National Bank DE LA NOUVELLE-ORLÉANS.

Hibernia National Bank.

Notice to Tax Payers.

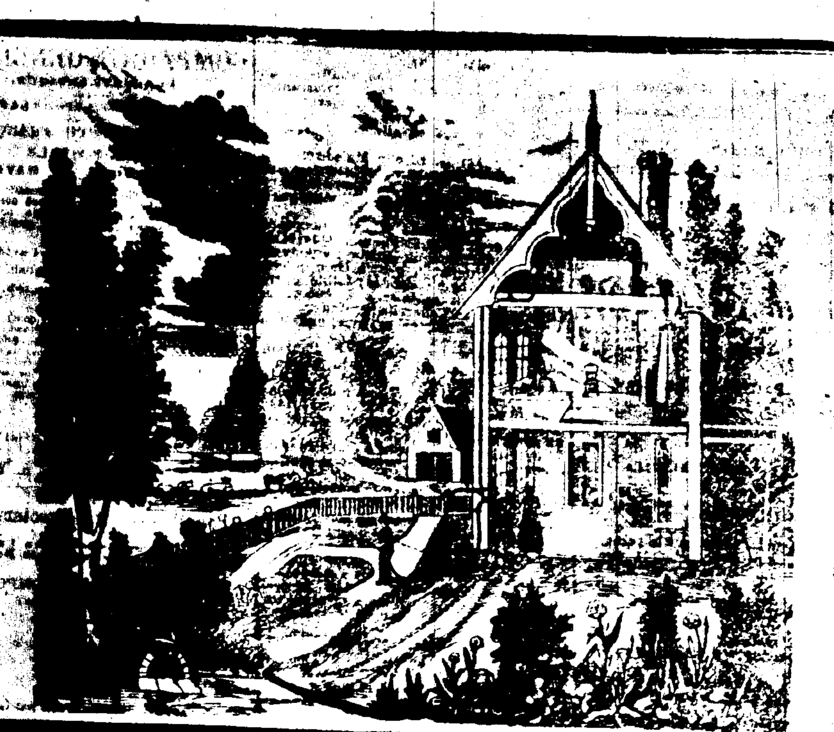

ANNONCES PARISIENNES.

M. H. Gaillardet, 8, passage Saulnier, à Paris, est seul fermier de nos annonces parisiennes.

C'est à M. H. Gaillardet, par conséquent que doivent s'adresser messieurs les annonceurs, notamment pour les spécialités de Pharmacie, Droguerie, Parfumerie, etc. Aucune annonce reçue directement ou indirectement dans nos diverses catégories ne pourrait être acceptée par nous en dehors de M. H. Gaillardet.

PURGATIF JULIEN

Bonbon végétal, Laxatif et Rafraîchissant

Contre la CONSTIPATION

Le Purgatif Julien, exclusivement végétal, se présente sous la forme d'un bonbon du goût le plus agréable. Son emploi, toujours inoffensif, est recommandé aux personnes atteintes de *Dyssenterie, Dyspepsie, Gastralgie, Gastrite, Maladies du foie, Jaunisse* et de *Maladies de la peau*. Ses propriétés rafraîchissantes combattent les dispositions aux *aigreurs* et à l'*apoplexie*.—Administré aux enfants, le Purgatif Julien prévient les *convulsions* et agit comme dépuratif dans le traitement de la *gourme* et des *croûtes de lait*.

Le Purgatif Julien se prend le soir en se couchant une heure ou deux après le repas, à la dose de une tablette pour les adultes et une demi-tablette pour les enfants.

NOUVELLE-ORLEANS: Pharmacies ... FINLAY & Co.

PASTILLES PECTORALES

AU SUC DE LAITUE ET LAURIER CERISE

de GRIMAULT & Cie, Pharmaciens à Paris.

Sous la forme d'un bonbon délicieux, pris avec plaisir par les enfants comme par les grandes personnes, ces pastilles contiennent les deux principes les plus calmants et les plus inoffensifs de la matière médicale. Elles sont employées avec succès contre la *toux*, les *rhumes*, les *maladies de poitrine*, les *catarrhes*, la *grippe*, l'*enrouement*, les *maux de gorge*, les *bronchites*.

NOUVELLE-ORLEANS: Pharmacies ... FINLAY & Co.

Has been before the American public OVER THIRTY years. It has never yet failed to give perfect satisfaction, and has justly been styled the panacea for all external Wounds, Cuts, Burns, Swellings, Sprains, Bruises, &c., &c., for Man and Beast. No family should be a single day without this Liniment. The money refunded unless the Liniment is as represented. Be sure and get the genuine MEXICAN MUSTANG LINIMENT. Sold by all Druggists and Country Stores, at 25c., 50c. and $1.00 per Bottle. Notice style, size of bottle, &c.

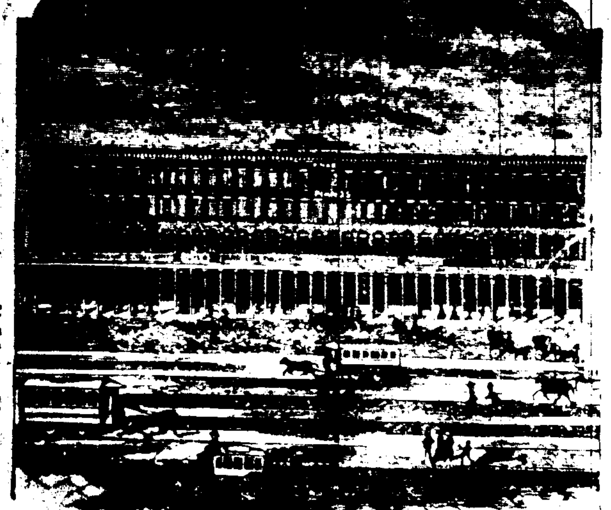

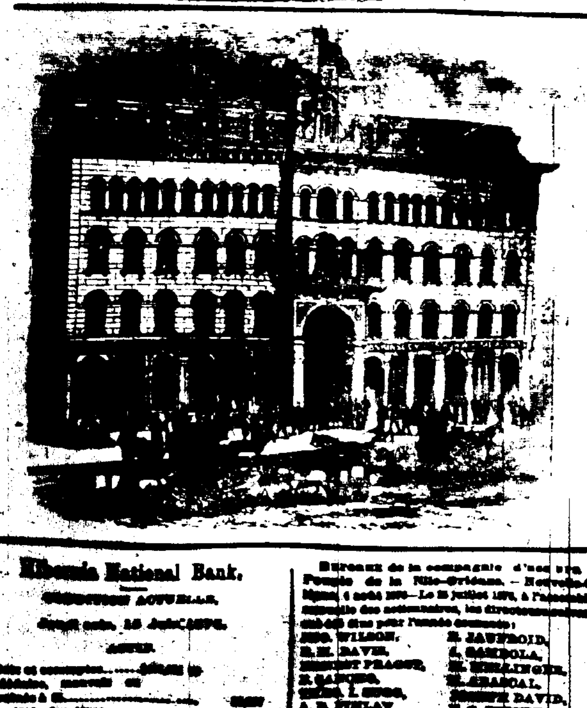

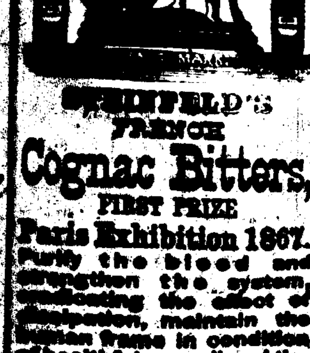

...FELD'S FRENCH Cognac Bitters,

FIRST PRIZE

Paris Exhibition 1867.

Purify the blood and strengthen the system, eradicating the effect of dissipation, maintain the human frame in condition of healthfulness, dispel the blues and all mental distempers, and relieve those whose sedentary habits lay them open to depression. They prevent and cure *Bilious and other Fevers, Fever and Ague, Chills, Diarrhoea, Dysentery, Dyspepsia, Sea-Sickness, Colic, Cholera, Cholera Morbus*, and every complaint incidental to diet or atmosphere. Ladies will find them a sovereign boon, as they eradicate all traces of Debility, Nervousness, Heartness, and Diseases peculiar to the sex. Thousands of Testimonials can be seen at the office of

M. JACOBSON, Sole Proprietor, 54 & 56 Water Street, N. Y.