L'Abeille de la Nouvelle-Orléans
Bureaux, No 73 rue de Chartres.
NOUVELLE-ORLEANS.
MERCREDI 31 JUILLET 1878.

DÉPÊCHES Télégraphiques

TRANSMISES A L'ABEILLE.

ANGLETERRE.

Les débats dans la Chambre des Communes.

Londres, 30—On a repris ce soir, dans la Chambre des Communes, les débats sur la résolution de Lord Hartington. Lord Landon, conservateur, a prononcé un discours défendant la politique du gouvernement. M. Gladstone a suivi Lord Landon, et a attaqué le gouvernement.

Les chevaliers de la Jarretière.

Le marquis de Salisbury s'est rendu à Osborne, afin que la reine lui remît les insignes de la Jarretière.

Le duc de Cumberland, fils du roi de Hanovre, a été fait chevalier de l'ordre de la Jarretière.

Le gouverneur-général du Canada.

Toronto, 30—Les journaux du Canada continuent à faire des commentaires satisfaisants sur la nomination du marquis de Lorne comme gouverneur-général.

Altercation entre Lord Granville et Beaconsfield.

Londres, 30—Pendant les débats hier soir dans la Chambre des Pairs, il y a eu une altercation assez vive entre Lord Granville et Lord Beaconsfield, au sujet de certaines remarques de ce dernier à l'adresse de M. Gladstone.

Le discours de Gladstone.

M. Gladstone a commencé par lire la lettre qu'il a adressée à lord Beaconsfield lui demandant de citer les passages qu'il a qualifiés d'attaques violentes. Il a dit qu'il n'attaquait jamais le gouvernement sans avoir au plus haut degré le sentiment de sa responsabilité. Il n'a pas attribué aux ministres et à lord Beaconsfield des motifs déshonorables, mais il a déclaré et répète que de tous les hommes d'Etat de l'Angleterre qu'il a connus depuis vingt ans, il n'en est pas un seul qui eut osé faire assumer au pays la responsabilité d'une convention particulière avec la Turquie.

Il a exposé ses vues longuement, déclarant que le gouvernement aurait pu, il y a deux ans, en s'entendant avec la Russie, opérer des réformes sérieuses, qui eussent garanti le maintien de la paix en Europe; tandis qu'à présent il a simplement consenti à la désintégration de la Turquie et a attendu un pareil moment pour se faire le répondant de la bonne foi du sultan. Quant aux assertions de lord Beaconsfield relativement à la Grèce, elles ne sont justifiées par aucun paragraphe dans le protocole.

En outre,—et c'est là l'important,—lord Beaconsfield a dépassé la limite des pouvoirs de la couronne; il a fait assumer une phase toute nouvelle à la question d'Orient, frappant de nullité en quelque sorte les lois de l'Europe en pareille matière et se montrant injuste à l'égard des autres puissances. Il a foulé aux pieds les droits et les prérogatives du Parlement et a imposé un nouveau fardeau au peuple sans le consulter.

M. Gladstone a parlé pendant deux heures et demie. Lorsqu'il a pris son siége il a été salué par des bravos enthousiastes.

La réponse de lord Beaconsfield à la lettre de Gladstone.

Lord Beaconsfield en réponse à la lettre lue par M. Gladstone aujourd'hui dans la Chambre des Communes, a dit que la compilation de tous les termes offensants qui s'y trouvaient exigerait un travail de deux ans et demi.

Il a été entr'autres choses les expressions suivantes: que lui, Beaconsfield, avait *dégradé* et *avili* le beau nom de l'Angleterre, qu'il avait *vendu* les Grecs et qu'il s'était rendu coupable d'une *duplicité* sans pareille.

FRANCE.

La convention pour le traité de commerce franco-américain.

Paris, 30—Une assemblée préalable des délégués à la convention, qui se propose de prendre en considération le projet d'un traité de commerce entre la France et les Etats-Unis, a eu lieu hier. Un plan de traité a été soumis et sera discuté à la prochaine séance.

Il a été proposé que le gouvernement français prît l'engagement d'admettre les produits américains aux mêmes taux que ceux d'autres nations plus favorisées, et que les Etats-Unis prissent le même engagement à l'égard des produits français.

Il a été proposé également que dans le cas où l'une des deux nation imposerait une taxe locale sur ses propres produits, les produits de l'autre nation seraient soumis à la même taxe locale.

La grève d'Auzun.

Paris, 30—Les grévistes des mines d'Auzun commencent à manifester le désir de se soumettre.

La grand'croix aux plénipotentiaires allemands.

Paris, 30—Deux des plénipotentiaires allemands, qui ont participé au congrès de Berlin, Hohenlohe et von Bulow, ont reçu la grand'croix de la Légion d'honneur. Messieurs Radowitz, Holstein et Busch ont reçu des décorations d'un ordre moins élevé.

Ces marques de courtoisie indiquent que les relations entre la France et l'Allemagne sont cordiales.

La Banque de France.

Paris, 30—Le Temps annonce que la Banque de France est sur le point de changer l'émission de ses bulletins à cause des nombreuses contrefaçons.

Les réfugiés politiques.

Paris, 30—Le gouvernement est sur le point de permettre le retour d'un certain nombre de réfugiés politiques.

ALLEMAGNE.

Les élections pour les membres du Reichstag.

Berlin, 30 — Les élections pour les membres du Reichstag ont eu lieu aujourd'hui.

Les Progressistes ont remporté la victoire dans cinq districts de Berlin.

Dans un de ces districts, cependant, un second ballotage sera nécessaire entre un Progressiste et un démocrate-socialiste. Cologne a élu un ultramontain, Cassel a un libéral national et Konigsberg un conservateur. Des seconds ballotages seront nécessaires entre des socialistes et des libéraux nationaux à Breslau, Elberfield et Stettin.

A Strasbourg, le parti de protestation a élu son candidat.

ESPAGNE.

L'assassinat du maréchal Prim.

Londres, 30—Le correspondant du Times à Santander rapporte que pendant le jugement des prisonniers accusés de complicité dans le meurtre du maréchal Prim, il y a environ cinq ans, Jose Perez a déclaré que si on lui accordait une protection suffisante il pourrait révéler des faits bien prouvés, quoique secrets, qui feraient connaître le véritable assassin de Prim.

L'incident a causé beaucoup d'excitation et une enquête sera probablement ordonnée.

Le sultan satisfait.

Vienne, 30—Une dépêche spéciale de Constantinople annonce que le sultan a ratifié le traité de Berlin.

Les Autrichiens en Bosnie.

Les Turcs font un semblant de résistance.

Bred, 30—Les Turcs ont fait un semblant de résistance aux forces autrichiennes qui se trouvent ici.

[illegible] d'avancer leur drapeau et d'évacuer la maison de garde, jusqu'à ce que les Autrichiens eussent [illegible] le feu.

Un agitateur en Bosnie.

Vienne, 30 juillet—La Correspondance Politique rapporte qu'un agitateur turc, à Jerajevo, capitale de la Bosnie, a provoqué une insurrection contre les autorités allemandes.

La Servie érigée en royaume.

Londres, 30—Une dépêche de Belgrade à l'agence de Reuter dit que dans des cercles bien informés il est question d'une proposition qui sera faite au mois de septembre pour ériger la Servie en royaume.

EGYPTE.

Alexandrie, 30—Nubar Pacha, qui a été convoqué par le Khédive pour l'aider dans les mesures de réformes proposées, a accepté le poste de ministre sans portefeuille.

AUTRICHE.

Mariage quasi-royal.

Vienne, 30—Le Fremdenblatt annonce le prochain mariage de la fille unique du comte Andrassy avec le prince Alfred de Montenuovo, un cousin éloigné de l'empereur d'Autriche.

WASHINGTON

Nouvelles Diverses.

Washington, 30—Une dépêche au département de la Poste annonce que par suite de la quarantaine établie à Galveston contre la Nlle-Orléans, le service de la malle entre ces deux villes est interrompu.

Il y a eu une séance du cabinet aujourd'hui et une lettre des autorités mexicaines a été lue par le secrétaire Evarts, accusant les américains d'avoir volé des bêtes à cornes appartenant à des mexicains.

Le département de la Trésorerie a fait un autre appel pour cinq millions de cinq vingt, dont le capital et l'intérêt doivent être payés le 30 octobre.

Le sénateur Patterson a dit hier qu'il avait lieu de croire que l'administration renoncerait à son projet relativement aux deux agents du revenu, emprisonnés dans la Caroline du Sud, sur l'accusation de meurtre.

Si les tribunaux de l'Etat refusent de livrer les prisonniers, l'administration fédérale se trouve impuissante par le simple fait qu'elle ne peut plus se servir de troupes comme *posse comitatus* et qu'il serait puéril de compter sur l'appui des citoyens pour résister à un ordre des Cours de l'Etat.

J'ai dit à Hayes, a ajouté Patterson, qu'il s'apercevrait bientôt de la nécessité de se servir des troupes dans les Etats du Sud.

Un autre village de la Louisiane en quarantaine contre la Nouvelle-Orléans.

Nouvelle Ibéria, 30—Le conseil municipal s'est réuni hier soir et a résolu d'établir une quarantaine contre la Nlle-Orléans, à partir du 1er août.

Vicksburg en quarantaine.

Vicksburg, 30—La ville s'est mise en quarantaine, à partir d'aujourd'hui contre tous les bateaux venant de la Nouvelle-Orléans.

La loi de Lynch à Monroe.

Pendaison de trois nègres par des hommes masqués.

Monroe, paroisse Ouachita, 30—Notre petite ville a été hier soir le théâtre d'une tragédie, qui a causé la plus grande excitation dans toute la paroisse.

Entre une heure et deux heures du matin, des hommes masqués à cheval, dont le nombre, selon différentes versions, est évalué à quarante et à cinq cents, sont entrés dans la ville et se sont arrêtés devant la prison.

Trois d'entr'eux sont descendus de cheval et ont demandé les clefs au geolier, qui a refusé d'abord de les remettre, mais a cédé finalement aux menaces de mort proférées contre lui.

Les hommes masqués se sont alors emparés de quatre nègres,—accusés du meurtre, au mois de mai dernier, d'un constable blanc nommé W. C. Fitzgerald,—les ont liés et baillonnés, et les ont pendus à la branche d'un arbre dans la cour de la prison.

Quelques personnes du voisinage immédiat s'étaient assemblées, mais l'exécution a été faite si promptement et avec si peu de bruit qu'il n'y avait pas d'intervention possible.

Un des quatre nègres avait été condamné aux travaux forcés à perpétuité. Les trois autres avaient été jugés, mais le jury ne accordant pas il devait y avoir un nouveau procès.

Le désappointement de la population avait été grand en voyant ces hommes échapper en quelque sorte à la justice; mais personne ne prévoyait cependant qu'on aurait recours à un pareil moyen et tous les bons citoyen regrettent et désapprouvent cet acte de violence.

Le jury du coroner a rendu le verdict suivant: Pleas Phillips, Henry Atkins, Jim Beaty et Tom Ross ont été pendus par des hommes inconnus et sont morts.

La convention républicaine du Maine.

Portland, Maine, 30—La convention républicaine d'Etat a été appelée à l'ordre par M. Blaine. Lewis Barker, de Bangor, a été choisi comme président. Les différents comtés sont représentés par 908 délégués.

Les résolutions adoptées invitent une investigation publique des affaires de l'Etat pendant 22 ans qu'il a été sous le contrôle du parti républicain et endossent le principe de la prohibition en matière de tempérance. Elles demandent à la nation de protéger toutes les classes de citoyens dans l'exercice de leurs droits civils politiques et publics; déclarent que notre papier-monnaie devrait avoir la valeur de l'or; et attaquent le parti démocratique, en disant que s'il revenait au pouvoir il paierait aux rebelles les centaines de millions de piastres pour les réclamations de la guerre.

Les résolutions ajoutent que comme le Sénat des Etats-Unis ne tardera pas à être démocratique il est indispensable que la Chambre soit républicaine.

Le gouverneur Connor a été renommé, et après plusieurs discours la convention s'est ajournée.

Empoisonnement de quinze jeunes filles.

Cincinnati, 30—Quinze jeunes filles, employées dans le magasin de modes de madame Somers, ont été empoisonnées en buvant du lait à diner. L'une d'elles, Mary Navitt, est morte dans des convulsions atroces. Une analyse chimique du lait a été ordonnée.

PASSES.

Port Eads, 30 juillet, 6 P. M—Vent du sud-est. Arrivé: barque espagnole Altagracia, Austrich, en 15 jours de la Havane; brick américain Frontier, White, en 12 jours de Rustan. Pas de départ.

Passe Sud-Ouest, 30, 6 P. M.—Vent du sud-est, léger. Pas d'arrivage ni de départ.

FLEUVE ET RIVIÈRES.

Vicksburg, 30—Temps agréable. Thermomètre 98. Le fleuve a baissé de 3 pouces.

Memphis, 30—Le fleuve a baissé de 2 pouces. Temps clair. Maximum du thermomètre 92.

Cincinnati, 30—Rivière, 6 pieds 1 pouce et baisse. Temps clair et chaud.

Pittsburg, 30—Rivière, 2 pieds 7 pouces et baisse. Temps clair et agréable.

Louisville, 30—Temps clair et chaud. Rivière 4 pieds 10 pouces—stationnaire.

Caire, 30—Arrivé: Port Eads de la N. Orléans, à 9 h P. M.; Commonwealth, de la N. Orléans, à 9 h. Parti: à minuit pour la N. Orléans, Belle. Le fleuve est stationnaire et a 16 pieds 11 pouces. Temps clair et chaud.

Evansville, 30—Temps clair et chaud. La rivière a 4 pieds 8 1/10 et baisse.

St Louis, 30—Le fleuve a monté d'un pied 6 pouces. Temps clair et chaud.

Marchés étrangers.

Liverpool, 30, 4:30 P. M.—Coton—Les ventes aujourd'hui comprennent 7200 balles américaines. Futurs, Uplands, sur la base du Low Middling, livraison juillet 6 5/8d., septembre et octobre 6 5/8d.

Tissus et filés de Manchester plus fermes.

5 P. M.—Future fermes, Uplands sur la base du Low Middling, août et septembre 6 5/8, septembre et octobre 6 21/32, octobre et novembre 6 9/16, novembre et décembre 6 7/16.

Argent, Stocks, Etc.

New-York, 30, après-midi.—Argent, faciles à la clôture à 1 1/2 à 2; or ferme à 100 1/2; Gouvernements fermes, nouveaux cinq 107 3/4, Bons d'Etat calmes.

Marchés américains.

New York, 30, soir—Coton, recettes nettes 28; brutes 1378 balles. Les ventes à terme sont fermes. Ventes 39,000 balles; livraison juillet 11,77 à 11,79, août 11,79 à 11,80, septembre 11,49 à 11,50, octobre 11,33 à 11,34, novembre 11,18 à 11,19, décembre 11,14 à 11,15, janvier 11,17 à 11,18, février 11,22 à 11,23, mars 11,30 à 11,31, avril 11,40 à 11,41, mai 11,49 à 11,49.

New-York, 30, au soir—Coton calme à la clôture. Ventes aujourd'hui 2464 balles. Uplands 11 11/16, Orleans 11 13/16. Recettes nettes consolidées 886; exportations pour la Grande Bretagne 972.

Plus de bornes à quais.—Le municipalité de Prague vient, sur l'avis du conseil d'hygiène, d'interdire aux dames de porter, sur la voie publique, des robes à traînes, "à cause de la poussière, nuisibles à la santé publique, que soulèvent ces appendices."

LE TRAJET LE PLUS RAPIDE POUR L'EST.

Le grand chemin de Jackson est celui par lequel on fait maintenant le trajet le plus rapide pour aller à New York. Partant d'ici tous les jours à 5:45 du soir, le train arrive à New York à 6:35 du matin. La course se fait donc en 59 heures trois quarts ce qui est sans précédent. Ce n'est que sur le grand chemin de Jackson qu'on voit cela et c'est le résultat de la substitution des rails d'acier aux anciens, de l'emploi de nouvelles traverses, et des derniers travaux de consolidation exécutés. Ces trains accélérés seront très avantageux aux habitants de cette ville qui en sauront gré à la Compagnie en la favorisant de leur patronage. Un seul changement de chars s'opère à Columbus, O., pendant qu'on déjeune dans une splendide salle à 8 heures du matin.

C'est par cette voie aussi qu'on arrive à 2:40 du soir à Boston, en 67 heures et demie, ce qui fait une marche des plus rapides connues. La ligne de Jackson est donc la plus avantageuse pour aller dans toutes les parties de la Nlle-Angleterre. Le temps du trajet pour gagner tous les points intermédiaires est moins long proportionnellement ce qui fait que la ligne recommandée est la plus convenable de toutes pour se rendre dans les villes du Nord et de l'Est.

Des billets d'excursion pour Waukesha, Oconomowoc et tous les lieux de rendez-vous du Nord-Ouest, pour les Chûtes du Niagara, Put-in-Bay, etc., sont à vendre aux plus bas prix, avec l'avantage de la course la plus rapide et d'un seul changement de chars.

BULLETIN FINANCIER.

Mardi soir, 30 juillet 1878.

Comptoir d'Echanges (Clearing House) de la Nouvelle-Orléans.

	Echanges.	Balances.
27 Juillet......	782,175·21	110,688 00
29 Juillet......	1,002,326 83	56,659 96
30 Juillet......	338,431 52	72,496 91
Jusqu'ici cette semaine......	$2,622,963 57	$247,819 77
Même temps la semaine dern.....	2,283,717 97	258,155 85
Total la semaine dernière......	4,489,343 76	690,641 77
Total la semaine précédente......	6,045,557 62	946,056 45

Le marché monétaire a continué d'être calme et facile, sans variation pour les effets de commerce reposant sur des garanties collatérales.

L'or et le change étranger n'ont pas non plus varié; rien ne s'y est fait qui mérite mention.

Le change à vue sur New-York est demeuré stable. Les actions étaient calmes, sans nouveau trait à signaler.

Les bons consolidés de l'Etat ont été irréguliers et plus réduits. Le marché a ouvert à 72 1/2 à 73; à midi, il était à 71 3/4 à 72, et à la clôture, à 72 à 72 1/4, contre 73 à 73 1/4 hier.

Au premier bureau, vendeur 30, les bons se vendaient à 72 à 72 2/8, et vendeur 60, cotés à 71 3/4 à 72. Au second bureau, vendeur 1878 était coté à 71 1/2 à 72 1/4.

Les bons à prime ont subi une hausse marquée. A l'ouverture, ils étaient cotés à 32 7/8 à 33 et se sont maintenus à ces taux jusqu'à 2 heures, après quoi, ils ont clos à 33 à 33 1/8, contre 32 5/8 à 32 7/8 hier.

Les privilèges sur les numéros ont ouvert à 7/8 à 1 pour cent, 3/4 en étaient offerts; pas d'offres.

Les bons consolidés de la ville étaient offerts à 36 1/2 quand on n'en voulait donner que 34.

Les coupons de la ville, à moitié payés, étaient cotés à 34 à 35; le scrip de ville à — à 36 pour 1875 et à — à 35 pour 1876 et 1877. Les warrants des levées à 88 à 91 et les warrants d'Etat recevables en paiement des licences, à 89 3/4.

Nous continuons de coter les excellents billets de commerce à 7 à 8 pour cent d'escompte, les Nos 1 à 9 à 10, les Nos 2 nominaux, les prêts reposant sur des garanties collatérales à 6 à 8, les "call loans" à 4 à 6, le papier hypothécaire Nos 1 à 8 à 10, le No 2 nominal.

L'or a ouvert à 100 3/8 à 100 5/8, contre 100 1/2 à New York, et à clos aux taux d'ouverture sur les deux marchés. Pas de ventes annoncées.

Rien qui mérite d'être signalé ne s'est fait dans le change étranger.

A la clôture les traites sterling étaient cotées à 481 à 489 pour connaissement de navires et A 1, clear, et— à 484 1/2 pour effets de banque, (taux des banques aux comptoirs, — à 485); les francs à 5.21 1/4 à 5.20 pour le papier de commerce.

Les ventes (annoncées) de change étranger à vue sur New York se sont faites à 3/16 pour cent de prime.

Les banques et les banquiers ont continué à tirer des chèques sur New-York à 1/4 pour cent de prime, et le papier de commerce à vue était toujours coté à 3/16.

VENTES DU N. O. STOCK EXCHANGE.

1er Bureau à 10 A. M.

$ 5,000	State Consols		73

2d Bureau à midi.

$1,000	State Consols		72 1/4
5,000	do		72 1/8
5,000	do		72
5,000	do	(S 30)	72 1/2
10,000	do		72 1/4
5,000	do		72
9,000	Premium Bonds		32 7/8
5,000	do	(S 60)	31 5/8

3e Bureau, à 2 P. M.

$5,000	State Consols		72
5,000	do	(S 30)	72 1/4
10,000	do	(S 30)	72
3,000	Premium Bonds		33

OPÉRATIONS HORS DE L'EXCHANGE.

Avant le 1er Bureau.

$10,000	State consols	73

Entre le 1er et le 2nd bureau.

$10,000	State Consols	72 1/2
12,000	do	72 1/4
25,000	do	72 1/8
20,000	do	72 1/8
15,000	do	72
25,000	do	72
2,500	State Warrants (fond général ordinaire)	55

Entre le 2nd et le 3me bureau.

$5,000	State Consols	72 1/4
5,000	do	72 1/8
10,000	do	71 7/8
25,000	Premium Bonds	33 1/4
17,000	do	33 3/16

BULLETIN COMMERCIAL.

Mardi soir, 30 Juillet 1878.

COTON. — Les ventes d'aujourd'hui se sont bornées à 100 balles à des prix pleins. D'après une révision de nos cotes, nous augmentons les chiffres de la colonne du dehors de 1/8c. du low ordinary au strict good ordinary.

BASE DE CLASSIFICATION AMERICAINE.

Cotes générales.		Cotes de l'Ex.
Inferior........	7 1/2@ 8 1/2	......
Low ordinary........	9 1/4@ 9 1/2	...... 9 3/8
Ordinary........	9 5/8@ 9 7/8	...... 9 3/4
Strict ordinary........	9 7/8@10 1/8	......
Good ordinary........	10 1/8@10 3/8	...... 10 1/4
Strict good ord........	10 3/8@10 5/8	......
Low middling........	10 5/8@10 3/4	...... 10 3/4
Strict low midd........	10 3/4@11	......
Middling........	11 1/8@11 1/4	......
Strict middling........	11 1/8@11 1/4	...... 11 1/4
Good middling........	11 7/8@12	 12
Middling fair........	12 1/8@12 1/4	......

Aujourd'hui, à midi, le middling était coté: à Galveston, à 11, à Mobile 11, à Savannah 10 7/8, à Charleston 11 à 11 1/8, à Wilmington 11, à Norfolk 11, à Baltimore 11 1/4 à 11 3/8, à New York à 11 11/16, à Boston 11 3/8, à Memphis 11 1/4, à Augusta 11, à Philadelphie 11 3/4, à Cincinnati 11 1/4, et à St. Louis 11.

—ETAT DU MARCHE AU COTON—

Stock en main le 1er septembre 1877 balles........		21,568
Arrivé depuis le dernier état........	236	
Précédemment........	1,680,317	1,680,553
Total........		1,702,121
Exporté aujourd........	1,388	
Expédié précéd........	1,691,962	1,693,350
Stock sur place et à bord........		8,771
Stock (même temps l'année dernière........		32,013

Les exportations d'aujourd'hui ont été pour New York.

Reçu depuis hier soir 236 balles.

TABAC — La seule vente rapportée aujourd'hui était 840 boucauts pour l'exportation. Le montant en vente est de 6,475 boucauts.

Nous continuons de coter:

Medium lugs........	3 @ 3 1/2	
Good at Fine........	3 1/2 @ 4 1/2	
Low leaf........	4 1/2 @ 5 1/2	
Low medium........	5 @ 6	
Medium........	7 @ 8	
Good........	8 1/2 @ 9 1/2	
Fine........	10 @11	
Selections........	— @ —	

—ETAT DU MARCHE AU TABAC—

Stock en mains le 1er septembre 1877, boucauts........		8,684
Arrivé depuis 3 jours........	102	
Précédemment........	13,404	13,506
Total........		22,090
Exporté depuis trois jours........	344	
Précédemment........	13,497	
...en balles, consommation de la ville, &c........	1,435	
Montant en changement........		15,176
Stock en mains, &c........		6,914

SUCRE—Reçu ce matin 12 boucauts. Exporté 45 boucauts et 65 barils. Le stock sous les hangars est de 1968 boucauts, vendu 10 boucauts.

Nous cotons:

	Par livre.
Inférieur........	4 1/2@ 5 1/2
Common........	6—@ 6 1/4
Good Common........	7 1/4@ —
Good fair........	7 3/4@ 8—
Fully Fair........	8 1/4@ —
Prime........	8 1/2@ —
Seconds........	6 1/4@ 7 3/4
Choice........	8 3/4@ 9—
Choix jaune clarifié........	9 1/4@ 9 1/4
Off blanc........	9 1/4@ —
Blanc........	9 3/8@ 9 1/2

Nous sommes redevables à MM. A. Thomson & Cie pour le télégramme suivant de New York, 29 juillet: 1878 cut loaf à 10 c. la livre; crushed 9 3/4 c.; powder 9 3/4 à 9 7/8; granulated 9 1/4 à 9 3/8; standard A 9c. la livre.

MELASSE.—Reçu ce matin 2 barils. Exporté 31 barils. Le stock sous les hangars est de 3143 barils.

Les cotes sont les mêmes que celles d'hier.

FARINE—Il n'en est pas arrivé ce matin. Exporté 79 barils. Vendu 1160 barils aux prix suivants: low treble extra à $3,75; good treble à $4; choix extra à $4,85; choix à $5,00 à $5,50.

Nous cotons: Common $2,50 à $2,75; superfine $3; single extra $3,25; double extra $3,50; low treble extra $3,75; good treble extra $4 à $4,25; choix treble extra $4,50 à $4,75; choix extra $5 à $5,25; fancy $5,50 à $5,75 le baril.

VIANDES SALLES SECHES.—Les épaules sont rares; nous cotons: épaules, loose à 5 1/2c. la livre; packed 5 5/8.

JAMBONS.—Nous cotons: choix large à 10c la livre, medium averaging 10 1/2c et small size 11cts. la livre.

GRAISSE—Nous cotons: en tierçons packers 7 1/2 c. la livre; kettle 7 3/4c; refined 8 à 8 1/4c; en barillets packers 8c; refined 8 1/4 à 8 1/2; en baquets 9 à 9 1/4c; au détail il faut payer 1/4c. de plus. Le stock est rare.

BACON—Nous cotons: Epaules à 5 7/8c. la livre; clear rib sides 7, clear sides à 7 1/4c. la livre. Le stock est rare.

BREAKFAST BACON—Le choix est rare. Nous cotons choix à 8 à 8 1/2c la livre. Au détail à 8 1/2c.

PORC—Nous cotons le mess $10,75 le baril. Au détail $11 à 11,25 le baril.

Se vendent au job: Rump Pork $8,25 à 8,50 le baril; Pig Pork $10 le baril; 7,50 le demi-baril, Jowls 5 à 5,20 le baril; Ham sausages 5c. la livre.

WHISKEY.—Le rectifié de l'Ouest vaut $1,07 à $1,08 le gallon.

MAIS—Il n'en est pas arrivé ce matin. Exporté 468 sacs. Le stock sur la Levée est de 3.500 sacs. Vendu 350 sacs, dont 100 sacs mêlé à 50c, le boisseau, 100 jaune à 55c. et 150 blanc à 56c. le boisseau.

MAIS EN GRENIER—Nous cotons: Le mêlé No 2 à 44c. le boisseau.

AVOINE—Il n'en est pas arrivé ce matin. Le stock sur la Levée est de 1,500 sacs. Vendu 400 sacs choix, à 42c. le boisseau.

SON.—Reçu ce matin 496 sacs. Le stock sur la Levée est de 800 sacs, Vendu 650 sacs à 60c. les 100 livres.

FOIN—Reçu ce matin 17 balles. Le stock sur la Levée est de 500 balles. Nous cotons prime à $13,50, choix à $15 le tonneau.

BLE.—Nous cotons le Texas à 90 à 95c. le boisseau, le Tennessee à 90 à 97c, le St-Louis à 98c le boisseau.

LAINE—Nous cotons le Burry à 10 1/2 à 11c la livre, le Louisiana clear à 21 1/2 à 22c., le clear Lake à 23 à 23 1/2c. la livre.

MOUSSE—Nous cotons: gray 1 à 1 1/2c. la livre; mixed 2 1/2 à 2 3/4, noire 3 à 3 1/4.

VOLAILLES.—Nous cotons les grosses volailles de l'Ouest $4 à $4,25, le douzaine; les poulets $1,50 à $3, les canards $2,50 à $3, les oies $3 à $4, les dindes $9.

ŒUFS. — Ceux de l'Ouest valent de 5 à 12c. la douzaine. Ceux de la Louisiane à 25c. la douzaine.

POMMES DE TERRE—Celles de la Louisiane valent $1,50 à $1,75 le baril; les oignons $1,25 à $1,50; ceux de l'Ouest $1,25 à $1,50.

RIZ—Reçu ce matin 37 barils.

Nous cotons:

	Par livre.
Clean No 2........	4 1/2@4 3/4
Ordinaire........	6 1/2@ —
Fair........	6 3/4@ —
Good........	7—@ —
Prime........	7 1/4@ —
Choix........	7 1/2@ —

AVIS.

A TOUS ceux qui souffrent des erreurs et des égarements de la jeunesse, de faiblesse nerveuse, décrépitude prématurée, perte de la puissance virile, etc., j'enverrai GRATUITEMENT une recette qui les guérira. Ce remède précieux a été découvert par un missionnaire, dans l'Amérique du Sud. Envoyez une enveloppe portant votre nom au Rev. JOSEPH T. INMAN, STATION D. BIBLE HOUSE, NEW YORK CITY.

PRIX DES BESTIAUX.

Boeufs du Texas, nourris au maïs, de choix, par lb brute.	4 1/2@	c
do 1re qualité........	@4c	
do 2e do........	@—	c
do 3e do........	@—	c
Boeufs du Texas, choix, par tête........	$30	@$35
do 1re qualité........	$20	@$25
do 2e do........	$15	@$18
do 3e do........	$12	@$15
Cochons, 1re qualité, par lb brute........	4	@4 1/2c
do 2e do........	3	@ 3 1/2
do 3e do........	—	@ —
Moutons, 1re qual., par tête........	$ 3 50	@$
do 2e do........	$ 2 50	@$3 00
do 3e do........	$ 2 00	@$
Vaches laitières, 1re qualité, par tête........	$60 00	@$70
Vaches laitières, 2me qualité, par tête........	$30 00	@$50
Vaches du Texas avec veaux........	$ —	@$
Veaux, 1re qual, par tête........	$ 7 50	@$ 8
do 2e "........	$ 6 00	@$ 7
Veaux d'un an, 1re qualité, par tête........	$ 9 50	@$10
Veaux d'un an, 2e qualité, par tête........	$8 00	@$ 9

BULLETIN MARITIME.

MARDI, 30 JUILLET 1878.

EXPÉDIÉS EN DOUANE.

Steamship New Orleans, Halsey New York

ARRIVÉS.

Goelette Jennie Wood, Evans, Utilla

(A la station de la Quarantaine.)

Goelette P L Richardson, [illegible]
Goelette Mary C [illegible], [illegible]

BATEAUX A VAPEUR.

Isabel, O'Fry, de Port Eads
St Mary, Delièvre, du Bayou Lafourche
Ouachita Belle, Libano, de Bayou Sara
John Wilson, Blanks, de Trenton
Bonnie Lee, Keene, de Shreveport

EXPORTATIONS.

NEW YORK—par steamship New Orleans—1368 balles coton, 340 boucauts tabac, 19 barils miel, 57 barils mélasse, 900 peaux sèches, 900 paquets peaux, 25 sacs laine, 9600 merrains

IMPORTATIONS.

UTILLA—par goëlette Jennie Wood—1100 régimes bananes, 45,000 figues bananes, 54,000 cocos, 10 barils citrons

Arrivages de Produits.

PORT EADS—par steamer Isabel—divers à ordre

BAYOU LAFOURCHE—par steamer St Mary—72 sacs riz brut

BAYOU SARA—par steamer Ouachita Belle—3 balles coton, 13 barils mélasse

TRENTON—par steamer John Wilson—56 balles coton

SHREVEPORT—par steamer Bonnie Lee—139 balles coton

Par les chemins de fer.

MORGAN'S LOUISIANA & TEXAS R. R.—1 boucaut sucre, 1 baril sucre, 2 barils mélasse, 496 sacs son

NEW ORLEANS & TEXAS RAIL ROAD—17 balles foin

NEW ORLEANS & MOBILE RAIL ROAD—18 boucauts tabac, 2 wagons blé en grenier, et frêt assorti

CHICAGO, ST. LOUIS & N. ORLEANS, R. R.—6 balles coton

—Par le Télégraphe—
New York, 30 juillet 1878.

A A. Moulton.
Le Steamship Hudson, capitaine Gager, est arrivé ce matin.

LISTE DE NAVIRES.
En partance pour la Nouvelle-Orléans.

NEW YORK.

Steamship Knickerbocker, Kemble, parti 27 juil.
Steamship Lone Star, Forbes........ parti 27 juil.

BATH (Me)

Navire Lydia Skolfield, Brown,... parti 18 juillet
Schooner Jacob W. Haskell, Robbins parti 20 juin
Navire Andrew Jackson, Bartlett...parti 25 juin
Navire Sortimer, Austin, en chargement 10 juin

LIVERPOOL.

Barque Weser, [illegible]........ partie 24 juil.
Barque Octavia, Purdy........ partie 17 juil.
Barque Leonidas, Orkney........ partie 7 juillet
Navire Virginia, Delano........ parti 27 juin
Navire Jos. Webster, Treadwell.... parti 5 juillet
Navire Imperator, Sutherland........ parti 5 juillet
Navire Galena, Allen........ parti 23 juillet

PLYMOUTH (ANG.)

Barque Maud [illegible], Thompson...partie 16 juil

DUNKIRK.

Barque Nancilia, Lalberg........ partie 29 juin

HAVRE.

Navire Nunquam Dormio, Cousins, parti 21 juillet
Barque Albert, Hansen........ charg 4 juillet
Barque Hanne Sophie, Nielsen...... parti 3 mars

BORDEAUX.

Barque Prince, Evensen........ partie 21 juin
Barque Hedwig, Lehnert........ partie 28 juin
Barque Leopold et Marie........ charg 26 juin
Barque Comtesse Duchatel, Dupont charg 1 juillet
Barque Freddy, Anderson........ partie 12 juin
Barque Ste Genevieve, Demourant, partie 21 Mai

ROUEN.

Barque New Brunswick, [illegible]...... sup. 6 avril

MARSEILLES.

Barque Hermano Madre, Scala,... en charg. 4 juil
Barque Dolo e Speranza, Asto...... charg 10 juil

REVEL.

Barque Lenore, Lerum,........ partie 14 juin
Navire Mary E Riggs, Langdon...... parti 15 juin

BARCELONE.

Barque Maria, Rosso........ partie 8 juin

BRÊME.

Navire Cleopatra, Poppe........ parti 26 juil.
Navire Cromwell, Barstow........ parti 1 juillet

ANVERS.

Barque Chili,........ partie 18 juil

HAVANE.

Goëlette Altagracia, Austrich,...... partie 17 juil

ASSURANCE CONTRE LE FEU.

ÉTAT DE SITUATION
—DU—
NORTHWESTERN
NATIONAL INSURANCE CO.
DE MILWAUKEE.

1er Janvier 1878.

CAPITAL EN CAISSE,
$600,000.

PLACEMENTS.

	Valeur au pair.	Valeur sur place.
U. S. Registered 5's de 1881........	$110,000 00	$115,775 00
U. S. Registered 6's de 1881........	70,000 00	74,550 00
U. S. Registered 5.20's de 1867........	17,000 00	17,813 00
U. S. Registered 5.20's de 1865........	25,000 00	26,687 00
U. S. Registered Currency 6's........	100,000 00	120,000 00
Bons 1re hypothèque du Mil. and St. P. Ry, P. du C. div. 8's	15,000 00	17,700 00
Bons 1re hypothèque du Chi. M. et St. P. Ry, Chi. div. 7's..	40,000 00	40,000 00
Bons hypothécaires du Mil. Iron Co. 8's	20,000 00	10,000 00
Milwaukee water bonds, 7's........	150,000 00	165,000 00
Prêts sur bons et hypothèques, première hypothèque sur des propriétés foncières libres d'hypothèques, situées dans la ville de Milwaukee et valant plus du double de la somme prêtée, 8 pour cent........ (Amount prêté à des directeurs ou à des actionnaires).		151,000 00
Primes en voie de recouvrement........		22,618 01
Intérêt non encore dû........		2,453 33
Effets à recevoir........		631 50
Toutes les autres garanties et avantages........		2,884 11
En caisse et en banques........		84,183 40
		$853,396 35

PASSIF.

Capital en caisse........	$600,000 00
Pertes non payées, réglées et non réglées........	17,045 2
Toutes les autres réclamations contre la Compagnie........	4,720 85
Réserve pour ré-assurance ainsi que l'exige la loi de New York........	150,317 59
Surplus net........	81,311 66
	$853,396 35

ALEXANDER MITCHELL, Président.
ALFRED JAMES, Vice-Président.
JOHN P. McGREGOR, Secrétaire.

Ayant été nommés agents de cette Compagnie, nous sommes prêts à assurer, à des conditions avantageuses, contre les risques du feu.

JOHN B. LAFITTE & CO.,
Au No. 184 de la rue Gravier.

Je crois le tableau qui précède exact.
JAS A. LAFITTE.

Signé, sous serment, pardevant moi, aujourd'hui, par James A. Lafitte, de la maison de commerce John B. Lafitte & Co.
N. B. TRIST, Notaire.
Nlle-Orléans 22 mai 1878. Avril—3m

STEINFELD'S
FRENCH
Cognac Bitters,
FIRST PRIZE
Paris Exhibition 1867

Purify the blood and strengthen the system, eradicating the effect of dissipation, maintain the human frame in condition of healthfulness, dispel the Blues and all mental distempers, and relieve those whose sedentary habits lay them open to depression. They prevent and cure *Bilious and other Fevers, Fever and Ague, Chills, Diarrhoea, Dysentery, Dyspepsia, Sea-Sickness, Colic, Cholera, Cholera Morbus,* and every complaint incidental to diet or atmosphere. Ladies will find them a sovereign boon, as they eradicate all traces of Debility, Nervousness, Inertness, and Diseases peculiar to the sex.

Thousands of Testimonials can be seen at the office of
M. JACOBSON, Sole Proprietor,
64 & 66 Water Street, N. Y

HAGAN'S

Magnolia Balm
A NEW APPLICATIONS MAKE A
Pure Blooming Complexion.

It is Purely Vegetable, and its operation is seen and felt at once. It does away with the Flushed Appearance caused by Heat, Fatigue and Excitement. Removes all Blotches and Pimples, dispelling dark and unsightly spots. Drives away Tan, Freckles, and Sunburn, and by its gentle but powerful influence mantles the faded cheek with
YOUTHFUL BLOOM AND BEAUTY.
Sold by all Druggists and Fancy Stores. [illegible]

AUX MALADES

Trouver le moyen de purger pendant piste longtemps, pendant plusieurs semaines et même, pendant plusieurs mois, sans raffaiblir le malade et sans troubler leurs fonctions digestives, tel est le problème posé et résolu par le Dr. DEHAUT.

A l'opposé des autres purgatifs, les PILULES DEHAUT n'agissent bien que si elles sont prises et digérées avec de bons aliments et des boissons fortifiantes (thé, café, vin, bonne bière, bon bouillon). Pour se purger avec ces pilules, chacun choisit l'heure et le repas qui lui conviennent le mieux, selon ses occupations, son appétit et ces occupations. La fatigue de la purgation étant compensée entièrement par la bonne alimentation, on se décide aisément à recommencer aussi souvent qu'il le faut pour résister à la maladie.

On voit tout de suite que la purgation employée ainsi devient un moyen de guérison d'une puissance incomparable contre un grand nombre de maladies dans lesquelles les médecines rares et intolérables n'apportent aucun effet efficace.

Le système du docteur DEHAUT est exposé avec la plus grande clarté et d'une manière très détaillée dans son MANUEL DE MÉDECINE, D'HYGIÈNE ET DE PHARMACIE DOMESTIQUES, volume in 8e de 400 pages (en français). Cet ouvrage est écrit spécialement pour les gens du monde et les personnes les moins lettrées. Chacun saisit sans peine les explications sur la manière dont les maladies se produisent et sur l'emploi de la purgation dans tous les cas où elle convient. Il contient aussi les moyens de se préserver et de se soigner dans les cas ordinaires des médicaments NON PURGATIFS dont l'auteur s'est servi depuis de longues années. Ce livre prix de la santé, se trouve dans toutes les librairies, au prix de 1 fr 50 c. Dans la pharmacie des PILULES DEHAUT sont à part de ses à toute personne qui en fera la demande.

CHAMBRE SYNDICALE CONSULTATIVE DU COMMERCE FRANÇAIS A LA NOUVELLE-ORLÉANS.

CONSTITUTION.

Les soussignés, commerçants français à la Nouvelle-Orléans, considérant que les Chambres de Commerce d'exportation de France ont émis à diverses reprises, le vœu de voir créer des Chambres de Commerce françaises à l'étranger, et qu'à défaut d'une Chambre de Commerce française officielle à la Nouvelle-Orléans, il est important qu'il y ait au moins une Chambre Consultative qui puisse fournir au Gouvernement ou aux Chambres de Commerce de France des informations ou leur présenter des suggestions tendant à favoriser le développement des relations commerciales entre ce port et la France.

Déclarent se constituer en CHAMBRE SYNDICALE CONSULTATIVE DU COMMERCE FRANÇAIS A LA NOUVELLE-ORLÉANS sur les bases suivantes:

ARTICLE PREMIER.

La CHAMBRE SYNDICALE CONSULTATIVE DU COMMERCE FRANÇAIS A LA NOUVELLE-ORLÉANS aura pour objets: d'étudier toutes les questions se rattachant aux intérêts du commerce français de la Nouvelle-Orléans et au développement des relations de ce port avec la France, d'appuyer, par des pétitions ou des mémoires, tous les projets tendant au même but, tels que, tarifs de commerce, établissement de lignes de steamers, etc.; de fournir au gouvernement français, aux Chambres de Commerce ou aux négociants de France, toutes les informations qui lui seront demandées et de se mettre en rapport avec les Chambres de Commerce de France afin d'en obtenir les renseignements qui pourront être utiles aux négociants français de cette place.

ARTICLE II.

Les membres de la Chambre devront être Français ou fils de Français.

La Chambre se composera des personnes qui auront signé la présente Constitution d'ici au 1er Avril prochain, et de celles qui auront été admises ensuite, comme il est dit ci-dessous.

ARTICLE III.

Il y aura un Bureau de la CHAMBRE SYNDICALE CONSULTATIVE qui se composera d'un Président, de quatre Vice-Présidents, et de dix Commissaires, dont un sera choisi pour remplir les fonctions de Secrétaire-Trésorier.

ARTICLE IV.

Le Président du Bureau, qui sera en même temps Président de la Chambre, recevra toutes les communications adressées à la Chambre et en gèrera les réponses. Il remplira les vacances qui se produiraient dans le Bureau, dans le cours de l'année. En cas d'absence ou d'empêchement, le Président sera remplacé par l'un des Vice-Présidents, suivant leur rang.

ARTICLE V.

Le Bureau sera composé comme suit, pour la présente année 1878, et il restera en fonctions jusqu'à l'élection pour le renouvellement:

Président:	M. Victor Maignan.
1er Vice-Président:	M. A. Carrière.
2e "	M. C. T. Dugazon.
3e "	M. Félix Limet.
4e "	M. Pierre Poutz.
Secrétaire-Trésorier:	M. F. Laborde.

Membres:

Messieurs, E. Allgeyer,	R. de Gas,
Jos. Bayle,	F. Laborde,
P. E. Bruissent,	E. Morlih,
A. Coutin,	F. Tujague,
L. Grand,	L. Vallon.

ARTICLE VI.

Le second mercredi de janvier de chaque année, à partir de 1879, la CHAMBRE SYNDICALE CONSULTATIVE DU COMMERCE FRANÇAIS se réunira en assemblée générale au local qui sera désigné par l'avis ou la lettre de convocation du Président, pour procéder au renouvellement des quinze membres du Bureau par voie d'élection. Le vote aura lieu au scrutin et à la majorité des membres présents.

Un rapport sera présenté par le Bureau en son délégué sur les travaux de l'année précédente.

L'assemblée votera sur l'admission des nouveaux membres au scrutin secret et à la majorité des trois quarts des votants.

Elle pourra adopter les motions et propositions qui auront suggérées dans l'intérêt de l'objet pour lequel la Chambre a été créée, mais toute motion devra être préalablement soumise par écrit au Président.

A sa première séance, le Bureau procèdera à l'élection du Président, des Vice-Présidents et du Secrétaire.

ARTICLE VII.

Le Bureau se réunira dans les premiers vendredis de chaque mois en lieu et à l'heure qui auront été ultérieurement.

Il prendra connaissance des communications reçues et réglera l'ordre de ses travaux ou de ceux des Comités.

Le Bureau est chargé de tous les pouvoirs de la Chambre et il est autorisé à présenter en son nom tous mémoires, pétitions, à faire toutes réponses ou suggestions qu'il jugera utiles pendant la durée de son exercice.

Il autorisera le Président à faire réponse, dans l'intervalle entre les séances, aux demandes urgentes ou sommera des Comités auxquels le Président renverra les demandes d'informations, s'il y a lieu.

Le Bureau pourra être convoqué en séance spéciale par le Président, quand celui-ci le jugera nécessaire.

Le Président pourra également, avec l'autorisation, ou devra, à la requête du Bureau convoquer la Chambre en assemblée générale extraordinaire.

ARTICLE VIII.

Les travaux de la Chambre seront un caractère absolument gratuit. Les frais de bureau, d'impression et de correspondance devront être couverts par des cotisations purement volontaires.

ARTICLE IX.

Le Bureau adoptera des règlements pour la tenue de ses séances et celle des séances de la Chambre, et il pourra proposer en assemblée générale des amendements à la présente Constitution.

Fait à la Nouvelle-Orléans, le 6 Janvier 1878.

Ont Signé:

Allgeyer, E. Négociant-Commissionnaire.
Albert, E. .... en Chapellerie.
Aldige, F., Manufacturier.
Bayle, Jos., Importateur.
Barbot, O., Négociant.
Berthe, J., Boucher.
[illegible]
[illegible], Libraire.
Babot, A., Négociant en merrains.
[illegible], F., Marchand-Tailleur
Bon, O., Négociant.
Bonnet, A., Bijoutier.
Bouvier, N., Parfumeur.
Brière, Théo., Courtier de sucre.
Brière, P., Libraire.
Bruissent, P. E., Négociant-Importateur.
Bohn, Aug., Négociant-Commissionnaire.
Camors, J. B., Négociant-Commissionnaire.
Carrière, Antoine.
Carrière, Olivier.
Carrière, Emile L.
Carrière, Charles J.
Capdevielle, A., Pharmacien-Droguiste.
Cassagne, F., Marchand.
Chevpaux, F., Magasin d'Instruments et Musique.
Coutin, A., Négociant-Commissionnaire.
Crabites, P.
Couturié, Amédée.
Chaurière, T., Chapelier.
Chocteaux, M., Importateur d'Articles de fantaisie.
Daguerre, A., Marchand de Nouveautés.
Dumont, H., Négociant.
David, Jos., Négociant-Commissionnaire.
Dacon, J., Fabricant de Tabac.
Dumbamp, E., Négociant.
Dumas, A., Parfumeur.
Dubois, E., Négociant-Commissionnaire.
Dugazon, C. T.
Doliole, P.
Delpit, A., Manufacturier de Tabac.
Estéban, Paul, Président de la Société d'Assistance Mutuelle de St-Maurice.
Forestier, E., Négociant-Commissionnaire.
Fournier, E., Mécanicien-Horloger.
Fourton, C., Armateur.
Fourcade, St.-Cyr, Pharmacien-Droguiste.
Gas, René de, Négociant-Commissionnaire.
Godchaux, Léon, Fabricant d'Habillements.
Grima, L., Négociant, Agent de la Compagnie Générale Transatlantique.
Guébié, F., Négociant.
Guillotte, A., Comptable.
Jaubert, C., Marchandises Sèches en gros.
Jaufroid, F., Magasin de Mercerie en gros.
Laborde, F., Négociant.
Lacassagne, Laurent, Négociant-Commissionnaire.
Leblanc, J., Marchand d'Habillements, fabricant.
Limet, F., Réd. en chef, Propriétaire de l'Abeille.
Lafargue, L., Libraire.
Laloug, A. A., Négociant-Commissionnaire.
Labasse, H., Marchand d'Habillements.
Lagrange, E. Hermel de, Négociant.
Laplace, E., Pharmacien.
Levoie, J., Négociant.
Maignan, Victor, Négociant-Commissionnaire.
Mayle, Wm., Prés. de la Société de Bienfaisance des Bouchers.
Médal, L., Confiseur.
Morlih, J. E., Négociant en Cuirs et Articles de Cordonniers.
Morlih, E., Négociant-Commissionnaire.
Manadé, M., ...
Majeau, M., Pharmacien.
Neyrey, A., Marchand.
Nippert, V., Importation d'Articles de fantaisie.
Nadal, M. A., Négociant.
[illegible], S., Négociant-Commissionnaire.
Poutz, Pierre.
Queyrouse, L., Négociant.
Rainé, Jos. J., Confiseur.
Rochereau, A., Négociant-Commissionnaire.
Rouyer, C., Orfèvre.
Roux, Jules, Négociant-Importateur.
Serrante, J. P., Fabricant de Tabac.
Schweitzer, J., Libraire.
Sper, J. G., Liqueurs et Provisions.
Salomon, H., Négociant-Commissionnaire.
Schmidt, W. B., ... Importateur
Tardieu, Jules, Négociant-Commissionnaire.
Tujague, F., ... Importateur d'Articles de Modes.
Utec, L., Importateur de Glaces et Tableaux.
Vallon, L., Courtier de Change.
Verneuil, C., Prés. de la Société d'Assistance Mutuelle de Jefferson.
Vergnole, M., Négociant.
Vignes, J., Liqueurs et Provisions en gros.
Weiss, A., Négociant en Bière et Vin.
26 mars—1m.

PEAU DU VISAGE
Paris
LE LAIT ANTÉPHÉLIQUE
pur ou coupé d'eau, dissipe
ROUSSEURS, HALE
MASQUE DE GROSSESSE
ROUGEURS, PEAU FARINEUSE
RIDES PRÉCOCES,
BOUTONS,
conserve le teint clair, pur et uni
CANDÈS & Cie, B'd St-Denis

FAYARD & BLAYN
PAPIER contre Rhumatismes, Rhumes, Points, Douleurs, Cors, Brûlures. Rue Ste. St. Merri, 40, Paris, et dans les principales pharmacies. A la Nlle-Orléans chez Rivet, Carmouche et Manuel Maison.

Argentez vous-même
[illegible]
BLEU D'ARGENT PUR
[illegible]

ANNONCES PARISIENNES

M. H. GAILLARDET, 8 passage Saulnier, à Paris, est seul *fermier* de nos annonces parisiennes. C'est à M. H. GAILLARDET par conséquent que doivent s'adresser messieurs les annonceurs notamment pour les spécialités de *Pharmacie, Droguerie, Parfumerie*, etc.

Aucune annonce rentrant directement ou indirectement dans ces diverses catégories ne pourrait être acceptée par nous en dehors de M. H. GAILLARDET.

PEPSINE BOUDAULT

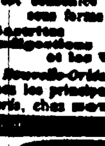

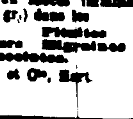

EXPOSITION UNIVERSELLE 1867
Le Jury Académique
a décerné la médaille unique
A LA PEPSINE BOUDAULT
la seule recommandée par le
Dr CORVISART, médecin de l'Empereur Napoléon III
et la seule admise dans les HOPITAUX DE PARIS.
Elle est conseillée par les plus grands médecins avec un succès infaillible, sous forme de Vin, Elixir et Poudre (fl. de 30 gr.) dans les
Gastrites Gastralgies Aigreurs Nausées Flatuites
Indigestions Diarrhées Gaz Pesanteurs Migraines
et les Vomissements chez les Dames enceintes.
A la Nouvelle-Orléans, Mougin, Ducongé, Bogel, Manneel et Cie, Hart
Et chez les principaux Pharmaciens anglais et français.
A Paris, chez HOTTOT, succr, 24, rue des Lombards.

EXPOSITION UNIVERSELLE DE 1855
MÉDAILLE DE 1re CLASSE
AL. LABARRAQUE & Cie

QUINIUM LABARRAQUE
APPROUVÉ PAR L'ACADÉMIE IMPÉRIALE DE MÉDECINE DE PARIS

Le Quinium Labarraque est un vin éminemment tonique et fébrifuge, destiné à remplacer toutes les autres préparations de quinquina.

Les vins de quinquina ordinairement employés en médecine se préparent avec des écorces de quinquina dont la richesse en principes actifs est extrêmement variable; de plus en raison de leur mode de préparation ces vins ne contiennent que des traces de principes actifs.

Le Quinium Labarraque, approuvé par l'Académie impériale de médecine, constitue au contraire, un médicament de composition déterminée, riche en principes actifs, et sur lequel les médecins et les malades peuvent toujours compter.

Le Quinium Labarraque se prescrit avec succès aux personnes faibles et débilitées soit par diverses causes d'affaiblissement, soit par suite de maladies; aux fatigués par une croissance trop rapide; aux jeunes filles qui ont de la peine à se former et à se développer; aux femmes en couches et aux vieillards épuisés par l'âge ou la maladie. C'est le meilleur préservatif des fièvres.

Dans les cas chlorose, anémie, pâles couleurs, ce vin est un puissant auxilliaire des ferrugineux. Associé par exemple aux pilules de VALLET il produit des effets remarquables par la rapidité de son action.

A Paris, maison L. FRERE, 19, rue Jacob
A la Nouvelle-Orléans, Phie Ducongé; Phie Schwab

CHARBON DE BELLOC
APPROUVÉ PAR L'ACADÉMIE IMPÉRIALE DE MÉDECINE
le 27 décembre 1849

C'est surtout à ses propriétés éminemment absorbantes, que le Charbon de Belloc doit sa grande efficacité. Il est spécialement recommandé contre les affections suivantes:

GASTRALGIES
DYSPEPSIE
PYROSIS
AIGREURS
DIGESTIONS DIFFICILES
CRAMPES D'ESTOMAC
CONSTIPATION
COLIQUES
DIARRHÉE
DYSSENTERIE
CHOLÉRINE

MODE D'EMPLOI. — Le Charbon de Belloc se prend avant ou après chaque repas, sous forme de poudre ou de pastilles. Le plus souvent le bien-être se fait sentir dès les premières doses. Une instruction détaillée accompagne chaque flacon de poudre et chaque boîte de pastilles.

DÉPOTS A LA NOUVELLE ORLÉANS
Phie Ducongé. — Phie Schwab
A Paris, maison L. Frere, 19, rue Jacob.

GOUDRON DE GUYOT
LIQUEUR CONCENTRÉE ET TITRÉE

M. Guyot est parvenu à enlever au goudron son âcreté et son amertume insupportables et à le rendre très-soluble. Mettant à profit cette heureuse découverte, il prépare une liqueur concentrée de goudron, qui, sous un petit volume, contient une grande proportion de principes actifs.

Le Goudron de Guyot a donc tous les avantages de l'eau de goudron ordinaire, sans en avoir les inconvénients. Il suffit d'en verser une cuillerée à café dans un verre d'eau pour obtenir à l'instant un verre d'excellente eau de goudron sans goût désagréable. Chacun peut ainsi préparer soi-même son eau de goudron au moment du besoin, ce qui offre économie de temps, facilité de transport et évite le mauvais goût si désagréable du goudron.

Le Goudron de Guyot remplace avec avantage bien des tisanes plus ou moins inertes, dans les cas de rhumes, bronchites, toux, catarrhes.

Le Goudron de Guyot est recommandé dans les maladies suivantes:

EN BOISSON. — *Une cuillerée à café pour un verre d'eau, ou deux cuillerées à bouche par bouteille;*

BRONCHITES
CATARRHE DE LA VESSIE
RHUMES
TOUX OPINIATRE
IRRITATION DE POITRINE
COQUELUCHE
MAUX DE GORGE

EN LOTION. — *Liqueur pure ou étendue d'un peu d'eau.*

AFFECTIONS DE LA PEAU
DÉMANGEAISONS
MALADIES DU CUIR CHEVELU

EN INJECTION. — *Une partie de liqueur et quatre parties d'eau* (chauffée toute spéciale.)

ÉCOULEMENTS ANCIENS OU RÉCENTS
CATARRHE DE LA VESSIE

Le Goudron de Guyot a été expérimenté avec un véritable succès dans les principaux hôpitaux de France, de Belgique et d'Espagne. Il a été reconnu, que, par les temps chauds, il constitue la boisson la plus hygiénique, et surtout pendant les temps d'épidémie. Une instruction accompagne chaque flacon.

Dépôt à la Nouvelle-Orléans, Phie Ducongé; Phie Schwab
A Paris, maison L. Frere, rue Jacob, 19

VERITABLES GRAINS DE SANTE DU Dr FRANCK
BOITES BLEUES
Apéritifs, [illegible], purgatifs, dépuratifs, contre le manque d'appétit, la constipation, la migraine, les étourdissements, les congestions, etc. Dose ordre 1, 2 à 3 grains. Exiger les véritables dans les boîtes Bleues recouvertes de l'étiquette en 4 couleurs et de la signature A. Rousseire en rouge. Paris, pharmacie Leroy, 46, rue Nve-St-Augustin. New-York: [illegible] — Nouvelle-Orléans: [illegible], et dans toutes les bonnes pharmacies.

L'ABEILLE
DE LA
NOUVELLE-ORLÉANS.

JOURNAL QUOTIDIEN,
—AVEC UNE—
ÉDITION HEBDOMADAIRE
PARAISSANT
LE
SAMEDI MATIN
—ET—

Contenant toutes les matières publiées pendant la semaine dans l'édition quotidienne.

L'Édition hebdomadaire réunissant en un seul numéro toutes les nouvelles de la semaine compte beaucoup d'abonnés et de lecteurs en Europe.

BUREAUX ET ATELIERS:

No. 73 rue de Chartres, entre Conti et Bienville.

ABONNEMENTS.

ÉDITION QUOTIDIENNE.

Un an........	$14 00
Six mois........	7 00
Trois mois........	3 50
Un mois........	1 25

Port annuel, $1 20 ou 10 cents par mois.

ÉDITION HEBDOMADAIRE.

Un an........	$5 00
Six mois........	2 50
Trois mois........	1 25

Port annuel, 25 cents.

Prix du numéro........	10 cents.

On s'abonne à la semaine avec les porteurs et les marchands de journaux.

ANNONCES.

Minimum d'insertion: 10 lignes.

Une première insertion........	$1 50
Chaque insertion subséquente...	75

Pour les annonces de commerce, 25 pour cent d'escompte.

Pour les annonces au mois ou à l'année, on traite de gré à gré avec l'administration du journal.

L'ABEILLE

Est le plus ancien journal de la Louisiane. Fondée le 1er Septembre 1827, elle compte plus d'un demi-siècle d'existence.

Elle est lue par toute la population franco-louisianaise et est conséquemment, au point de vue des annonces, un excellent organe de publicité.

Elle est reçue non-seulement dans toutes les paroisses créoles de la Louisiane, mais dans les Etats voisins, au Mexique, aux Antilles, en Europe, partout enfin où on lit le français et où on s'intéresse aux affaires de notre pays.

L'ABEILLE publie tous les jours en outre des matières politiques, littéraires et locales—

Des dépêches télégraphiques complètes de tous les points des Etats-Unis et de l'étranger,

Un Bulletin Maritime,

Une Liste des navires en partance dans les ports étrangers et américains pour la Nouvelle-Orléans,

Un Bulletin Financier,

Un Bulletin Commercial,

La Liste des voyageurs arrivés dans les principaux hôtels,

La Liste des voyageurs partis par chemins de fer.

BUREAUX ET ATELIERS:

73....CHARTRES....73.