L'Abeille de la Nouvelle-Orléans

Bureaux, No 73 rue de Chartres.

NOUVELLE-ORLÉANS.

MERCREDI, 3 MARS 1880

M. de Lesseps à New York.

Hier, à dix heures du matin, M. de Lesseps a reçu la visite du comité chargé de lui présenter l'adresse signée par un grand nombre de négociants de cette ville engagés dans le commerce entre les ports de l'Atlantique de ce continent et ceux de l'océan Pacifique. Le comité se composait de MM. John Riley, président de la Pacific Mail S. S. Co., Trenor W. Park, président de la Compagnie du chemin de fer de Panama, J. M. Maunes, W. R. Grace, R. H. Headley, James A. Punderford, D. de Castro et J. M. Hurtade.

L'adresse est reliée dans un portefeuille de veau marin, avec coins en argent. Au centre de la couverture se trouve le monogramme de M. de Lesseps entouré d'un ruban portant sa devise: "*Aperaire terram gentibus*" et surmonté d'une couronne comtale. Voici le texte de l'adresse:

A M. le comte Ferdinand de Lesseps

Monsieur,

Dès que l'époque fixée pour votre départ d'Aspinwall a été connue, les soussignés, négociants de cette ville, engagés dans le commerce de l'Amérique du Sud et du littoral du Pacifique, se sont réunis, dans le désir de vous saluer à votre arrivée et de vous offrir, par une manifestation en rapport avec les circonstances, l'expression du profond intérêt que nous prenons au percement d'un canal à travers l'isthme américain.

Il a été résolu de mettre cette pensée à exécution. La première partie de cette tâche agréable a déjà été accomplie par un comité spécialement chargé de vous complimenter et de vous offrir une bienvenue cordiale en ce pays, même avant que vous eussiez débarqué sur nos rivages. Nous nous présentons maintenant devant vous pour remplir la seconde partie de notre mission.

Comme négociants opérant entre le littoral atlantique et pacifique de ce continent, nous sommes peut-être plus immédiatement, plus largement intéressés à l'ouverture de l'isthme américain qu'aucune autre classe de la communauté. Il est, par conséquent, naturel que nous ayons étudié et observé avec une attention particulière les progrès de la grande œuvre que vous avez entreprise; et nous voyons aujourd'hui avec une vive satisfaction ce que vous avez déjà accompli dans le court espace de temps que vous y avez consacré.

En réunissant le congrès international du canal à Paris, vous avez rassemblé les plans, statistiques et autres documents relatifs à l'ouverture d'une grande route interocéanique, existant alors dans les archives publiques et privées de l'Europe et de l'Amérique; et en rapprochant ces divers documents, en les condensant en un foyer commun. Vous avez ensuite proclamé le fait souverainement important, — magnifique dans sa simplicité, — que la seule voie navigable entre les deux océans pouvant répondre à l'ensemble des besoins du commerce, est un canal au niveau de la mer: — nous sommes étonnés maintenant que cette vérité frappante ne se soit pas manifestée à d'autres auparavant!

Finalement, l'examen que vous avez fait de la géologie, de la topographie et de la météorologie de l'isthme de Panama proprement dit, vous a mis à même d'établir la praticabilité d'un canal, au moins par cette route. Vous avez déterminé les travaux à exécuter, jusque dans leurs détails; vous avez reconnu la nature et l'étendue des obstacles à surmonter; en sorte que rien ne reste maintenant livré à l'inconnu ou basé sur des conjectures.

Ces brillants résultats ajouteront un nouveau lustre à votre nom: car vous avez clairement démontré que la solution d'un problème considéré jusqu'ici comme un rêve en avance sur le temps, est à la portée de l'industrie et du génie humain.

Tels sont les premiers fruits du travail dirigé par la haute intelligence dont la Providence vous a doué; le monde a les yeux sur votre œuvre, et souhaite ardemment qu'elle continue à progresser rapidement jusqu'à son heureux accomplissement.

New York, 27 février 1880.

Ont signé l'adresse:

MM. John Riley, président P. M. S. S. Co; T. W. Park, président Panama R. R. Co; Laidlaw & Co., agents de la banque de Californie; R. H. Headley; Lazard frères; W. R. Grace & Co; G. Amsinck & Co; Munoz & Espriella; F. B. Thurber; Lanman et Kemp; D. de Castro & Co; Munoz & Espriella; Hobson Hurtade & Co; etc., etc.

Après avoir donné lecture de l'adresse, qui fut remise entre les mains de M. de Lesseps, le comité le pria de vouloir bien fixer une soirée où il lui serait agréable de recevoir les signataires de l'adresse ainsi que les citoyens notables de New-York qui désirent lui être présentés, à l'Union League Club Theatre. M. de Lesseps, dans une réplique empreinte d'une politesse exquise, a fixé la réception à mardi soir, 2 mars.

A son retour à l'hôtel Windsor, M. de Lesseps a reçu plusieurs visiteurs, entre autres M. Tujague, président de l'*Union française* et membre de la *Chambre syndicale du commerce français* de la Nouvelle-Orléans, qui lui a présenté l'adresse suivante:

New-York, 27 février 1880.

Monsieur,—Permettez-moi, comme président de l'Union française de la Nouvelle-Orléans, de vous saluer à votre passage à New-York.

Nos compatriotes du Sud ont un moment espéré, avec toute la population, que la vallée du Mississippi figurerait dans votre itinéraire; et l'émotion provoquée par l'attente me donne une certitude, c'est que je suis l'interprète de la colonie française de la Louisiane en vous offrant, en même temps qu'un témoignage de respect pour votre indomptable énergie, un tribut d'admiration pour les travaux qui ont déjà fait de votre nom un nom historique et de votre personnalité une illustration nationale.

D'ailleurs, par l'accueil empressé que vous recevez ici de la courtoisie américaine, vous pouvez juger de celui que vous réservaient les Louisianais unis à la France par les liens du sang et profondément sensibles à toutes nos gloires comme à tous nos revers.

L'Egypte, cette terre classique des phénomènes, ne vous doit pas la moins étonnante de ses merveilles. Vous vous préparez à terminer par un autre grand effort votre carrière si bien remplie. Mais si contre vos prévisions, il ne vous était pas donné d'ajouter un nouvel élément à votre célébrité, un nouveau fleuron à votre couronne d'ingénieur, vous trouveriez du moins dans votre esprit une pensée consolante, —la pensée que vous avez assez fait pour vivre dans la mémoire des hommes.

M. de Lesseps s'est montré très sensible à cette démonstration, dont il a pris occasion pour témoigner la vive sympathie qu'inspirent aux Français de la métropole nos compatriotes formant une partie considérable de la population de la Louisiane. Du reste, a-t-il dit, il a l'intention de visiter la Nouvelle-Orléans, et il sera heureux de se trouver dans un pays où il compte des amis personnels.

Les jeunes gens doivent faire usage du Malakoff Bitters comme fortifiant.

Désordres à Bruxelles.—On parle beaucoup à Bruxelles d'une bagarre qui a eu lieu place de la Monnaie. Voici les renseignements que l'*Etoile* publie sur cette scène:

"Quelques jeunes gens, formant groupe place de la Monnaie, interrompaient la circulation des voitures en molestant les personnes qu'elles contenaient, frappaient ou injuriaient les passants. L'un d'eux alla même jusqu'à briser, à coups de canne, la glace de la voiture, et un enfant se trouvant dans une autre voiture a été légèrement blessé à la main par un projectile lancé du groupe de ces jeunes gens, qui poussaient ce qu'ils appellent "leurs plaisanteries" jusqu'à démasquer, toujours au moyen de leur canne, ceux qui passaient à leur portée.

"C'est en vain que la police est intervenue pour faire cesser cette scène et M. le bourgmestre lui-même employa inutilement les moyens de persuasion nécessaires. Ce magistrat fut hué et accueilli par les cris de: "Démission," "votre écharpe," "c'est un catholique! vive Anspach!" répétés à plusieurs reprises.

"M. le commissaire en chef de police, qui accompagnait M. le bourgmestre, fut également l'objet d'épithètes grossières.

"Cette scène, qui a duré deux heures, a été provoquée et continuée par des jeunes gens appartenant à la meilleure société.

"La foule était indignée de ces procédés brutaux et les faits les plus déplorables se seraient produits sans l'énergique intervention de la police aidée de la gendarmerie. Le parquet est saisi de l'affaire."

Conférence internationale des poids et mesures.—C'est au mois de mars prochain que se réunira, à Paris, la conférence internationale des poids et mesures.

Plus de vingt puissances ont déjà adhéré à cette conférence, dont on attend les meilleurs résultats au point de vue de l'unification des poids et mesures.

Obsèques de M. Crémieux.—Les obsèques de M. Crémieux ont eu lieu ce matin au cimetière Montparnasse. Sur le cercueil étaient posés les insignes de sénateur son écharpe de franc-maçon et sa robe d'avocat. Le char disparaissait sous les couronnes.

Les honneurs militaires étaient rendus par un escadron du 8e régiment de dragons, colonel en tête.

Les cordons du char étaient tenus par MM. Gambetta, Cochery, Jules Ferry, Pelletan, Cazot, Emmanuel Arago et le baron Alphonse de Rothschild.

Ensuite le char marchait M. le commandant Lichtenstein, représentant le Président de la République; le deuil était conduit par le fils du défunt. Après la famille on remarquait MM. Magnin, Brisson, Lepère, général Farre, général Pittié, Hérold, Andrieux et un très grand nombre de membres des deux Chambres.

Ensuite venait une bannière sur laquelle on lisait: "Au vénérable sénateur et délégué de la communauté israélite d'Alger, A. Crémieux, les Israélites reconnaissants du décret du 24 octobre 1870."

La députation du barreau, en robes, les nombreux délégués des loges maçonniques de Paris, revêtus de leurs insignes, une députation des anciens volontaires d'un an israélites formaient ensuite le cortège.

A l'entrée du cimetière juif, le grand-rabbin de Paris, M. Zadoc Kahn, qui en sa qualité de membre de la tribu sacrée des Cohen ne peut exercer son ministère dans l'intérieur d'un cimetière, a fait arrêter le corps et a prononcé au nom de la communauté juive de Paris, un discours émouvant dans lequel il a rappelé que Crémieux appartenait depuis plus de cinquante années à la communauté de Paris.

M. Zadoc Kahn s'est ensuite retiré, et le cercueil est entré dans le cimetière, précédé des enfants de chœur et des chantres de toutes les synagogues de Paris. Devant la maison de purification et tout près de la tombe de la famille Crémieux, le cortège s'est de nouveau arrêté, et plusieurs discours ont été prononcés.

M. Pelletan a éloquemment retracé la vie politique de Crémieux, sa participation dans les lois libérales du gouvernement provisoire et sa noble conduite pendant les douloureux évènemens de la dernière guerre. Me Bétolaud, au nom des membres du barreau, a parlé de Crémieux avocat, de ses brillans succès dus à son éloquence toujours empreinte de la plus grande bonté. M. Emmanuel Arago a, d'une voix émue, rappelé les liens intimes qui l'unissaient à M. Crémieux et lui a adressé au nom de la franc-maçonnerie le dernier adieu. M. Derembourg a parlé au nom de l'Alliance israélite universelle pour la protection des juifs opprimés, Société dont M. Crémieux était le président depuis sa fondation, M. Lelièvre, sénateur d'Alger, a remercié M. Crémieux au nom de l'Algérie de tout le bien qu'il avait fait à ses compatriotes de la colonie.

Le grand-rabbin de France, M. Isidor, a retracé en des termes qui ont ému tous les assistans la vie entière de son ami, sa bonté et son inépuisable charité.

Après lui, un israélite roumain, M. Bravkoski, a parlé au nom de ses compatriotes dont M. Crémieux avait encore pris la défense il y a quelques jours à peine; puis M. Jacobson, au nom de la députation des anciens volontaires d'un an israélites, a prononcé quelques paroles patriotiques.

Une singulière prophétie.—Le *Christian Herald*, journal de Londres, qui tire à 20,000 exemplaires, prédit gravement, d'après l'*Apocalypse* et les *Prophéties de Daniel*, que d'ici quelques années, la France, non-seulement recouvrera l'Alsace et la Lorraine, mais s'emparera aussi de la frontière du Rhin.

"Cette victoire, dit-il, sera peut-être remportée à la suite d'une alliance avec la Russie, mais il en résultera une prépondérance de la France et des races latines sur l'Allemagne et même sur la Russie. En revanche, l'Angleterre perdra l'Irlande et les Indes, et, à la suite de ces remaniements, s'établira la confédération des dix rois, annoncée dans la Bible.

"Mais ensuite surviendra un onzième roi, d'abord peu puissant, mais qui, s'étant allié aux juifs du monde entier, se révélera comme l'Antéchrist en personne."

Or, toujours d'après le *Christian Herald*, le personnage de notre temps, qui aurait le plus de titres pour devenir l'incarnation de l'antéchrist, ne serait autre que le prince Jérôme Napoléon. Les lettres de son nom fourniraient, paraît-il, le chiffre attribué à la Bête de l'Apocalypse.

Les Meilleurs Pianos ET Les Plus Populaires A Grunewald Hall 14, 16, 18, 20 & 22 RUE BARONNE.

L'endroit où se vendent à meilleur marché et aux conditions les plus faciles et les plus libérales toute espèce de

INSTRUMENTS DE MUSIQUE.

L'assortiment est au grand complet et le stock le plus considérable et le plus varié qui soit en ville. Il comprend les célèbres et incomparables

Steinway Knabe Pleyel Weber Fischer PIANOS

AINSI QUE LES

Clough & Warren, Peloubet, Pelton & Co, Orgues

Les plus recherchés nonobstant la modicité de leurs prix.

Tout ce qui de loin ou de près se rattache à la musique se vend également à très bas marché chez Grunewald.

Vieux pianos échangés ou réparés et accordés par d'habiles ouvriers. Venez voir mes instruments de musique, venez juger par vous-mêmes de la modicité des prix et des conditions libérales auxquelles tout se vend chez

LOUIS GRUNEWALD,

11nov—2m GRUNEWALD HALL.

Dentistes.

Révolution! Révolution!

DANS LES PRIX DES

Dentistes de premier ordre.

LES plus grands avantages qui aient jamais été offerts au public. C'est le moment de vous faire examiner les dents. Toutes les opérations de cette science exécutées avec le plus grand art. Venez voir par vous-même—"Voir, c'est croire."—J'expose la médaille que m'ont valu mes râteliers. Je fais voir mon diplôme dans mon salon. Extraction de dents sans souffrance.

Les prix les plus réduits de la ville.

City Dental Rooms, 150 rue du Canal.

G. P. MALONEY, D. D. S.

Anciennement des collèges de la Pennsylvanie et de la Nlle-Orléans. 11 jan

JOSEPH C. SIERRA,

DENTISTE,

191 --- DAUPHINE --- 191

Entre Ste-Anne et Dumaine.

10janv1880

DENTISTE.

Dr E. P. DOREMUS,

Dentiste, Successeur du Dr DICKEY,

110 Rue du Canal,

Donne tous ses soins à la conservation des dents naturelles. 11 nov—6m

C. E. KELLS & M. VIET,

CHIRURGIENS-DENTISTES

No 12 rue Dauphine immédiatement après 14 dôme formant l'angle de la rue du Canal.

Opérations de tout genre dans le ressort de leur art.

Pose de palais artificiels.

La célèbre Madame Léonce,

ETANT de retour de France; déjà bien connue à la Nouvelle-Orléans comme clairvoyante, a l'honneur d'annoncer à sa nombreuse clientèle qu'elle continue à dire le Passé, le Présent et l'Avenir. Plus de mariages manqués. Plus de troubles dans les ménages, affaires d'intérêts, etc. Voulez-vous être heureux?... Voulez-vous être aimés?... Venez....

RUE St. PIERRE 121.

Entre Bourgogne et Dauphine.

Ecrire franco, Boîte No 2690 Post Office.

4fév—1m

SPECTACLES BALS, &c.

ACADÉMIE DE MUSIQUE DE BIDWELL,

Engagement pour une semaine, commençant DIMANCHE 29 février, l'acteur

MILTON NOBLES,

SECONDÉ DE SA TROUPE DRAMATIQUE

Paraissant dans ses Spécialités Dramatiques.

Dimanche, Lundi, Mardi et Mercredi soirs, et Mercredi, à la matinée.

Le beau drame de Milton Nobles, intitulé

A MAN OF THE PEOPLE.

Jack Ryan, a Diamond in the Rough, Milton Nobles.

Jeudi, Vendredi et Samedi soirs, et Samedi, à la matinée,

Le mélodrame populaire de Milton Nobles

THE PHOENIX.

Carrol Graves / Jim Bludsoe..... Milton Nobles.

Vendredi, 5 mars—Bénéfice de Milton Nobles

Dimanche, 7 mars. Première fois à la Nouvelle-Orléans—M. B. MACAULEY, dans sa comédie comique américaine, A MESSENGER FROM JARVIS STATION. 28 fév—

GRAND OPERA HOUSE,

Au coin des rues Canal et Dauphine.

Commençant DIMANCHE 29 Février. Engagement de l'éminent acteur,

FREDERICK PAULDING,

Assisté de l'excellente troupe sous la direction de M. FRANK LAWLOR.

Dimanche et Lundi dans le role HAMLET.

Mardi et Mercredi, dans le FOOL'S REVENGE.

Jeudi, LADY OF LYONS.

Vendredi, bénéfice de M. Paulding, THE WIFE'S SECRET.

Samedi soir, SHYLOCK, THE JEW.

Mercredi, matinée—HAMLET.

Samedi, matinée—WIFE'S SECRET.

26 fév—

OFFICIEL.

Licences de ville pour 1880.

Département des Finances,
Hôtel de ville,
Nouvelle-Orléans, 2 février 1880.

LES dispositions de l'Ordonnance No 6,253 sont étendues de manière à comprendre le 20 février courant. Les personnes devant des licences peuvent payer dix pour cent en scrip de ville de 1876, 1877 et 1878, et quatre-vingt-dix pour cent en argent.

Après le 20 courant, la section 74 de l'ordonnance 6,253 sera mise en vigueur contre les personnes qui auront violé la loi.

ALF. H. ISAACSON,
3 fév Administrateur des Finances.

Aux Contribuables de la ville.—Taxes de 1880.

Département des Finances,
Hôtel-de-Ville.
Nouvelle-Orléans, 31 janvier 1880.

TOUTES les personnes devant des taxes de ville pour l'année 1880, sont par le présent avis prévenues que la ville recevra dix mills en acompte de la taxe de quinze mills, levée cette année, et donnera crédit de ce paiement partiel sur les comptes de taxes, marquant sur ceux-ci deux tiers de la taxe payés et les retenant. Si les cours décrètent qu'un pour cent seulement soit tout ce qui peut être exigé, ces comptes de taxes payés partiellement seront donnés comme des reçus en plein aux contribuables. Si elles décrètent qu'un et demi pour cent est valide, l'autre demi de un pour cent sera demandé avec l'intérêt à dater du 31 mars 1880. Aucun reçu de paiement partiel ne devra être considéré comme un abandon de la part de la ville, de poursuivre pour le reste.

Tous les bons citoyens qui désirent voir payer les dépenses du gouvernement, y compris les salaires des instituteurs et des institutrices, des policemen, des journaliers, etc., sont priés de venir payer leurs taxes en plein ou par à comptes, ainsi que le dit le présent avis. Ce système de perception commencera le JEUDI, 15 du courant.

A ceux qui paieront la taxe de quinze mills, les escomptes suivants seront accordés:
Jusqu'au 15 février, 5 pour cent.
Du 15 février au 29 février inclusivement, 3 pour cent.
Du 1er mars au 31 mars, 2 pour cent.

ALF. H. ISAACSON,
Administrateur du Département des Finances.
1er fév—

SIROP PECTORAL

AUX BOURGEONS DE SAPIN

de R. SCHMIDT, Pharmacien.

Encoignure Remparts et Bayou.

Les Bourgeons de Sapin doivent leurs propriétés béchique et pectorale à une substance résineuse-balsamique, dont ils sont imprégnés. Dans le nord de l'Europe c'est un médicament très usité, et qui a toujours donné des résultats remarquablement satisfaisants, dans le traitement des maladies des voies respiratoires.

Le Sirop Pectoral aux Bourgeons de Sapin est un remède agréable et efficace contre les rhumes, catarrhes, asthme, coqueluche, enrouement et toutes les affections—aigues ou chroniques—de la gorge et des poumons.

Prix de la bouteille.......75 cts

A vendre dans les principales pharmacies.

I. L. LYONS, agent pour le gros.

1er fév—3m.

SIROP PECTORAL

AUX NAVETS INDIENS.

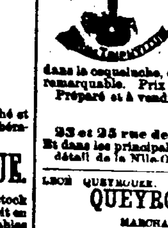

Le Sirop pectoral aux navets indiens guérit complètement les rhumes les plus opiniâtres, les bronchites, les catarrhes, les phthisies au début, les suffocations, les oppressions, les spasmes nerveux qui accompagnent les quintes, les maux de gorge et généralement toutes les inflammations des voies respiratoires. Il procure le calme, facilite l'expectoration, arrête les crachements de sang et calme les accès d'asthme. Il convient aussi dans la coqueluche, qu'il soulage d'une manière remarquable. Prix $1 la bouteille.

Préparé et à vendre par

E. LAPLACE, pharmacien,

23 et 25 rue des Champs-Elysées,

Et dans les principales pharmacies en gros et en détail de la Nlle-Orléans. ...—2m

LEON QUEYROUZE. OSCAR BOIS

QUEYROUZE & BOIS

MARCHANDS EN GROS DE

GROCERIES, VINS, LIQUEURS

—ET—

Toutes sortes de Produits de l'Ouest

Aux magasins bleus,

Coin Vieille-Levée et Bienville.

... Nlle Orléans.

Dr. J. B. PEREZ,

Médecin et chirurgien d'une expérience de 25 ans dans le traitement et la guérison de tous les maux des

ORGANES GENITO-URINAIRES.

et des maux provenant soit des NERFS, soit d'une DEBILITÉ PHYSIQUE, causée par l'âge ou des abus prématurés. Maladies chroniques traitées avec succès. La maladie de Bright, la gravelle, le catarrhe de la vessie, les écoulements, la spermatorrhée et tous les désordres d'une NATURE PRIVÉE, traités sans l'usage du mercure ni d'aucune drogue nuisible. Guérisons garanties et remèdes fournis. Les RESSERREMENTS guéris par un simple mécanisme, sans peine.

Les maladies de femmes, suspension, rétention et toutes les irrégularités PROMPTEMENT GUÉRIES. Le FEMALE REGULATING ELIXIR du Dr Perez N'ÉCHOUE JAMAIS. On ne peut l'avoir qu'à son bureau. Consultations strictement confidentielles et prix raisonnables. Cabinet No 6 rue Sud-Remparts, près la rue du Canal, Nlle-Orléans. 16 sept—1 an

Mme SONOMO, sage-femme, et médecin pour dames, 140 St Louis et 101 Bourgogne, se recommande pour toutes les maladies de femmes et comme sage-femme. Elle promet une guérison assurée pour toutes les maladies, telles que douleur à la matrice, dentition difficile chez les enfants, les vers chez les femmes et les enfants, les plaies aux jambes. Chambres pour les dames sur le point d'accoucher, avec un bon traitement et à des prix en rapport avec les temps. Visible à toute heure. Exerçant sa profession depuis 25 ans, elle se recommande au public. 20 nov—1 an

UNE BELLE PEAU EST UN JOYAU.

Oriental Cream or Magical Beautifier DU DR. T. FELIX GOURAUD

Fait disparaître les boutons, taches de rousseur et autres qui déparent la beauté. A subi l'épreuve de 30 années, et est si innocent que nous le goûtons pour savoir s'il est bien préparé. Gardez-vous des contrefaçons. Le célèbre Dr. L. A. Sayre a dit à une des malades, dame du haut ton—"*Puisque vous autres dames voulez vous en servir, je vous recommande Gouraud Cream, comme la moins dangereuse de toutes les préparations pour la peau.*" La Poudre subtile enlève aussi le poil inutile sans nuire à la peau.

Mme M. B. T. GOURAUD, seule propriétaire, 48 Bond St., N. Y.—A vendre par tous les pharmaciens et marchands de variétés aux Etats-Unis, au Canada et en Europe.—A la Nouvelle-Orléans nous référons le public à ST-CYR FOURCADE, Pharmacien, 213 Canal, ou à S. L. BOYD, Dry Goods, nos anciens agens spéciaux.

6fév—4m Me V—t12se

WM. FRANTZ. H. OPITZ.

FRANTZ & OPITZ,

Successeurs de A. BOWNEY & Cie.,

Montres, bijouterie.

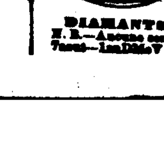

65 rue Royale, Entre Bienville et Conti

Nlle-Orléans,

BIJOUTERIE ET MONTURE DE DIAMANTS.

DIAMANTS.

N. B.—Aucune sorte de bijouterie plaquée.]

7nov—1anDiMeV

A. S. L.

PREMIER AVIS

1° Que l'ordre du maître de poste général contre la livraison de ses malles est rappelé.

2° Que c'est la seule loterie qui ne soit pas ... par le gouvernement.

3° Que cette loterie est la seule en faveur de laquelle le peuple de l'Etat ait voté et la seule qu'il ait endossée.

Washington, 27 fév.—Ce qui suit est la lettre du maître de poste général Key, aux maîtres de poste de la Nouvelle-Orléans et de New-York:

Le 10me jour de novembre 1879, j'ai lancé un ordre, à vous adressé, prohibant le paiement de tout mandat de poste à M. A. Dauphin, ou M. A. Dauphin, secrétaire, ou M. A. Dauphin, P. O. Box 692 et 392 Broadway, New-York, et la remise de toutes les lettres enregistrées à eux adressées, aux maîtres de poste dans les Bureaux desquels elles ont été déposées. Cette personne ayant institué un procès contre moi pour enjoindre l'exécution de cet ordre, et ayant fait appel à la Cour suprême des Etats-Unis, et ayant ce jour présenté un certificat du gouverneur et des officiers d'Etat, de l'Etat de la Louisiane, pour prouver qu'il a rempli toutes les formalités requises par l'Etat et autre témoignage, et n'étant pas convaincu par le témoignage à moi soumis, que le dit M. A. Dauphin fasse commerce d'obtenir de l'argent, par les malles, au moyen de prétentions fausses et frauduleuses, par le présent avis, j'autorise et ordonne la suspension de cet ordre, en tant qu'il concerne le dit Dauphin, jusqu'à ce que l'affaire ait été instruite et jugée par la Cour suprême des Etats-Unis.

Tous les lots payés en plein!

GRANDE CHANCE

—POUR—

UNE FORTUNE!

LA COMPAGNIE DE LA LOTERIE DE L'ÉTAT DE LA LOUISIANE

—FERA—

A la Nouvelle-Orléans, Lne., LE MARDI, 9 MARS 1880,

LE GRAND TIRAGE MENSUEL De la Loterie à $2.

CLASSE C.

GROS LOT: $30,000.

1857 LOTS!

—LE TOUT S'ÉLEVANT A—

$110,400!

Le tirage commencera positivement à 11 heures du matin

Au bureau de la Compagnie, DANS LA MATINÉE DU MARDI, 9 MARS 1880, —A LA— NOUVELLE-ORLÉANS, LNE.

Voyez la Distribution!

Distribution Extraordinaire!

100,000 billets à $2 chacun.

LISTE DES LOTS:

1 Lot de	$30,000, soit	$30,000
1 Lot de	10,000	10,000
1 Lot de	5,000	5,000
2 Lots de	2,500	5,000
5 Lots de	1,000	5,000
20 Lots de	500	10,000
100 Lots de	100	10,000
200 Lots de	50	10,000
500 Lots de	20	10,000
1,000 Lots de	10	10,000

PRIX D'APPROXIMATION

9 Lots d'approximation de $300 chacun pour les neuf unités restant du numéro qui aura gagné le lot de $30,000, soit	2,700
9 Lots d'approximation de $200 chacun pour les neuf unités restant du numéro qui aura gagné le lot de $10,000, soit	1,800
9 Lots d'approximation de $100 chacun pour les neuf unités restant du numéro qui aura gagné le lot de $5,000, soit	900
1,857 Lots se montant à	$110,400

Billet entier, $2; Demi-Billet, $1.

A vendre à toutes les agences de la Nouvelle Orléans et au bureau central de la COMPAGNIE LOTERIE DE L'ETAT DE LA LOUISIANE.

S'adresser à M. A. DAUPHIN, PRÉSIDENT, Nlle-Orléans (Lne.)

Par Bons sur la poste ou *lettres enregistrées* contenant l'argent ou encore par l'Express.

Souvenez-vous qu'au Grand Tirage de $2 du Mardi, 9 MARS 1880.

TOUS LES LOTS —SONT— Payés sur Présentation.

On demande des agents dans tous les Etats, comtés, villes et villages, de l'Union.

D'excellentes garanties sont exigées et doivent, invariablement, accompagner les demandes qui doivent être adressées à

M. A. DAUPHIN, Président.

Nouvelle-Orléans, Lne.

TOUTE LETTRE SANS RÉPONSE ...

N. B.—Cette compagnie n'a pas d'agents dans les Possessions Britanniques, et les personnes prétendant l'être et sollicitant des ordres au moyen de circulaires ou autres sont des escrocs.

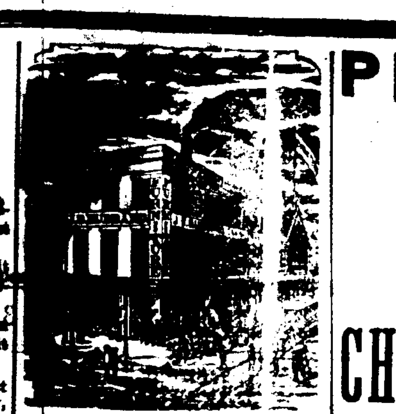

MAISON ÉTABLIE EN 1840.

PALAIS DE MEUBLES DE Jos. B. HUBBARD

A L'ENSEIGNE DE L'AIGLE D'OR

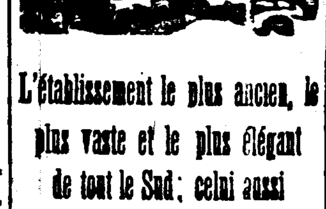

L'établissement le plus ancien, le plus vaste et le plus élégant de tout le Sud; celui aussi où tout se vend à meilleur marché.

Meubles de salon en ivoire avec dorures, en acajou et noyer, recouverts d'étoffe dorées ou de coteline, soie écrue, satin de laine, reps à raies ou uni, mohair, etc.

Grand stock d'Etoffes pour recouvrir les meubles, — derniers genres.

Meubles de chambre à coucher en bois de rose, acajou, noyer et chêne, dans les genres les plus variés et des modèles les plus élégants et les plus modernes.

Meubles de salle à manger, de Bibliothèque et de Vestibule, des modèles les plus variés et d'un genre extrêmement brillant.

PRIX TRÈS RÉDUITS.

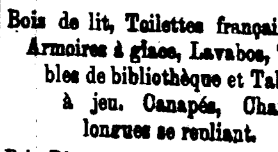

Bois de lit, Toilettes françaises, Armoires à glace, Lavabos, Tables de bibliothèque et Tables à jeu. Canapés, Chaises longues se reliant.

Prie-Dieu, Matelas à ressorts, Sofas et Divans, Secrétaires, Sideboards, Fauteuils et chaises de repos, Glaces, Bibliothèques, Ressorts de lits Urins et Plumes.

LE TOUT A DES PRIX EN RAPPORT AVEC LE TEMPS.

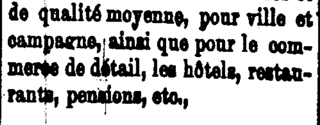

AUSSI—Un très grand assortiment de MEUBLES Ordinaires et de qualité moyenne, pour ville et campagne, ainsi que pour le commerce de détail, les hôtels, restaurants, pensions, etc.,

A bon marché pour du comptant.

Venez examiner notre stock avant d'acheter ailleurs!

Emballage et livraison gratis.

Jos. B. Hubbard

122 SOUTH RAMPART,

Coin Perdido, et

84, 86, 88, 90 & 92 RUE PERDIDO.

PIANOS.

CHICKERING,

Mathushek

PIANOS

HALE

CHEZ

WERLEIN

135 RUE DU CANAL 135.

PRIX:

$150	$175	$200
$225	$250	$275
$300	$325	$350
$425	$450	$550
$400	$500	$600

ORGUES

ORGUES DE Estey and Mason & Hamlin.

PRIX

$50	$60	$75
$80	$100	$125
$150	$175	$200
$250	$300	$400

Pianos d'Occasion.

PRIX:

$50	$75	$100
$125	$150	$175

Orgues d'Occasion.

PRIX:

$30	$40	$50

Tous les Instruments GARANTIS.

PIANOS et ORGUES vendus contre PAIEMENTS GRADUÉS.

VIEUX PIANOS pris en échange.

Les meilleurs TABOURETS et COUVERTURES de Piano.

Magasin ouvert tous les SOIRS.

PAPIER A MUSIQUE, MÉTHODES INSTRUMENTS de MUSIQUE de tout genre, importés par

WERLEIN,

135-CANAL-135

2fév

VENTES A L'ENCAN.

PAR C. E. GIRARDEY

GRANDE VENTE SANS RESERVE DE Propriétés de choix du Second District.

Comprenant des emplacements de commerce bien connus et établis depuis nombre d'années.

Les magasins et résidences en briques à 3 étages, Nos 174, 176, 178, 180 et 182 rue Royale.

Comprenant les coins des rues Royale et St. Antoine, Royale et Ste Anne, et les résidences en briques, à 3 étages, Nos 20, 22 et 24 rue St. Antoine, vis-à-vis du Passage de la Cathédrale et les magasins et bâtisses en briques, à 4 étages, Nos 42, 44, 46 et 48 rue Ste Anne, tout près de la Cathédrale, des Cours et du Marché Français, et sur la ligne du bateau-passeur du Second District et du chemin de fer Morgan et du Pacifique, emplacements parfaitement convenables pour affaires et comme résidences que l'on désire occuper ou comme placement sûr et avantageux.

PAR C. E. GIRARDEY, Encanteur—Bureau 31 rue du Camp.—SAMEDI, 27 mars 1880, à midi, à la Bourse d'Encan St Charles, il sera positivement vendu à l'encan, avec le consentement des parties, les propriétés désirables et décrites ci-dessous, à savoir:—

1° Cet emplacement de commerce populaire et bien connu de Mme Lelièvre, formant le coin nord est de la rue Royale et de l'allée St Antoine, dans l'îlet borné par les rues Royale, Chartres, allée St-Antoine et Ste-Anne. Le lot mesure 26 pieds 7 pouces et 4 lignes de face à la rue Royale sur 81 pieds 2 pouces de profondeur et de face à l'allée St-Antoine ensemble avec les bâtisses et améliorations qui s'y trouvent, comprenant la résidence et magasin en briques à trois étages désigné par le No 174 de la rue Royale. C'est le magasin populaire et bien connu de Mme Lelièvre, que celle-ci a occupé pendant nombre d'années comme librairie et qui est connu aussi bien par toute la Louisiane et le Sud-Ouest qu'il l'est en ville.

Le premier étage comprend le magasin et la cuisine; 2d étage, 2 salons ou chambres à coucher, et 2 chambres sur la galerie, et le troisième étage, quatre chambres, avec cour carrelée, gaz, hydrant, etc. Ce magasin fait face à la place de la Cathédrale, au square ouvert derrière la Cathédrale. Il est loué à Mme Lelièvre à raison de $720 par an, sans bail.

2° Le magasin et résidence en briques à 3 étages touchant à celui décrit ci-dessus et désigné par le No 176 de la rue Royale. Le lot mesure 24 pieds de face à la rue Royale sur 81 pieds 2 pouces de profondeur. Le rez-de-chaussée est occupé par R. Schoenfus, barbier, contient 2 chambres dans la cour au centre du magasin et de l'entrée de côté. Le 2nd étage contient 2 salons et 2 chambres sur la galerie et le 3me étage 3 chambres, cour carrelée, hydrant, gaz, etc. loué au taux nominal de $30 par mois égal à $360 par an sans bail.

3° Le magasin en briques à 3 étages et résidence désigné par le No 178 de la rue Royale, occupé par Mme L. Bussière, à raison de $30 par mois, égal à $360 par an sans bail. Le lot mesure 24 pieds 5 pouces 4 lignes de face à la rue Royale sur 81 pieds 2 pouces de profondeur. Les améliorations sont les mêmes que celles décrites en second lieu et contiennent les mêmes agréments et sub-divisions.

4° Le magasin en briques et résidence à 3 étages, désigné par le No 180 de la rue Royale, occupé par différents locataires à raison de $30 par mois égal à $360 par an et également sans bail. Le lot mesure 24 pieds 6 pouces et 4 lignes de face à la rue Royale, sur 81 pieds 2 pouces de profondeur et est amélioré comme les autres.

5° Le magasin en briques et résidence à 3 étages, désigné par le No 182 de la rue Royale et formant le coin des rues Royale et Ste-Anne. Le lot mesure 21 pieds 11 pouces et 4 lignes de face à la rue Royale, sur une profondeur et face à la rue Ste-Anne de 81 pieds 2 pouces. Les améliorations et sub-divisions sont les mêmes que celles des propriétés ci-dessus décrites. Il n'est occupé qu'en partie par Mme Greffozat à raison de $360 par an, également sans bail.

6° La maison en briques à 3 étages désignée par le No 20 de l'allée St-Antoine, vis-à-vis de la place de la Cathédrale. Le terrain mesure 18 pieds 4 pouces et 6 lignes de face à l'allée St-Antoine sur 41 pieds 5 pouces de profondeur; elle contient 2 chambres à chaque étage avec cour carrelée, hydrant, etc.

7° La maison en briques à 3 étages désignée par le No 22 de l'allée St-Antoine. Le lot mesure 18 pieds 4 pouces de face à l'allée St-Antoine sur 41 pieds 5 pouces de profondeur et contient les mêmes agréments que la maison No 20.

8° La maison en briques à 3 étages No 24 de l'allée St-Antoine contenant 2 chambres à chaque étage avec hydrant, cour carrelée, etc. Le lot mesure 18 pieds 5 pouces de face à l'allée St Antoine sur 41 pieds 5 pouces de profondeur.

9° Le magasin en briques à deux étages avec mansarde désigné par le No. 42 de la rue Ste. Anne, le terrain mesure 37 pieds 2 pouces et 4 lignes de face à la rue Ste Anne sur une profondeur de 66 pieds et un petit morceau dans le fond de 4 pieds 8 pouces sur 13 pieds 10 pouces.

10° Le magasin en briques et résidence à deux étages avec mansarde touchant à la propriété ci-dessus décrite. Le terrain mesure 37 pieds de face à la rue Ste Anne sur 78 pieds 10 pouces de profondeur. Les étages inférieurs des Nos. 42 et 44 de la rue Ste Anne sont occupés par M. Bonnot, entrepreneur de pompes funèbres à raison de $14 par mois sans bail et les étages supérieurs par les ... dont les loyers sont payés par la ville de la Nouvelle-Orléans.

11° La maison en briques à deux étages magasin au rez-de-chaussée désignée par le No 46 rue Ste-Anne. Le terrain mesure 37 pieds 3 pouces de face à la rue Ste-Anne, sur 76 pieds 10 pouces de profondeur. Le second étage renferme 4 chambres dans la bâtisse principale—une cuisine à deux étages en briques séparée du corps de logis, dans laquelle il y a 2 chambres à chaque étage, cour pavée de dalles, hydrant etc., louée en partie seulement, au mois, sans bail.

La description et les dimensions de la propriété sont données sur le plan tracé par J. A. D'Hémécourt, voyer, daté du 27 février 1880 et annexé à l'acte de transfert fait devant le notaire ci-après nommé.

Eu égard à sa proximité de la cathédrale et des maisons de cour et du grand marché français cette propriété sera toujours de la valeur. Convenablement réparée avec quelques améliorations modernes, elle pourra être comptée parmi les propriétés qui ont le plus de valeur et qui rapportent le plus en cette ville.

L'attention des capitalistes est particulièrement appelée sur cette vente qui sera positive, sans réserve, et qui se fera d'après les conditions favorables suivantes:

Un tiers ou plus comptant, à l'option des acquéreurs, et l'autre partie à crédit, à 1 et 2 ans, payable en billets de 1 et 2 ans garantis par des hypothèques spéciales, lieu du vendeur sur la propriété vendue, portant intérêt de 8 pour cent par an avec toutes les clauses usuelles, à partir du jour de la vente jusqu'à parfait paiement; 5 pour cent honoraires d'avocat en cas de procès pour en percevoir le montant.

Les améliorations devront être assurées et les polices d'assurance transférées aux détenteurs des billets. Les acquéreurs assumant le paiement des taxes dues et exigibles en 1880 en sus du prix d'adjudication, ils devront en outre payer comptant les frais d'assurance et la commission à l'encanteur pour la vente de la propriété. Un dépôt de 10 pour cent sur le montant de la vente devra être fait au moment de l'adjudication.

Actes de vente aux frais des acquéreurs pardevant Octave De Armas, notaire.

28 et 29 fév—6, 7, 13, 14, 20 à la vente.

DEUX PETITS COTTAGES.

Avec deux grands terrains plantés d'orangers, et d'une variété de plants et arbustes.

Rues Esplanade et Washington, entre celles Dupré et Gayoso.

PAR C. E. GIRARDEY, Encanteur—Bureaux 31 rue du Camp—SAMEDI, 13 mars 1880, à midi, à la Bourse d'encan St Charles, il sera positivement vendu à l'encan—

Les deux petits cottages en bois faisant face aux rues Esplanade et Washington, dans l'îlet borné par les rues Esplanade, Washington, Dupré et Gayoso. Cette propriété comprend deux lots magnifiquement situés, mesurant à peu près 62 pieds de face à chacune des rues ci-dessus nommées sur 127 pieds de profondeur. Le terrain est le plus élevé de la ville et est planté d'orangers en rapport et d'une grande variété de plantes et d'arbustes.

CONDITIONS—1/2 ou plus comptant au gré des acquéreurs, le reste à un an de crédit par billets spécialement garantis par hypothèque et privilège de vendeur, portant toutes les clauses habituelles de 8 p.c. d'intérêt par an. 5 p.c. honoraires d'avocat, transfert de la police d'assurance. L'acquéreur devant assumer le paiement des taxes dues et exigibles en 1880 en sus du prix d'adjudication et payer en outre les frais de l'encanteur, pour les annonces et pour la vente de la propriété. Un dépôt de 10 pour cent comptant sur le montant de l'adjudication sera exigé au moment de la vente. La propriété est vendue avec un titre parfait et dégagé des réclamations de Mme Gaines.

Acte de vente pardevant A. Dreyfus notaire, aux frais des acquéreurs.

28 fév—28, 29 fév 6mars à la vente.

LA BOULANGERIE DU PEUPLE.

Une maison de commerce établie depuis nombre d'années et située dans un quartier central de la ville, Rue de la Douane, près Canal, entre Bourbon et Dauphine.

PAR C. E. GIRARDEY, Encanteur. Bureaux No 31 rue du Camp.—SAMEDI, 20 mars 1880, à midi, à la Bourse d'Encan St-Charles, sera positivement vendue à l'enchère publique—

Cette maison de commerce populaire connue sous le nom de "Boulangerie du Peuple," et désignée par le No 131 rue de la Douane, dans le carré d'îlet compris entre les rues Canal, Douane, Bourbon et Dauphine.

La propriété mesure 32 pieds 2 pouces et 7 lignes de face rue de la Douane, sur 159 pieds 10 pouces et 3 lignes de profondeur, entre lignes parallèles. Avec toutes les bâtisses et les améliorations qui s'y trouvent, comprenant le magasin en briques, à 2 étages, avec dépendances, où se trouve un énorme four, etc., magasin désigné par le numéro municipal 131 rue de la Douane. Pour ce genre de commerce cette maison est si bien centralement et également propre à tout autre genre de commerce ou convenable comme résidence. Vente positive par consentement des parties intéressées et possession donnée du moment où les conditions de la vente auront été remplies.

Conditions—Un tiers ou plus comptant, à l'option de l'acquéreur, le reliquat à un crédit de 1 ou 2 ans, en billets garantis par hypothèque spéciale et lien du vendeur, portant toutes les clauses de 8 pour cent d'intérêt par an, 5 pour cent honoraires d'avocat; la police d'assurance transférée et l'acquéreur assumant le paiement des taxes dues et exigibles en 1880 en sus du prix d'adjudication, ainsi que les frais de publication et la commission de l'encanteur pour la vente de la propriété. Un dépôt de 10 pour cent comptant sur le montant de la vente sera exigé au moment de l'adjudication.

Acte de vente pardevant Chas. G. Andry, notaire, aux frais de l'acquéreur. 28 fév—

Maison agréable, en briques et à deux étages, No. 191 rue Dauphine, entre Dumaine et Ste-Anne, près l'académie du Sacré-Cœur.

Cottage en bois, No. 203, rue Dumaine.

PAR C. E. GIRARDEY, Encanteur—Bureau, No. 31, rue du Camp—SAMEDI, 13 mars 1880, à midi, il sera vendu positivement à l'encan, la propriété ci après décrite.

1° La maison en briques et à deux étages, agréable sous tous les rapports, No. 191 rue Dauphine, dans l'îlet borné par les rues Dauphine, Bourgogne, Dumaine et Ste-Anne. Le terrain a 31 pieds 11 pouces 5 lignes de face à la rue Dauphine, sur 128 pieds 7 pouces de profondeur, entre lignes parallèles. Elle renferme un vestibule et 3 salons, salle à manger, cuisine et autres dépendances. Au rez-de-chaussée; vestibule, grandes chambres à coucher, chambres avec balcon au premier, allée latérale, cuve waterwork, gaz, etc.

2° Le cottage double en bois, à un étage, désigné par le No. 203, rue Dumaine, dans l'îlet borné par les rues Dumaine, St-Philippe, Tremé et St-Claude. Le terrain a environ 32 pieds de face à la rue Dumaine, sur 127 pieds de profondeur, entre lignes parallèles, plus ou moins. Le voisinage est tranquille.

Conditions—Un tiers ou plus comptant, au choix de l'acquéreur, et le reste à un et deux ans de crédit, en billets garantis spécialement par hypothèque et le privilège de vendeur, avec les clauses habituelles de 8 pour cent d'intérêt, transfert de police d'assurance, l'acquéreur assumant les taxes de 1880 à la charge de l'acquéreur en sus du prix d'adjudication. Un dépôt de 10 pour cent comptant sera exigé sur le prix de vente au moment de l'adjudication.

Acte de vente aux frais des acquéreurs, pardevant N. A. Bienvenu, notaire.

26 et 29 fév., 6 mars jusqu'à vente—

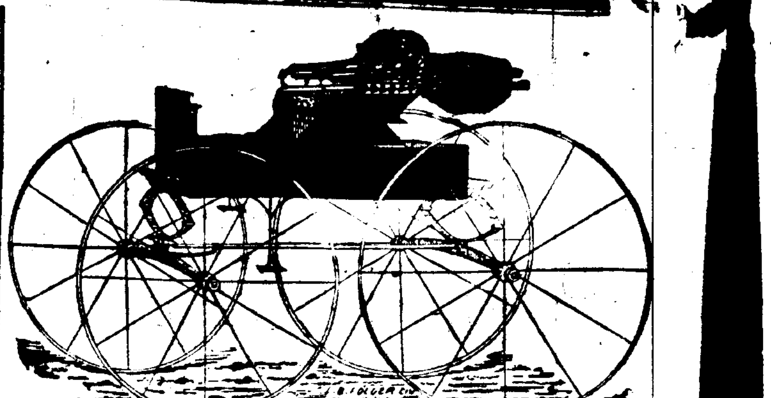

T. T. HAYDOCK

A les ateliers les plus vastes et les plus complets, DANS LE MONDE ENTIER, pour la fabrication des voitures. Il fait une spécialité des BUGGIES à livrer au commerce.

COIN PLUM & TWELFTH STREETS, CINCINNATI, O.

DERNIÈRE SEMAINE!!

ENCAN!!! ENCAN!!!

Pour clore les affaires de Bijouterie

Le Stock du magasin de Bijouterie de

A. M. HILL,

86 RUE ST. CHARLES,

Sera offert à l'enchère publique, en lots à la convenance des acheteurs, à partir de

MARDI, 6 janvier, à onze heures du matin.

Des centaines de montres en or et en argent de la célèbre Compagnie de Montres Américaines Waltham.

Diamants, Bijouterie fine, Chaînes en or, Argenterie de Rogers, Smith & Cie., Argenterie plaquée de Wilcox, Merian et Middleton, toute garantie valant, comme qualité, le triple et le quadruple. Ce Stock doit se vendre à quelque prix. La qualité en est garantie. Les dames sont invitées à assister aux ventes qui se feront tous les jours de onze heures du matin à sept heures et demie du soir.

NASH & HODGSON,

J. H. FRENCH, Encanteurs

FERA LA CRIÉE.

4 jan—2m.

VENTES A L'ENCAN.

PAR C. E. GIRARDEY

Une admirable maison de résidence de laquelle on a une magnifique vue de la place Jackson. Au centre du second district. Accessible aux affaires, églises, écoles, marchés et lieux d'amusements.

La magnifique résidence en briques No. 42 de la rue St-Pierre.

Le magasin en briques et résidence que l'on peut transformer en jardin.

Vente positive pour cause de départ.

PAR C. E. GIRARDEY, Encanteur—Bureaux 31 rue du Camp—SAMEDI, 20 mars 1880, à midi, à la Bourse d'Encan St-Charles, il sera positivement vendu à l'encan—

1° Cette magnifique résidence en briques à 4 étages, désignée par le No. 42 de la rue St-Pierre, dans l'îlet borné par les rues St-Pierre, Royale, Chartres et Toulouse. Le lot mesure 26 pieds 7 pouces et 5 lignes de face à la rue St-Pierre sur 106 pieds 6 pouces et 7 lignes de profondeur entre lignes parallèles. Les améliorations comprennent une maison en briques à 4 étages désignée par le No. 42 de la rue St-Pierre à l'extérieur, avec grandes chambres, élégamment meublées, aux plafonds élevés, et comprenant tous les agréments d'une maison de résidence de premier ordre.

2° La maison et le morceau de terre qui touche à la propriété ci-dessus décrite, connu sous le nom de "The Court" et désigné par le No 40 de la rue St Pierre. Le lot mesure 30 pieds 5 pouces et 4 lignes de face à la rue St Pierre, sur une profondeur entre lignes parallèles de 85 pieds 8 pouces et 7 lignes, de quel point il est rétréci de 5 pieds 5 pouces et s'étend sur la rue Toulouse 20 pieds 9 pouces, et s'élargit alors de là à l'extrême ligne du fond, 22 pieds 8 pouces et 4 lignes sur chacune des lignes de côté, et 32 pieds 11 pouces et 6 lignes de largeur dans le fond, tout plus ou moins.

Ensemble avec les bâtisses et améliorations qui s'y trouvent comprenant le magasin en briques et résidence à un étage ci-dessus décrit. Si ce terrain est ajouté à la bâtisse principale et converti en un joli jardin, on ne saurait trouver de résidence plus agréable comme emplacement ou pour un homme de profession. Cette propriété est à proximité de la Cathédrale de la rue du Canal, du marché et des lieux d'amusements et on obtient une vue magnifique de la place Jackson, de la Levée et du fleuve. On ne saurait se trouver une meilleure résidence ou un placement plus avantageux.

Termes et conditions—1/4 ou plus comptant au gré des acquéreurs et le reste à 1 et 2 ans ou 1, 2 et 3 ans de crédit, par billets spécialement garantis par hypothèque et privilège de vendeur, portant toutes les clauses habituelles de 8 pour cent d'intérêt par an, 5 pour cent honoraires d'avocat, transfert de la police d'assurance, l'acquéreur devant assumer le paiement des taxes dues et exigibles en 1880 en sus du prix d'adjudication.

Un dépôt de 10 pour cent comptant sur le montant de l'adjudication sera requis au moment de la vente.

Acte de vente aux frais des acquéreurs pardevant W. A. Bienvenu notaire.

28 fév—28, 29 fév—6, 7, 13 mars à la vente.

PLACEMENT DE PREMIER ORDRE

—DANS LES DEUX—

Maisons de résidence en briques, à deux étages, en face de la *PLACE CONGO*, Rue des Remparts, entre Orléans et St-Pierre.

PAR C. E. GIRARDEY, encanteur, bureau 31 rue du Camp.—SAMEDI, 13 mars 1880, à midi, à la Bourse d'Encan St Charles, seront positivement vendues à l'enchère publique—

Ces maisons de résidence à deux étages en briques, centralement situées et désignées par les Nos. 158 et 160 rue des Remparts, dans le carré d'îlet borné par les rues Remparts Bourgogne, St Pierre et Orléans. Les terrains mesurent, chacun, environ 28 pieds de face rue des Remparts sur une profondeur d'environ 73 pieds, plus ou moins, avec le droit de servitude d'une allée à l'arrière plan, s'ouvrant rue d'Orléans. Chaque maison renferme un corridor, deux salons, une cuisine avec salle à manger séparée du corps de logis, quatre chambres à coucher dans la bâtisse principale et deux au-dessus de la cuisine, hydrant, etc. et une mansarde. Elles sont toutes deux louées à de bons locataires à raison de $300 par an.

Conditions—Un tiers ou plus comptant, à l'option de l'acquéreur, la différence à 1 et 2 ans de crédit en billets garantis par hypothèque spéciale et lien du vendeur, portant toutes les clauses usuelles de 8 pour cent d'intérêt par an, 5 pour cent honoraires d'avocat, police d'assurance transférée et l'acquéreur assumant le paiement des taxes dues et exigibles en 1880 en sus du prix d'adjudication. Un dépôt de 10 pour cent comptant de ce prix sera exigé au moment même de l'adjudication. L'acte de vente par devant Octave de Armas, notaire, aux frais de l'acquéreur.

2sfév—28, 29fév—6mars au 13.

Deux élégantes résidences de famille avec remise et écurie, grand emplacement, jardins, dans un des quartiers les plus gais de l'avenue Canal.

Vente positive avec le consentement des parties.

PAR C. E. GIRARDEY, encanteur—Bureau No 31 de la rue du Camp—SAMEDI, 6 mars 1880, à midi, à la Bourse d'encan St-Charles, il sera positivement vendu à l'encan avec le consentement des parties, les propriétés ci-dessous décrites, à savoir:

1° Cette résidence en bois à deux étages, nouvellement bâtie et magnifiquement finie avec grand jardin et parterre planté d'arbustes désignée par le No 429 Canal dans l'îlet borné par les rues Canal, Douane, Galvez et Miro. La propriété comprend trois lots de terre mesurant 86 pieds 0 pouces de face à la rue du Canal, sur une profondeur entre lignes parallèles de 114 pieds. Les améliorations comprennent une résidence en bois à deux étages, nouvellement bâtie et magnifiquement élégante du trottoir, avec beau jardin devant et sur le côté; entourée d'un beau grillage en fer, corridor, salons doubles à arche, librairie, salle à manger, office, cuisine au premier étage, corridor et huit grandes chambres et chambres à bain au second étage, grandes galeries de devant et sur les côtés. Les devants de cheminées du premier étage sont en marbre et ceux du second étage en fer marbré. gaz partout, deux grandes cuves, et les dépendances sont bien dues, écurie et remise, pigeonnier, chambre à bain, chambre à bois.

2° La belle et confortable résidence en bois à deux étages touchant à la propriété ci-dessus décrite, désignée par le No 441 rue du Canal. Elle comprend 2 lots mesurant 57 pieds 8 pouces de face à la rue du Canal et les améliorations comprennent une maison en bois à deux étages, modeste, mais solidement construite, avec jardin devant et sur le côté, galerie, corridor, salons doubles à arche, devants de cheminées en marbre, salle à manger, office, cuisine et autres commodités au premier étage, cinq chambres à coucher bien aérées au second étage, gaz, cuve et hangar dans la cour. Les jardins sont luxuriants et magnifiques et contribuent beaucoup à l'apparence élégante et confortable de la maison. Comme résidence gaie et agréable ceux qui cherchent des maisons supérieures et qui auront entendu constamment de valeur ne devraient pas manquer de les visiter et d'assister à la vente qui est positive et sans réserve.

Conditions—1/3 ou plus comptant, au gré des acquéreurs, et le reste à 1 et 2 ans de crédit pour billets spécialement garantis par hypothèque et privilège de vendeur, portant toutes les clauses habituelles de 8 pour cent par an d'intérêt du jour de la vente à parfait paiement, 5 pour cent honoraires d'avocat en cas de poursuite pour assurer le paiement. Les améliorations devront être assurées, la police transférée aux détenteurs des billets et l'acquéreur assumera les taxes dues et exigibles en 1880, en sus du prix de l'adjudication. Un dépôt de 10 pour cent comptant sera exigé de l'acquéreur pour assurer qu'il se rendra aux conditions de la vente dans les dix jours qui suivront. Si l'on ne donne un titre parfait le dépôt sera remis. Actes de vente pardevant N. B. Trist, notaire, aux frais des acquéreurs.

7fév—8, 14, 15, 21, 22, 28 au 6 m

Chauffage à bon marché.

REDUCTION DANS LE PRIX DU COKE.

Bureau de la Compagnie du Gaz de la N. O. Nouvelle-Orléans, 1er février 1880.

A PARTIR DE LUNDI, 2 février, le ... A. M. Coke sera vendu à 35 cents le baril, ... domicile.

15fév—1m V. VALLON, Secr...

VENTES A L'ENCAN.

PAR O. VALETON.

Savon de Castille!! Guiness Stout!! Sardines!! Huile d'olive!! Vins en caisses, rouge et blanc!! Pâtés truffés!! Eau minérale!! Vinaigre, &c., &c.

PAR O. VALETON, Encanteur, VENDREDI, 5 mars à midi, il sera vendu aux magasins de P. E. Braiseton, rue Royale Nos 115, 118 et 120 pour clore diverses consignations—

Vin rouge en caisses de Wurtemburg, Vin blanc ... de Godard frères, Savon de Castille blanc ... et bigarré, Sardines, Anchois, Pâtes de foie gras, Fleur d'Oranger, Huile d'olive, Curaçao, Eau de noix, Vinaigre, Eau minérale de St-Galmier. Des catalogues seront fournis à la vente.

Conditions libérales. 2mars—

PAR B. ONORATO.

Un magnifique emplacement.

Propriété de choix pour résidence dans le Second District.

La jolie résidence cottage à deux corps de logis, Nos 381 et 383 rue Ste-Anne, à l'enchère publique.

PAR B. ONORATO, encanteur—Bureaux 45 rue Royale—Il sera vendu SAMEDI 6 mars 1880 à midi, à la Bourse des Négociants et des Encanteurs, rue Royale entre celles Canal et Douane, la propriété décrite ci-dessous, à savoir:

DEUX MORCEAUX DE TERRE situés dans le faubourg Tremé, dans le second district de cette ville, dans l'îlet borné par les rues Ste-Anne, Prieur, Dumaine et Johnson, désignés par les Nos 4 et 5, mesurant ensemble 60 pieds de face à la rue Ste Anne sur 120 pieds de profondeur entre lignes parallèles, ensemble avec les bâtisses et améliorations qui s'y trouvent, droits, autres dépendances qui y appartiennent ou qui en dépendent.

Pour référence voir les plans à la Bourse.

Termes et conditions—La moitié comptant et le reste à un an de crédit par billet de l'acquéreur daté du jour de la vente avec 8 pour cent d'intérêt par an du jour jusqu'à parfait paiement garanti par hypothèque et privilège du vendeur sur la propriété vendue avec la clause de pénale de 5 pour cent honoraires d'avocat en cas de procès. Les bâtisses devront être assurées et les polices transférées, en outre, l'acquéreur devra assumer les taxes dues et payables en 1880, en sus du prix d'adjudication.

Acte de vente pardevant J. Bendernagel, notaire, aux frais des acquéreurs.

29fév—29—3, 4, 5 & 6 mars.

PAR C. E. GIRARDEY.

Deux magnifiques cottages en bois, récemment bâtis, rue Louisa, entre Craps et Grands-Hommes.

Un des plus jolis quartiers du Troisième District.

Vente positive pour effectuer un partage

PAR C. E. GIRARDEY, encanteur—Bureau No 31 rue du Camp—SAMEDI 13 mars 1880, à midi, à la Bourse d'encan St Charles, il sera positivement vendu à l'encan—

1° La belle résidence en bois (cottage) récemment bâtie, désignée par le No 63 de la rue Louisa, dans l'îlet borné par les rues Louisa, Piété, Craps et Grands Hommes.

Le lot mesure 40 pieds de face à la rue Louisa sur 118 pieds 3 pouces 4 lignes de profondeur, entre lignes parallèles. Cette résidence est très coquette et vient d'être bâtie, ayant un jardin de devant et un sur le côté, galerie, 5 magnifiques appartements, corridor, cuve, etc. et entourée d'une magnifique riche grille en fer.

2° Le lot avec les améliorations derrière la propriété ci-dessus décrite, mesurant 30 pieds de face à la rue Piété sur 118 pieds de profondeur entre lignes parallèles. Les améliorations comprennent une bâtisse en bois à un étage, contenant 4 chambres et écurie, connue sous le No 74 rue Piété.

3° La jolie maison cottage en bois, nouvellement bâtie, désignée par le No 65 de la rue Louisa, et attenante à la propriété ci-dessus décrite.

Elle comprend six appartements, hangar, etc., est aussi bâtie à distance du trottoir et entourée d'une grille en fer. Le terrain mesure 26 pieds de face rue Louisa sur 118 pieds, 3 pouces 4 lignes de profondeur entre lignes parallèles.

La propriété peut être occupée immédiatement. Elle est située dans le voisinage des résidences de MM Dupas, Fitzgerald et DeRussey.

Conditions—Une moitié ou plus du prix de l'adjudication payable comptant, à l'option de l'acquéreur, et le reliquat à un crédit d'un ou deux ans, payable en billets hypothécaires et lien du vendeur, avec toutes les clauses usuelles de 8 pour cent d'intérêt par an et 5 pour cent honoraires d'avocat, la police d'assurance transférée et l'acquéreur assumant les taxes dues et exigibles en 1880, en sus du prix de l'adjudication.

Les actes de vente pardevant A. J. Lewis, notaire, aux frais de l'acquéreur.

22 fév—fév22, 28, 29 mars6 au 13

PAR S. GUINAULT.

38 Belles vaches laitières, toutes fraîches en lait et avec veaux.

PAR S. GUINAULT, encanteur. Bureau Passage de la Bourse et Bienville—MERCREDI 3 mars 1880. Il sera vendu, à 11 heures du matin, à l'encoignure du chemin de la Métairie et de la rue du Canal, à l'écurie de M. Jean Lacourrège.

38 Belles vaches laitières créoles, toutes avec des veaux et fraîches en lait.

Conditions—Jusqu'à $75 comptant, au dessus de $75 six mois de crédit en billets endossés sur place à la satisfaction du vendeur.

25 fév.—

BUREAU DE PRÊTS.

OTTO SCHWANER

17......RUE BARONNE......17

ENTRE CANAL ET COMMUNE,

Près de la SALLE GRUNEWALD.

1841. S. DAVIS, Jr., 1841.

JAMBONS

MARQUE DIAMOND

ET BREAKFAST BACON,

CINCINNATI.

La Commission du Centenaire des Etats-Unis a décerné un prix pour les Jambons exposés—

1° L'excellente saveur de la chair,

2° L'avantage qu'ils offrent de se conserver longtemps, démontré par la parfaite fraîcheur de Jambons fumés dans l'hiver de 1873.

S. DAVIS, Jr. & CO., 303 à 313 Broadway.

La marque célèbre ...

ALPH. WAL... 96 RUE C...

PROPRIETAIRE et FAB...

26 fév—1an—DiMe