



MAISON ETABLIE EN 1840.

# PALAIS

# MEUBLES

## Jos. B. HUBBARD

A L'ENSEIGNE DE L'AIGLE D'OR

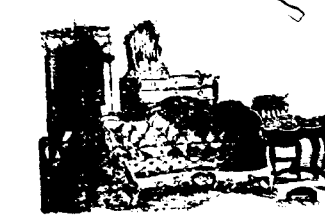

L'établissement le plus ancien, le plus vaste et le plus élégant de tout le Sud; celui aussi où tout se vend à meilleur marché.

Meubles de salon en ivoire avec dorures, en acajou et noyer, reconvertis d'étoffe dorée ou de velours, soie, satin de laine, reps à raies ou uni, mohair, etc.

Grand stock d'Étoffes pour reconvertir les meubles, — derniers modèles de chambre à coucher

Meubles de salle à manger, de Bibliothèque et de Vestibule, des modèles les plus variés et d'un genre extrêmement brillant.

PRIX TRÈS RÉDUITS.

Bois de lit, Toilettes françaises, Armoires à glace, Lyrabois, Tables de bibliothèque et Tables à jeu. Canapés, Chaises longues se reliant.

Bois de lit, Toilettes françaises, Armoires à glace, Lyrabois, Tables de bibliothèque et Tables à jeu. Canapés, Chaises longues se reliant.

LE TOUT A UN RAPPORT AVEC LE TEMPS.

AUSSEI—Un très grand assortiment de MEUBLES Ordinaires et de qualité moyenne, pour ville et campagne, ainsi que pour le commerce de détail, les hôtels, restaurants, pensions, etc.

A bon marché pour du comptant.

Venez examiner notre stock avant d'acheter ailleurs!

## Jos. B. Hubbard

122 SOUTH RAMPART, 84, 86, 88, 90 & 92 RUE PERDIDO.

# L'ABBEILLE

PRENEZ-EN GARDE.

1° Que l'ordre du maître de poste général contre la livraison de ses lettres est respecté.

2° Que c'est la seule loterie qui ne soit pas dirigée par le gouvernement.

3° Que cette loterie est la seule en faveur de laquelle le peuple de l'Etat ait voté et la seule qui ait été autorisée.

Washington, 27 fév. — Ce qui est en litige est la lettre du maître de poste général aux maîtres de poste de la Nouvelle-Orléans et de New York.

Le 13e jour de novembre 1879, fut lancé un ordre, à vous adressé, prescrivant le paiement de tout mandat de poste M. A. Dauphin, ou M. A. Dauphin, secrétaire, ou M. A. Dauphin, P. O. Box 892 et 893 Broadway, New York, et la remise de toutes les lettres en retard à ses adresses, sans motif de poste dans les bureaux. Des lettres ont été déposées. Cette personne avait institué un procédé pour empêcher l'extension de cet ordre, et avait fait appeler à la Cour suprême des Etats-Unis, et avait eu pour président un officier du gouvernement et des officiers d'Etat, de la Louisiane, pour trouver quel était le motif des formalités requises par l'Etat et autre mandement, et s'il était par conséquent possible d'acquiescer à son ordre, que le M. A. Dauphin fasse connaître d'obtenir de l'extension de cet ordre, au tant qu'il est possible, et de l'Etat, jusqu'à ce que l'affaire ait été instruite et jugée par la Cour suprême des Etats-Unis.

Tous les lots payés en plein.

## GRANDE CHANCE

## UNE FORTUNE

LA COMPAGNIE DE LA LOTERIE DE L'ETAT DE LA LOUISIANE

LE GRAND TIRAGE MENSUEL DE LA LOTERIE à \$2. CLASSE D.

## GROS LOT: \$30,000.

## \$10,400!

1867 LOTS! LE TOUT S'ÉLEVANT à \$10,400!

Le tirage ordinaire postérieurement à 11 heures du soir.

AN BUREAU DE LA COMPAGNIE, DANS LA MATINEE DU MARDI, 13 AVRIL 1880, A LA NOUVELLE-ORLEANS, LAZ.

## Voyez la Distribution!

Distribution Extraordinaire! 100,000 billets à \$2 chacun.

LISTE DES LOTS.

1 Lot de \$30,000, un \$10,400, un \$5,000, un \$2,500, un \$1,000, un \$500, un \$250, un \$100, un \$50, un \$25, un \$10, un \$5, un \$2, un \$1.

Billet entier, \$2; Demi-Billet, \$1.

TOUS LES LOTS PAYÉS SUR PRÉSENTATION.

M. A. DAUPHIN, Président.

NOUVELLE-ORLEANS, LAZ.

# L'ABBEILLE

PRENEZ-EN GARDE.

1° Que l'ordre du maître de poste général contre la livraison de ses lettres est respecté.

2° Que c'est la seule loterie qui ne soit pas dirigée par le gouvernement.

3° Que cette loterie est la seule en faveur de laquelle le peuple de l'Etat ait voté et la seule qui ait été autorisée.

Washington, 27 fév. — Ce qui est en litige est la lettre du maître de poste général aux maîtres de poste de la Nouvelle-Orléans et de New York.

Le 13e jour de novembre 1879, fut lancé un ordre, à vous adressé, prescrivant le paiement de tout mandat de poste M. A. Dauphin, ou M. A. Dauphin, secrétaire, ou M. A. Dauphin, P. O. Box 892 et 893 Broadway, New York, et la remise de toutes les lettres en retard à ses adresses, sans motif de poste dans les bureaux. Des lettres ont été déposées. Cette personne avait institué un procédé pour empêcher l'extension de cet ordre, et avait fait appeler à la Cour suprême des Etats-Unis, et avait eu pour président un officier du gouvernement et des officiers d'Etat, de la Louisiane, pour trouver quel était le motif des formalités requises par l'Etat et autre mandement, et s'il était par conséquent possible d'acquiescer à son ordre, que le M. A. Dauphin fasse connaître d'obtenir de l'extension de cet ordre, au tant qu'il est possible, et de l'Etat, jusqu'à ce que l'affaire ait été instruite et jugée par la Cour suprême des Etats-Unis.

Tous les lots payés en plein.

## GRANDE CHANCE

## UNE FORTUNE

LA COMPAGNIE DE LA LOTERIE DE L'ETAT DE LA LOUISIANE

LE GRAND TIRAGE MENSUEL DE LA LOTERIE à \$2. CLASSE D.

## GROS LOT: \$30,000.

## \$10,400!

1867 LOTS! LE TOUT S'ÉLEVANT à \$10,400!

Le tirage ordinaire postérieurement à 11 heures du soir.

AN BUREAU DE LA COMPAGNIE, DANS LA MATINEE DU MARDI, 13 AVRIL 1880, A LA NOUVELLE-ORLEANS, LAZ.

## Voyez la Distribution!

Distribution Extraordinaire! 100,000 billets à \$2 chacun.

LISTE DES LOTS.

1 Lot de \$30,000, un \$10,400, un \$5,000, un \$2,500, un \$1,000, un \$500, un \$250, un \$100, un \$50, un \$25, un \$10, un \$5, un \$2, un \$1.

Billet entier, \$2; Demi-Billet, \$1.

TOUS LES LOTS PAYÉS SUR PRÉSENTATION.

M. A. DAUPHIN, Président.

NOUVELLE-ORLEANS, LAZ.

# TRAMWAYS

NOUVELLE-ORLEANS.

Le premier ward est bordé par Follet et la rue de la Nouvelle-Orléans.

Le second ward est bordé par la rue de la Nouvelle-Orléans et la rue de la Nouvelle-Orléans.

Le troisième ward est bordé par la rue de la Nouvelle-Orléans et la rue de la Nouvelle-Orléans.

Le quatrième ward est bordé par la rue de la Nouvelle-Orléans et la rue de la Nouvelle-Orléans.

Le cinquième ward est bordé par la rue de la Nouvelle-Orléans et la rue de la Nouvelle-Orléans.

Le sixième ward est bordé par la rue de la Nouvelle-Orléans et la rue de la Nouvelle-Orléans.

Le septième ward est bordé par la rue de la Nouvelle-Orléans et la rue de la Nouvelle-Orléans.

Le huitième ward est bordé par la rue de la Nouvelle-Orléans et la rue de la Nouvelle-Orléans.

Le neuvième ward est bordé par la rue de la Nouvelle-Orléans et la rue de la Nouvelle-Orléans.

Le dixième ward est bordé par la rue de la Nouvelle-Orléans et la rue de la Nouvelle-Orléans.

Le onzième ward est bordé par la rue de la Nouvelle-Orléans et la rue de la Nouvelle-Orléans.

Le douzième ward est bordé par la rue de la Nouvelle-Orléans et la rue de la Nouvelle-Orléans.

Le treizième ward est bordé par la rue de la Nouvelle-Orléans et la rue de la Nouvelle-Orléans.

Le quatorzième ward est bordé par la rue de la Nouvelle-Orléans et la rue de la Nouvelle-Orléans.

Le quinzième ward est bordé par la rue de la Nouvelle-Orléans et la rue de la Nouvelle-Orléans.

Le seizième ward est bordé par la rue de la Nouvelle-Orléans et la rue de la Nouvelle-Orléans.

Le dix-septième ward est bordé par la rue de la Nouvelle-Orléans et la rue de la Nouvelle-Orléans.

Le dix-huitième ward est bordé par la rue de la Nouvelle-Orléans et la rue de la Nouvelle-Orléans.

Le dix-neuvième ward est bordé par la rue de la Nouvelle-Orléans et la rue de la Nouvelle-Orléans.

Le vingtième ward est bordé par la rue de la Nouvelle-Orléans et la rue de la Nouvelle-Orléans.

Le vingt-et-unième ward est bordé par la rue de la Nouvelle-Orléans et la rue de la Nouvelle-Orléans.

Le vingt-deuxième ward est bordé par la rue de la Nouvelle-Orléans et la rue de la Nouvelle-Orléans.

Le vingt-troisième ward est bordé par la rue de la Nouvelle-Orléans et la rue de la Nouvelle-Orléans.

# TRAMWAYS

NOUVELLE-ORLEANS.

Le premier ward est bordé par Follet et la rue de la Nouvelle-Orléans.

Le second ward est bordé par la rue de la Nouvelle-Orléans et la rue de la Nouvelle-Orléans.

Le troisième ward est bordé par la rue de la Nouvelle-Orléans et la rue de la Nouvelle-Orléans.

Le quatrième ward est bordé par la rue de la Nouvelle-Orléans et la rue de la Nouvelle-Orléans.

Le cinquième ward est bordé par la rue de la Nouvelle-Orléans et la rue de la Nouvelle-Orléans.

Le sixième ward est bordé par la rue de la Nouvelle-Orléans et la rue de la Nouvelle-Orléans.

Le septième ward est bordé par la rue de la Nouvelle-Orléans et la rue de la Nouvelle-Orléans.

Le huitième ward est bordé par la rue de la Nouvelle-Orléans et la rue de la Nouvelle-Orléans.

Le neuvième ward est bordé par la rue de la Nouvelle-Orléans et la rue de la Nouvelle-Orléans.

Le dixième ward est bordé par la rue de la Nouvelle-Orléans et la rue de la Nouvelle-Orléans.

Le onzième ward est bordé par la rue de la Nouvelle-Orléans et la rue de la Nouvelle-Orléans.

Le douzième ward est bordé par la rue de la Nouvelle-Orléans et la rue de la Nouvelle-Orléans.

Le treizième ward est bordé par la rue de la Nouvelle-Orléans et la rue de la Nouvelle-Orléans.

Le quatorzième ward est bordé par la rue de la Nouvelle-Orléans et la rue de la Nouvelle-Orléans.

Le quinzième ward est bordé par la rue de la Nouvelle-Orléans et la rue de la Nouvelle-Orléans.

Le seizième ward est bordé par la rue de la Nouvelle-Orléans et la rue de la Nouvelle-Orléans.

Le dix-septième ward est bordé par la rue de la Nouvelle-Orléans et la rue de la Nouvelle-Orléans.

Le dix-huitième ward est bordé par la rue de la Nouvelle-Orléans et la rue de la Nouvelle-Orléans.

Le dix-neuvième ward est bordé par la rue de la Nouvelle-Orléans et la rue de la Nouvelle-Orléans.

Le vingtème ward est bordé par la rue de la Nouvelle-Orléans et la rue de la Nouvelle-Orléans.

Le vingt-et-unième ward est bordé par la rue de la Nouvelle-Orléans et la rue de la Nouvelle-Orléans.

Le vingt-deuxième ward est bordé par la rue de la Nouvelle-Orléans et la rue de la Nouvelle-Orléans.

Le vingt-troisième ward est bordé par la rue de la Nouvelle-Orléans et la rue de la Nouvelle-Orléans.

# TRAMWAYS

NOUVELLE-ORLEANS.

Le premier ward est bordé par Follet et la rue de la Nouvelle-Orléans.

Le second ward est bordé par la rue de la Nouvelle-Orléans et la rue de la Nouvelle-Orléans.

Le troisième ward est bordé par la rue de la Nouvelle-Orléans et la rue de la Nouvelle-Orléans.

Le quatrième ward est bordé par la rue de la Nouvelle-Orléans et la rue de la Nouvelle-Orléans.

Le cinquième ward est bordé par la rue de la Nouvelle-Orléans et la rue de la Nouvelle-Orléans.

Le sixième ward est bordé par la rue de la Nouvelle-Orléans et la rue de la Nouvelle-Orléans.

Le septième ward est bordé par la rue de la Nouvelle-Orléans et la rue de la Nouvelle-Orléans.

Le huitième ward est bordé par la rue de la Nouvelle-Orléans et la rue de la Nouvelle-Orléans.

Le neuvième ward est bordé par la rue de la Nouvelle-Orléans et la rue de la Nouvelle-Orléans.

Le dixième ward est bordé par la rue de la Nouvelle-Orléans et la rue de la Nouvelle-Orléans.

Le onzième ward est bordé par la rue de la Nouvelle-Orléans et la rue de la Nouvelle-Orléans.

Le douzième ward est bordé par la rue de la Nouvelle-Orléans et la rue de la Nouvelle-Orléans.

Le treizième ward est bordé par la rue de la Nouvelle-Orléans et la rue de la Nouvelle-Orléans.

Le quatorzième ward est bordé par la rue de la Nouvelle-Orléans et la rue de la Nouvelle-Orléans.

Le quinzième ward est bordé par la rue de la Nouvelle-Orléans et la rue de la Nouvelle-Orléans.

Le seizième ward est bordé par la rue de la Nouvelle-Orléans et la rue de la Nouvelle-Orléans.

Le dix-septième ward est bordé par la rue de la Nouvelle-Orléans et la rue de la Nouvelle-Orléans.

Le dix-huitième ward est bordé par la rue de la Nouvelle-Orléans et la rue de la Nouvelle-Orléans.

Le dix-neuvième ward est bordé par la rue de la Nouvelle-Orléans et la rue de la Nouvelle-Orléans.

Le vingtème ward est bordé par la rue de la Nouvelle-Orléans et la rue de la Nouvelle-Orléans.

Le vingt-et-unième ward est bordé par la rue de la Nouvelle-Orléans et la rue de la Nouvelle-Orléans.

Le vingt-deuxième ward est bordé par la rue de la Nouvelle-Orléans et la rue de la Nouvelle-Orléans.

Le vingt-troisième ward est bordé par la rue de la Nouvelle-Orléans et la rue de la Nouvelle-Orléans.

# ANNONCES PARISIENNES

NOUVELLE-ORLEANS.

Le premier ward est bordé par Follet et la rue de la Nouvelle-Orléans.

Le second ward est bordé par la rue de la Nouvelle-Orléans et la rue de la Nouvelle-Orléans.

Le troisième ward est bordé par la rue de la Nouvelle-Orléans et la rue de la Nouvelle-Orléans.

Le quatrième ward est bordé par la rue de la Nouvelle-Orléans et la rue de la Nouvelle-Orléans.

Le cinquième ward est bordé par la rue de la Nouvelle-Orléans et la rue de la Nouvelle-Orléans.

Le sixième ward est bordé par la rue de la Nouvelle-Orléans et la rue de la Nouvelle-Orléans.

Le septième ward est bordé par la rue de la Nouvelle-Orléans et la rue de la Nouvelle-Orléans.

Le huitième ward est bordé par la rue de la Nouvelle-Orléans et la rue de la Nouvelle-Orléans.

Le neuvième ward est bordé par la rue de la Nouvelle-Orléans et la rue de la Nouvelle-Orléans.

Le dixième ward est bordé par la rue de la Nouvelle-Orléans et la rue de la Nouvelle-Orléans.

Le onzième ward est bordé par la rue de la Nouvelle-Orléans et la rue de la Nouvelle-Orléans.

Le douzième ward est bordé par la rue de la Nouvelle-Orléans et la rue de la Nouvelle-Orléans.

Le treizième ward est bordé par la rue de la Nouvelle-Orléans et la rue de la Nouvelle-Orléans.

Le quatorzième ward est bordé par la rue de la Nouvelle-Orléans et la rue de la Nouvelle-Orléans.

Le quinzième ward est bordé par la rue de la Nouvelle-Orléans et la rue de la Nouvelle-Orléans.

Le seizième ward est bordé par la rue de la Nouvelle-Orléans et la rue de la Nouvelle-Orléans.

Le dix-septième ward est bordé par la rue de la Nouvelle-Orléans et la rue de la Nouvelle-Orléans.

Le dix-huitième ward est bordé par la rue de la Nouvelle-Orléans et la rue de la Nouvelle-Orléans.

Le dix-neuvième ward est bordé par la rue de la Nouvelle-Orléans et la rue de la Nouvelle-Orléans.

Le vingtème ward est bordé par la rue de la Nouvelle-Orléans et la rue de la Nouvelle-Orléans.

Le vingt-et-unième ward est bordé par la rue de la Nouvelle-Orléans et la rue de la Nouvelle-Orléans.

Le vingt-deuxième ward est bordé par la rue de la Nouvelle-Orléans et la rue de la Nouvelle-Orléans.

Le vingt-troisième ward est bordé par la rue de la Nouvelle-Orléans et la rue de la Nouvelle-Orléans.

# ANNONCES PARISIENNES

NOUVELLE-ORLEANS.

Le premier ward est bordé par Follet et la rue de la Nouvelle-Orléans.

Le second ward est bordé par la rue de la Nouvelle-Orléans et la rue de la Nouvelle-Orléans.

Le troisième ward est bordé par la rue de la Nouvelle-Orléans et la rue de la Nouvelle-Orléans.

Le quatrième ward est bordé par la rue de la Nouvelle-Orléans et la rue de la Nouvelle-Orléans.

Le cinquième ward est bordé par la rue de la Nouvelle-Orléans et la rue de la Nouvelle-Orléans.

Le sixième ward est bordé par la rue de la Nouvelle-Orléans et la rue de la Nouvelle-Orléans.

Le septième ward est bordé par la rue de la Nouvelle-Orléans et la rue de la Nouvelle-Orléans.

Le huitième ward est bordé par la rue de la Nouvelle-Orléans et la rue de la Nouvelle-Orléans.

Le neuvième ward est bordé par la rue de la Nouvelle-Orléans et la rue de la Nouvelle-Orléans.

Le dixième ward est bordé par la rue de la Nouvelle-Orléans et la rue de la Nouvelle-Orléans.

Le onzième ward est bordé par la rue de la Nouvelle-Orléans et la rue de la Nouvelle-Orléans.

Le douzième ward est bordé par la rue de la Nouvelle-Orléans et la rue de la Nouvelle-Orléans.

Le treizième ward est bordé par la rue de la Nouvelle-Orléans et la rue de la Nouvelle-Orléans.

Le quatorzième ward est bordé par la rue de la Nouvelle-Orléans et la rue de la Nouvelle-Orléans.

Le quinzième ward est bordé par la rue de la Nouvelle-Orléans et la rue de la Nouvelle-Orléans.

Le seizième ward est bordé par la rue de la Nouvelle-Orléans et la rue de la Nouvelle-Orléans.

Le dix-septième ward est bordé par la rue de la Nouvelle-Orléans et la rue de la Nouvelle-Orléans.

Le dix-huitième ward est bordé par la rue de la Nouvelle-Orléans et la rue de la Nouvelle-Orléans.

Le dix-neuvième ward est bordé par la rue de la Nouvelle-Orléans et la rue de la Nouvelle-Orléans.

Le vingtème ward est bordé par la rue de la Nouvelle-Orléans et la rue de la Nouvelle-Orléans.

Le vingt-et-unième ward est bordé par la rue de la Nouvelle-Orléans et la rue de la Nouvelle-Orléans.

Le vingt-deuxième ward est bordé par la rue de la Nouvelle-Orléans et la rue de la Nouvelle-Orléans.

Le vingt-troisième ward est bordé par la rue de la Nouvelle-Orléans et la rue de la Nouvelle-Orléans.

# ANNONCES PARISIENNES

NOUVELLE-ORLEANS.

Le premier ward est bordé par Follet et la rue de la Nouvelle-Orléans.

Le second ward est bordé par la rue de la Nouvelle-Orléans et la rue de la Nouvelle-Orléans.

Le troisième ward est bordé par la rue de la Nouvelle-Orléans et la rue de la Nouvelle-Orléans.

Le quatrième ward est bordé par la rue de la Nouvelle-Orléans et la rue de la Nouvelle-Orléans.

Le cinquième ward est bordé par la rue de la Nouvelle-Orléans et la rue de la Nouvelle-Orléans.

Le sixième ward est bordé par la rue de la Nouvelle-Orléans et la rue de la Nouvelle-Orléans.

Le septième ward est bordé par la rue de la Nouvelle-Orléans et la rue de la Nouvelle-Orléans.

Le huitième ward est bordé par la rue de la Nouvelle-Orléans et la rue de la Nouvelle-Orléans.

Le neuvième ward est bordé par la rue de la Nouvelle-Orléans et la rue de la Nouvelle-Orléans.

Le dixième ward est bordé par la rue de la Nouvelle-Orléans et la rue de la Nouvelle-Orléans.

Le onzième ward est bordé par la rue de la Nouvelle-Orléans et la rue de la Nouvelle-Orléans.