L'Abeille de la Nouvelle-Orléans.

BUREAUX : rue de Chartres No 73. NOUVELLE-ORLEANS, JEUDI MATIN, 20 NOVEMBRE 1879. 53me Année

DUFOUR & LIBERT,
Propriétaires-Éditeurs.

NOUVELLE-ORLEANS,
JEUDI 20 NOVEMBRE 1879.

VENTES A L'ENCAN DE CE JOUR

Par Spear & Boessler, au No. 46 rue Royale, 1000 volumes divers par les principaux auteurs français et autres.

Chromos, Peintures à l'huile.—Voir l'annonce d'encan de D. H. Morphy & Son.

Des shérifs et des greffiers de cour, etc.

Dans les choix que les électeurs vont être appelés à faire entre les différents candidats pour les places de greffiers de cour et de shérif, ils ne devront pas perdre de vue les conditions entièrement nouvelles imposées à ces fonctionnaires par la Constitution à ratifier. Autrefois, il importait médiocrement, au point de vue de l'intérêt général, que les gros émoluments de ces places entrassent dans la poche de celui-ci plutôt que de celui-là. Il n'en sera plus de même désormais, car les greffiers, les shérifs, le conservateur des hypothèques et l'annotateur des aliénations seront des trésoriers publics, puisqu'ils auront à rendre compte des sommes qu'ils recevront.

Il importe donc que le peuple ne nomme à ces derniers emplois que des candidats capables de les bien remplir d'abord, et ensuite connus par leur honnêteté. Le shérif civil, par exemple, doit tenir compte à l'Etat de tous les profits de son bureau au-dessus de dix mille piastres par an. Il doit rendre ses comptes tous les mois, mais on sait combien il est facile d'éluder l'objet d'une pareille disposition et d'altérer ou d'embrouiller les écritures de façon à dissimuler une partie des profits. Si le shérif nommé est un homme intègre et consciencieux, il se fera un scrupule de garder un sou de plus que ce que la loi lui accorde ; dans le cas contraire, il pourra s'approprier le double ou le triple même du montant fixé.

Les greffiers, le conservateur des hypothèques et l'annotateur des aliénations auront désormais des salaires fixes, bien suffisants s'ils sont aptes à remplir par eux-mêmes leurs fonctions, et ils auront à rendre compte de toutes les sommes qu'ils recevront.

Ces divers emplois ne sont plus des sinécures destinées à récompenser les services de politiciens comme cela s'est fait jusqu'ici. Il ne convient plus de voir occuper ces fonctions par des hommes complètement ignorants de leurs devoirs et qui, s'en rapportant pour la besogne aux députés, se contentaient de toucher leurs gros émoluments.

Pour que le changement de système porte ses fruits, il faut un changement de personnel, il est indispensable que les nouveaux élus soient capables de remplir eux-mêmes leurs fonctions et dignes d'inspirer la plus entière confiance dans la gestion financière dont ils seront chargés.

Ce point de vue ne doit pas être négligé et, afin que les électeurs se rendent bien compte du nouveau rôle qu'auront à remplir les fonctionnaires électifs dont il s'agit, nous reproduisons les articles de la Constitution qui les concerne. Nous reproduisons, en même temps, les articles qui ont trait aux cours de ville, dont les juges doivent être aussi élus par le peuple.

Art. 133—La cour civile de district de la paroisse d'Orléans choisira comme dépositaire judiciaire, une banque incorporée de la ville de la Nouvelle-Orléans. Tout l'argent, tous les billets, tous les cautionnements, toutes les garanties—excepté les billets et les documents qui pourront être mis aux dossiers avec les procès et que devra garder le greffier de la cour—devront être déposés dans la dite banque dès qu'ils viendront en la possession d'un shérif ou d'un greffier de cour. Ces dépôts ne devront être retirés, en partie ou en totalité, que par ordre de la cour. Le fonctionnaire qui fera les dépôts devra présenter immédiatement un rapport écrit donnant à la cour la date, les détails de ces dépôts, et l'écrit devra être ajouté au dossier du procès sous peine des punitions que prescrira la loi.

Art. 135—Il y aura dans la ville de la Nouvelle-Orléans trois cours de ville, dont une sera située dans la partie de la ville qui est sur la rive droite du Mississippi, lesquelles seront présidées par des juges ayant toutes les qualités exigées d'un juge de district et qui seront élus par les électeurs de la paroisse pour un terme de quatre ans. Elles auront juridiction exclusive et définitive lorsqu'il s'agira de sommes qui seront au-dessous de cent piastres, non compris l'intérêt.

La Législature fixera les salaires, la division territoriale de juridiction, les modes d'exécution, les taux d'émoluments et les procédures de ces cours. Elles auront pouvoir d'exécuter des commissions, de prendre des témoignages et de recevoir pour ce faire les émoluments qu'accordera la loi.

La Législature pourra augmenter le nombre de ces cours dans la paroisse d'Orléans sans que ce nombre puisse dépasser huit.

Jusqu'à ce qu'il en soit autrement ordonné, chacune de ces cours n'aura qu'un greffier qui sera élu par les votants légaux de la paroisse, recevra un salaire de douze cents piastres par an—pas davantage—et dont la loi devra indiquer les qualités, le cautionnement et les devoirs.

Art. 137—Il n'y aura qu'un seul greffier pour la cour civile de district et qu'un seul pour la cour criminelle de district de la paroisse d'Orléans. Le premier sera ex-officio, greffier de la cour d'appel de la dite paroisse. Ces greffiers seront révocables de la manière prescrite pour les shérifs de la dite paroisse. Le greffier de la cour civile de district recevra un salaire annuel de trois mille six cents piastres par an, et pas davantage; celui de la cour criminelle un salaire de trois mille piastres par an, et pas davantage—salaires payables tous les trois mois, sur présentation de leurs propres mandats. Ils seront élus pour quatre ans par les électeurs de la paroisse. Une loi règlera le montant et la nature des cautionnements et les conditions à exiger des cautions des dits greffiers.

Art. 138—La cour d'appel, et chaque juge de la cour civile et de la cour criminelle de district de la paroisse d'Orléans nommeront un commis aux minutes, avec un salaire qui ne dépassera pas dix-huit cents piastres par an et dont la loi devra indiquer les devoirs. Chaque greffier devra nommer, avec l'assentiment de la cour de district dont il sera greffier, les députés nécessaires au travail du greffe et dont les salaires seront fixés par la loi. Il sera responsable des actes de ses députés, pourra exiger de ceux-ci les garanties qu'il croira suffisantes et pourra les destituer à son gré.

Art. 139—Il y aura un shérif civil et un shérif criminel pour la paroisse d'Orléans. Le shérif civil sera le fonctionnaire exécutif de toutes les cours civiles, excepté des cours de ville, et le shérif criminel celui de la cour criminelle de district.

Ils devront assister à toutes les audiences, exécuter les ordres et les mandats de leur cour. Ils seront élus, tous les quatre ans, par les votants de la paroisse d'Orléans. Ils devront être citoyens de l'Etat, résidents et votants de la ville de la Nouvelle-Orléans, être âgés d'au moins vingt-cinq ans, et seront révocables chacun par la cour de district dont il sera le fonctionnaire exécutif, sur preuve, après jugement, sans jury, de grosse ou continuelle négligence, d'incapacité, de conduite clairement contraire à la loi, préjudiciable à la cour ou à un particulier.

Les deux cours de district de la paroisse d'Orléans devront, aussitôt après qu'elles auront été organisées sous l'empire de la Constitution, adopter, [illegible] des règlements pour les plaintes [illegible] contre ces fonctionnaires et pour le jugement de ceux-ci. Ces règlements, [illegible] adoptés, ne devront pas être [illegible], à moins du consentement unanime de tous les juges qui composent les deux cours.

Art. 140—Le shérif civil de la paroisse d'Orléans recevra les émoluments que fixera la Législature. Il devra rendre, toutes les semaines, des comptes spécifiés, donner les montants, les dates, les numéros et les titres des causes, les sommes qu'il aura perçues et déboursées. Ces comptes devront être déposés à la cour civile de district de la dite paroisse et faire partie de ses archives publiques.

Il sera responsable, vis-à-vis de l'Etat, de tous les profits excédant $10,000 par an, et devra régler avec l'Etat, au moins une fois l'an, de la manière qu'indiquera la Législature.

Le shérif criminel recevra un traitement annuel de $3,600 et pas davantage. Il ne recevra aucune autre compensation. Il recouvrera pour l'Etat des parties condamnées les émoluments et les frais fixés par la loi et en rendra compte mensuellement.

Art. 141—Chacun de ces shérifs nommera avec l'assentiment de la cour de district qu'il servira, le nombre de députés que la cour croira nécessaire à la prompte expédition des affaires et aux salaires que fixera la loi. Chaque shérif sera responsable des actes de ses députés, pourra les destituer à son gré, remplir les vacances avec l'assentiment de la cour et exiger de chacun de ses députés les garanties qu'il croira nécessaires.

Art. 142—Le shérif civil de la dite paroisse devra fournir, pour répondre de la fidèle exécution de ses devoirs, un cautionnement de $50,000, portant les signatures de résidents de la paroisse. Les cautions devront être interrogées, en pleine cour, par les juges de la cour civile de district de la paroisse d'Orléans. Les questions et les réponses devront être prises par écrit et former partie des archives de la dite cour.

Un cautionnement semblable devra être donné par le shérif criminel de la dite Paroisse, pour la somme de $10,000—ces cautions devant être interrogées par la cour criminelle de district, comme celles du shérif civil.

Art. 143—Il y aura un constable pour chaque cour de ville de la paroisse d'Orléans—lequel sera le fonctionnaire exécutif de la cour. Il sera élu par les votants légaux de la paroisse d'Orléans pour quatre ans. La Législature déterminera les qualités qu'il devra avoir, ses devoirs, fixera sa rétribution, et, autant que possible, se conformera à celles des clauses de la présente Constitution qui s'appliquent au shérif civil de la paroisse. Les juges des cours de ville devront examiner les cautionnements, juger et destituer les constables et adopter les règlements pour ces jugements et ces destitutions. Ils devront, autant que possible, être gouvernés par celles des clauses de la présente Constitution qui régissent les procédures des cours de district de la paroisse d'Orléans dans le cas des dits shérifs de la dite paroisse.

Art. 144.—Il y aura, pour la paroisse d'Orléans, un conservateur des hypothèques et un annotateur des aliénations, lesquels seront élus, tous les quatre ans, par les votants légaux de la dite paroisse. L'annotateur des aliénations recevra un salaire de $2500 par an—et pas davantage; le conservateur des hypothèques, un salaire de $4000 par an, et pas davantage. La Législature déterminera les qualités, les devoirs de ces fonctionnaires, le nombre de leurs employés, fixera les salaires de ces employés, dont chacun ne devra pas recevoir plus de $1800 par an.

Art. 145.—La Législature, à la première session qui suivra l'adoption de la présente Constitution, fixera par une loi le tarif des émoluments que percevront les greffiers des différentes cours, y compris les cours de ville siégeant à la Nouvelle-Orléans, le shérif civil, le shérif criminel, les constables, l'annotateur des aliénations, et le conservateur des hypothèques de la dite paroisse. Dans la même loi, il devra être créé un système de timbres et de papier timbré pour le recouvrement, par l'Etat et non par ces fonctionnaires, de tous les émoluments et frais—en tant qu'il s'agit des greffiers des cours, de l'annotateur des aliénations et du conservateur des hypothèques.

Art. 146. — Tous les émoluments et frais fixés par la loi, pour les différentes cours de la paroisse d'Orléans, l'annotateur des aliénations et le conservateur des hypothèques de la dite paroisse, reviendront à l'Etat. Toutes les sommes ainsi réalisées seront mises de côté et gardées comme un fonds spécial qui devra servir d'abord, aux dépenses judiciaires de la paroisse d'Orléans, pourvu que l'Etat ne paie jamais rien à aucun shérif, greffier, annotateur des aliénations, conservateur des hypothèques de la paroisse d'Orléans, ni à aucun de leurs députés, pour salaires ou autres dépenses de leurs bureaux respectifs, autrement que du fonds spécial établi par cet article, et toute allocation faite en violation de la présente clause sera nulle.

Art. 147.—

L'entretien des prisonniers détenus dans la paroisse d'Orléans, sous prévention de crimes ou qui auront été déclarés coupables de crime, sera sous le contrôle de la ville de la Nouvelle-Orléans.

CHAMPAGNE BOLLINGER, VINS, BIÈRES, WHISKEYS.—Le Champagne Bollinger est devenu une des marques favorites des buveurs américains; elle a été adoptée par la plupart des clubs des villes de l'Est. Bref, au milieu des marques renommées, c'est un Champagne qui a fait son chemin dans l'estime des amateurs de vin mousseux. On en trouvera dans la maison Schmidt et Ziegler. C'est également à cette maison qu'on devra s'adresser pour avoir du grand vin de Chateau Dillon, de ce vin dont 8000 caisses ont été vendues à New-York cette année. Ces messieurs en ont en barriques et en caisses. Ils ont également les meilleures bières anglaises mises en bouteilles par E. T. Burke de Dublin, et du whiskey d'Irlande de la même maison en fûts et en caisses.

Le département des liquides de la grande maison Schmidt et Ziegler, dirigé intelligemment par un commerçant expérimenté, offre aux acheteurs un assortiment complet et varié de tout ce que les deux mondes peuvent fournir de meilleur en vins, bières et liqueurs.

On peut avancer hardiment que le "Sirop Pectoral aux Navets Indiens" de Laplace, tient une place remarquable parmi les véritables spécifiques contre les Maladies de Poitrine, Rhumes, Bronchites, Asthme, et toutes les affections des voies respiratoires.

Le Charbon de l'Alabama,

Provenant des mines de Montevallo, est égal au charbon cannel pour le stove ou la grille de cheminée; il s'enflamme librement, brûle facilement, forme une cendre rouge qui ne laisse pas de scories. Il ne pétille pas, ne saute pas hors de la grille comme le fait le cannel et ne laisse aucune odeur comme en laisse le Pittsburg. Venez à notre bureau, No 49 rue Carondelet, y commander dix barils ou davantage pour votre bureau ou votre résidence, et après que vous en aurez fait usage une fois, vous n'en voudrez pas d'autre de qualité différente.

A. C. DANNER & CO.

Charbon.—MM. W. G. Coyle & Co. 22 Carondelet, ont toujours en [illegible] le meilleur charbon de qualité supérieure. Ils livrent en outre leur Pittsburg, leur Anthracite et leur Cannel de la Virginie, dans toutes les parties de la ville, aux prix les plus réduits du marché.

Nous appelons l'attention de nos lecteurs sur l'annonce de M. Ph. Werlein, le marchand de pianos bien connu de la rue du Canal 135. M. Werlein vend les célèbres pianos de Chickering, Mathushek et Hale, qui surpassent les pianos importés par le son, le touche et leur force de durée, et aussi par la modicité du prix, attendu qu'ils n'ont pas de droits à payer. Chaque piano est pleinement garanti par lui.

Le comble de la bonté, chez un mari: acheter des souliers doublés de laine et les porter à sa femme. L'ETOILE ROUGE.

Parfumerie, quincaillerie, articles de bois, bijouterie, ornements et fantaisies au magasin à 5 cts. et à 10 cts., 142 1/2 rue du Canal.

Le plus grand assortiment de [illegible], caisses à livres, tables de [illegible], [illegible] pour [illegible], placards de cheminée et [illegible] fenêtre, side board. Allez au Palais de Meubles de Hubbard, rue [illegible] 199.

Achetez vos chapeaux au plus bas prix du marché, chez [illegible].

Du froid pour désinfecter les navires.—Nos lecteurs trouveront à la seconde page un article intéressant du docteur Faget sur l'emploi du froid comme réfrigérateur pour abréger les quarantaines. Puisqu'on ne peut pas les faire abroger, ce serait déjà beaucoup que de les voir abrégées.

MASS MEETING
A la Salle des Odd Fellows.

Un mass meeting des démocrates-conservateurs de la Nouvelle-Orléans est convoqué pour CE SOIR, sept heures et demie, à la salle des Odd Fellows. Le sénateur Ben Hill, de la Georgie, le sénateur Zeb. Vance, de la Caroline du Nord, l'honorable E. John Ellis et d'autres orateurs distingués harangueront la réunion. La grande réputation des deux illustres sénateurs, et l'intérêt qui s'attache aux questions politiques du jour, attireront certainement un grand nombre de citoyens à cette réunion.

Théâtre de l'Opéra.—Nous appelons de nouveau l'attention sur le programme des quatre premières représentations d'abonnement de la compagnie d'Opéra Italien de Strakosch, programme publié à la seconde page de l'*Abeille*.

LUNDI, *Le Trovatore*, avec Mmes Singer et de Belocca et MM. Petrovich et Storti; MARDI, *Les Puritains*, avec Miles La Blanche et Valerga, MM. Lazzarini, Storti et Castelmary; JEUDI, *Norma*, avec Mmes Singer et Valerga, MM. Petrovich et Castelmary, et SAMEDI, *Faust*, avec Miles Le Blanche et Ricci, MM. Lazzarini, Gottschalk et Castelmary.

La location des places pour les représentations isolément, commencera ce matin à 9 heures au magasin de Werlein et se continuera tous les jours de 9 à 5 heures.

GRAND OPERA HOUSE.—Les dames ont profité du beau temps hier et se sont portées en foule à la matinée pour entendre la belle comédie intitulée : "The Banker's Daughter." Les applaudissements prolongés qu'elles ont prodigués aux acteurs nous portent à croire qu'elles ont été pleinement satisfaites de la représentation.

La salle était encore très bien garnie hier soir, et les artistes se sont comme de coutume parfaitement acquittés de leurs rôles.

On donnera ce soir et jusqu'à nouvel ordre "The Banker's Daughter."

ACADÉMIE DE MUSIQUE. — Ce soir, pour la dernière fois, Zip avec Lotta! Demain la magnifique pièce de Marsden, intitulée "Musette" faite tout exprès pour mettre en relief l'immense talent de cette actrice. Musette sera donnée samedi en matinée et en soirée. La semaine prochaine commencera probablement par "Little Detective & Little Nell," une des plus fameuses pièces du répertoire de Lotta.

THÉATRE ST. CHARLES.—Mlle Bell Girard, une des meilleures actrices de la troupe d'Ada Richmond, étant tombée malade, et la direction, n'ayant pu la remplacer, s'est trouvée dans la nécessité de suspendre indéfiniment le cours de ses représentations. Par conséquent, les portes du Vieux Drury resteront fermées jusqu'à nouvel ordre.

Probablement aucune préparation n'a reçu autant de louanges de ses patrons et n'en mérite autant que le "Hall's Hair Renewer" (Régénérateur de la chevelure). Nous ne faisons que répéter ce que disent des milliers de gens quand nous affirmons que c'est la *meilleure préparation du monde pour la toilette des cheveux*. Elle est sans rivale. [illegible] du cuir chevelu, la démangeaison et l'irritation, trouvent soulagement et régénération dans l'usage de ce précieux remède. Quand les cheveux ont une tendance à tomber, un usage modéré du Renewer en fortifiera les racines et les conservera, et s'ils ont une tendance à grisonner, ce remède leur rendra leur couleur naturelle.

Charbon de l'Alabama.

L'Helena—Ce charbon est bien préférable au Pittsburg comme charbon de famille; il brûle facilement, dure bien et brûle au point de former une cendre blanche qui ne laisse pas de résidu perdu.

A. C. DANNER & CO.,
No 49 rue Carondelet.

Il y en a qui ont froid aux yeux, d'autres qui ont toujours les doigts gelés, il y a aussi des dames qui ont continuellement les pieds glacés; nous dirons à celles-là: achetez une paire de chaussures doublées de laine et vous vous en trouverez mieux, c'est à l'ETOILE ROUGE que se vend cet article.

Grand assortiment de verrerie, parfumerie et extraits d'essences au magasin à 5 cts. et à 10 cts., 142 1/2 rue du Canal.

Au figuré, pour dire que l'on a fait une mauvaise affaire, on dit: je me suis mis le doigt dans l'œil.—C'est ce qui arrive à ceux qui n'achètent pas leurs chaussures à l'ETOILE ROUGE.

Les deux Jules et l'article 7.—Dans l'entourage de M. Jules Ferry, dit la *France*, on exprime la plus ferme confiance que l'article 7 sera voté au Sénat. Chez M. Jules Simon, on tient absolument le langage contraire. Comme symptôme, ajoutons que Jules Simon est [illegible] à provoquer le débat le plus promptement possible, tandis qu'il y a moins d'empressement au ministère de la rue Grenelle. Les gens au courant des dessous de cartes affirment qu'il y aura transaction et que seuls les Jésuites—par d'autres congrégations—payeraient les frais de la guerre. Ce bruit semble plutôt venir du côté du ministère, et les amis de M. Jules Simon affirment qu'il ne transigera pas.

—Les remerciments de la Chambre des députés mexicaine envers la France, ont été votés à l'unanimité. Le gouvernement a déclaré que la [illegible] était l'expression du sentiment national.

—La reine Isabelle partira pour Madrid avec les deux archiduchesses Elisabeth et Christine. Sa Majesté sera accompagnée par le marquis et la marquise de Novaliches. Le voyage durera environ quinze jours [illegible] retour dans les premiers jours de décembre.

—Le Président de la République a commué la peine des condamnés à mort Gilles, Abadie, Martin, Hinard et Lequatte en celle des travaux forcés à perpétuité.

Charbon de l'Alabama.

Nous prétendons que le charbon Brazil est supérieur au Pittsburg pour produire la vapeur. La même quantité de charbon fait autant ou plus de vapeur, brûle plus facilement et ne laisse pas de scories. Faites l'essai de nos charbons et prouvez la vérité de nos assertions.

A. C. DANNER & Co.,
No 49 rue Carondelet.

—Les nerfs comme source de maux.—[illegible]

Depuis plus de trente ans, il est fait usage du sirop calmant de Mme Winslow pour les enfants. Il dégage l'estomac des acides, soulage des coliques, règle les intestins, guérit la dysenterie et la diarrhée, provenant de la dentition ou d'autres causes. C'est un vieux remède dont l'efficacité est parfaitement établie. 25 cents la bouteille.

Décédé hier, mercredi 19 novembre 1879, à midi, ROBERT ARMANT, à l'âge de 21 ans. Les amis et connaissances des familles Armant, David, Gentrelle et Légaroux sont priés d'assister à ses funérailles qui auront lieu aujourd'hui, jeudi, à 4 1/2 heures précises.

Le convoi partira de la demeure de sa famille, 204 rue Dumaine entre Derbigny et Roman.

Mass Meeting
—DU—
Parti Démocrate-Conservateur
—A—
ODD FELLOWS HALL,
JEUDI, 20 NOVEMBRE,
A 7 heures et demie du soir.

Le sénateur ZEB VANCE, de la Caroline du Nord, l'Hon. E. JOHN ELLIS et d'autres orateurs harangueront le meeting.

Par ordre du Comité Exécutif d'État,
E. A. BURKE, Chairman.

Approuvé:
ALFRED VOORHIES, Président.
20nov—1f

Bureau de la Compagnie d'Assurance des Pompiers.—No 33 rue du Camp.—Nouvelle-Orléans, 19 novembre 1879.—Conformément à la section 3 de l'art. IV de la charte, avis est par le présent donné qu'une élection sera tenue par les actionnaires, au bureau de la compagnie, LUNDI, 1er décembre 1879, de 11 heures du matin à 2 heures de l'après-midi, pour la désignation de dix-huit directeurs devant servir pendant l'année courante.

R. H. BENNERS, Secrétaire.
20 nov—au 1er déc

Bureau de la "LOUISIANA OIL COMPANY," No 62 rue Gravier.—A l'élection annuelle pour Directeurs de cette Compagnie, tenue le 3 novembre 1879, les messieurs dont les noms suivent ont été élus Directeurs pour l'année suivante: Messieurs Geo. W. Binder, A. J. Fortall, J. H. Lewis, Chs DeReyter, A. H. May, O. V. Fernandez et J. A. DeBlanc.

A une réunion de la Direction tenue le 19 novembre 1879, M. J. A. DEBLANC a été réélu président; M. G. W. BINDER vice-président et M. A. C. LANDRY, secrétaire.

A. C. LANDRY, Secrétaire.
20 nov—4f

TAXES
DE CETTE ANNÉE
PAYÉES A UN
ESCOMPTE LIBÉRAL
—PAR—
PEYCHAUD & BURTHE,
BUREAU—5 GALLIER COURT.
20 nov—15 f

CHAMPAGNE
BOLLINGER
En grandes et demi-bouteilles,
Le Vin favori des Clubs de l'Est.

Grand vin Château Dillon.
En barriques et en caisses.
8,000 caisses vendues à New-York en 1879.

Bières anglaises mises en bouteilles
Par E. & J. BURKE, Dublin,
BASS,
ALLSOPPS,
GUINNESS.

WHISKEY D'IRLANDE,
de E. & J. BURKE, en fûts et en caisses.

A vendre par
SCHMIDT & ZIEGLER, Importateurs,
49, 51, 53, 55 rue [illegible].
20nov—3m—J&M

Mme HONORÉ, sage-femme, et médecin pour dames, 140 St Louis et 101 Bourgogne, se recommande pour toutes les maladies de femmes et comme sage-femme. Elle promet une guérison assurée pour toutes les maladies, telles que douleur à la matrice, dentition difficile chez les enfants, les vers chez les femmes et les enfants, les plaies aux jambes. Chambres pour les dames sur le point d'accoucher, avec un bon traitement et à des prix en rapport avec les temps. Visible à toute heure. Exerçant sa profession depuis 25 ans, elle se recommande au public.
20 nov—1 an

CHARBON! CHARBON!
Pittsburgh,
Anthracite et
Virginia Cannel.

De qualité supérieure et au plus bas prix du marché. Livraison dans toutes les parties de la ville.

A vendre par
W. G. COYLE & Cie,
Bureaux: 22 rue Carondelet.
[Chantier, coin Race et Levée.]
20nov—7f

TAXES DE VILLE DE 1879.
Facilités offertes aux Contribuables.

Nlle Orléans, 18 novembre 1879.

VOUS êtes par le présent notifiés de payer vos taxes de 1879, principal et intérêts, dues depuis le 1er janvier 1879. Vous êtes en outre informés qu'en vertu de l'ordonnance du Conseil de Ville du 18 novembre 1879, il vous sera permis de payer les dites taxes, principal et intérêts, sans frais accessoires de greffier ou de shérif, pourvu que vous les acquittiez soit au bureau du shérif civil ou à celui de l'Administrateur des Finances, dans les dix jours qui suivront la signification faite par le shérif.

Si vous ne profitez pas des avantages que vous fait la dite ordonnance, dans le délai ci-dessus fixé, il sera du devoir du shérif de procéder à la collection de vos taxes par voie d'annonces et de vente, comme d'habitude, auquel cas vous serez astreints à payer tous les frais.

A propos de cet avis qui vous est adressé, prenez garde de vous tromper et de croire que la nouvelle Constitution que le peuple est appelé à ratifier, fasse aux contribuables une remise des taxes ou opère en leur faveur une réduction quelconque, pour les taxes de 1879, la clause de la dite Constitution ne s'appliquant qu'aux taxes des années précédentes.

Les facilités ci-dessus sont également accordées aux contribuables qui n'ont pas encore réglé les taxes de 1878 et des années précédentes.

J. E. ALCÉE GAUTHREAUX, Shérif civil.
ALF. H. ISAACSON, Administrateur des Finances.
19 nov—

Avis aux consommateurs de Coke.—Bureau de la Compagnie du gaz de la Nouvelle-Orléans.—Nouvelle-Orléans, ce 17 novembre 1879.—Avis est donné aux consommateurs de coke, qui demeurent dans des rues non pavées, d'acheter leur approvisionnement d'hiver pendant que les rues sont en bon état, pour éviter les délais que pourront causer les mauvais temps [illegible].

V. VALLOIS, Secrétaire.
26 nov—6f

Mme GOILARD
66 RUE ROYALE,

A l'honneur d'informer ses clientes et les dames en général, qu'elle vient de recevoir par les vapeurs Teutonia et Nurnberg, un bel assortiment de marchandises, telles que:

CHAPEAUX MODÈLES, sortant des premières maisons de Paris,
Robes,
Confections,
Lingerie et
Articles de Nouveautés.

Toutes les commandes pour robes seront exécutées avec soin et à des prix modérés.
16 nov

GRAND MAGASIN
DU SUD
De 5 et de 10 sous,
EN GROS ET EN DÉTAIL.
Articles de ménage, [illegible]
VENEZ [illegible]
[illegible] rue du Canal.
20 oct—1m

E. OFFNER,
Grand Etalage d'articles d'Art
Dans les plus nouvelles et les dernières nouveautés de
Royal Sevres,
La Royal Dresden,
Royal Beleek,
Royal Worcester,
Longwy Copelands,
Mintons,
Amber Craquele,
Bronze Glass.
AUSSI UNE PLEINE COLLECTION DE
VERRERIES
Irridescentes, Baccarat, Bohémienne et Américaine.
Sarreguemine's Majolica, Wedgwood's et Minton's Majolica.

EN VASES

[illegible]

Vraie porcelaine française, Poterie anglaise de grès
ET LA CÉLÈBRE
PORCELAINE AMÉRICAINE,
Qui est égale en apparence à la française.
Notre prix pour ces services complets de
Dîner, Déjeuner et de Thé,
Comprenant en tout
158 Pièces, est de $15
Ne vous trompez pas d'endroit et regardez bien à l'enseigne, c'est
E. OFFNER,
174....RUE DU CANAL....174
Entre les rues Baronne et Dryades.
18 nov—1m

D. MORIARTY
Marchand en gros et au détail de
COMESTIBLES
DE FANTAISIE ET DE FONDS,
247 & 257 rue Poydras, N. O.

LE plus grand importateur, en ville, de VINS et de LIQUEURS de la Californie. Vin blanc et vin rouge, par barriques et par PUNCHEONS, 55 cts le gallon, [illegible]

Livraison des marchandises dans toutes les parties de la ville, à bord des bateaux ou sur les chars, libre de frais.
19 nov—1anDMeJ

Maison spéciale pour les produits Français.
VENANT D'ARRIVER:
LIQUEUR Hygiénique de F. V. Raspail.
Dragées [illegible].
Fer, Dialysé Bravais.
Cocon Iodé de Thomas.
Graine de Lin Tarin.
Vin [illegible]
Tous les produits français les plus nouveaux.
Vaccin de génisse et Vaccin Humain.
Eaux minérales de Sut Galmier, de Bonnes et de la Bourboule.
SNT-CYR FOURCADE,
Pharmacien, [illegible]
14 nov—4f, puis 20 et 23 nov.

GANTS DE PEAU!
GANTS DE PEAU!!
Le plus grand Bargain de la SAISON.

AU détail, je ne vendrai pas plus de six paires de GANTS au même acheteur.

4,500 PAIRES

GANTS DE PEAU à deux boutons, première qualité, pleine grandeur (valant $1 50) à 65 cts la paire.
2000 paires à trois boutons, 85 cts la paire.
2000 paires à quatre boutons, $1 la paire.
1500 paires à six boutons, $1,25 la paire.

LE LOT DES GANTS A DEUX BOUTONS comprend les couleurs les plus nouvelles et les plus à la mode, et chaque paire en est garantie.

Assortiment complet de Gants de peaux de daim, castor et chien, de qualités supérieures, pour messieurs.
—AUSSI—
Un vaste assortiment de Gants de peau pour enfants.

KREEGER,
149, rue du Canal.
15 nov—3m

MODES PARISIENNES.
Mme Emery,
14....RUE DE CHARTRES.....14
Invite les dames à venir admirer les DERNIÈRES NOUVEAUTÉS en CHAPEAUX,
FORMES DE CHAPEAUX,
COIFFURES,
PLUMES, ETC.
qu'elle a reçues de Paris et qu'elle va déballer demain.
2nov—1m

LES HERITIERS DE
J. LEVOIS
133 RUE DU CANAL 133
(Bâtisse Touro)
[illegible] de Laines et de Soieries.
ETOFFES A ROBES.
Les dernières nouveautés parisiennes, [illegible]
GARNITURE PASSEMENTERIE,
SATIN A RAIES DAMIER,
[illegible],
COSTUMES BRODÉS,
Costumes français en couleurs et drap impératrice;
—AUSSI—
Un complet assortiment de MANTEAUX de drap français et de DOLMANS des dernières et richement garnis.
Les Héritiers de J. LEVOIS.
18nov—

VENANT D'ÊTRE REÇU;
Serges pour [illegible],
Rideaux de dentelle,
Et de Nottingham Lace.
ARTICLES POUR RIDEAUX.
Mekka—Soies Ecrues—Favorita
Vaste assortiment de dessins [illegible] nouveaux et de grande beauté.
VENEZ VOIR CES ARTICLES.
A. Brousseau's Son,
ENTREPOT DE TAPIS.
17....RUE DE CHARTRES.....17
16 nov—

SIROP PECTORAL
AUX NAVETS INDIENS.

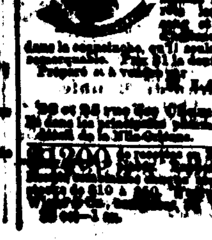

Le Sirop pectoral aux navets indiens guérit complètement les rhumes, la toux opiniâtre, les bronchites, les catarrhes, [illegible]

Préparé et à vendre par [illegible] LAPLACE, [illegible]

[illegible]

R. & W. CRONER,
141 RUE DU CANAL 141
COIN BOURBON,
BATISSES TOURO.

TAPIS!

BRUXELLES, THREE-PLY, INGRAIN, NATTES COCO; NATTES UNIES, FANTAISIE, A CARREAUX; STORES, CORNICHES, RIDEAUX EN DENTELLE, RUGS, TOILE CIRÉE POUR PARQUET.

Marchandises Sèches!

DERNIERS GENRES POUR ROBES.

Importation de cette saison. Rien de semblable dans les autres maisons sous le rapport de la BEAUTÉ, DE LA QUALITÉ ET DU BON MARCHÉ.

BAS ET BONNETERIE.
Grande Variété.

LINGE DE DESSOUS POUR DAMES.
Les plus belles confections et à des prix inférieurs à ceux d'aucune autre maison en ce pays.

Articles de Noir.
Ce département est de notre part l'objet d'une très grande attention, attendu que si les marchandises ne sont pas tout laine elles ne valent absolument rien.

Nous vendons un CACHEMIRE noir, tout laine, [illegible], cachemire de toutes couleurs, double largeur, à 50 cts. la yarde.

Cachemires,
Couvertures,
Articles de Ménage,
De toutes sortes, en grande variété.
2nov—1m

Grande Vente
DE
VETEMENTS
POUR
HOMMES,
JEUNES GENS
ET ENFANTS
CHEZ
C. LAZARD,
213, 215 et 217 Vieille Levée,
Près de la rue Dumaine.

[illegible] dans la ville et la campagne comme étant de confiance et à bon marché, vient de recevoir une immense quantité de vêtements [illegible] goût pour automne et hiver qu'elle offre à des prix excessivement réduits.

GRANDE VARIÉTÉ
D'Habillements Complets
POUR
HOMMES,
JEUNES GENS,
ET ENFANTS,
Ainsi que de
CHAPEAUX,
CASQUETTES,
LINGES DE DESSOUS,
CHEMISES,
CRAVATES,
ETC., ETC. ETC.

Spécialité pour Vêtements d'Enfants de 3 à 9 ans.
Ce que nous offrons dans ce genre est tout ce qu'il y a de BEAU ET DE BON MARCHÉ.
Chacun trouvera son avantage à venir voir et examiner nos
MARCHANDISES
qui se recommandent par la COUPE, l'ÉLÉGANCE, LE BON GOUT, et surtout la DURABILITÉ.

PRIX FIXES.

Vêtements faits sur mesure, sous la surveillance d'un coupeur de premier ordre. Convenance garantie.

Nous invitons nos amis et les marchands de la Campagne, à venir nous voir avant de faire leurs achats ailleurs.

Les commandes par la poste, accompagnées d'une remise, recevront notre attention toute particulière.
6 nov—3m FF.

CORRESPONDANCE.

Victoria, 12 juillet 1879.
A Monsieur A. Durieu.
Monsieur,
Lors de mon voyage dans votre ville, j'ai acheté une paire de vos BLACK CROOKS et je dois dire que je n'ai jamais acheté un soulier qui m'ait donné autant de satisfaction.
Respectueusement,
H. R. TYLOR.

Nouvelle Orléans, 20 octobre 1879.
Monsieur A. Durieu, propriétaire de l'Etoile Rouge.
Monsieur,
D'après votre recommandation j'ai acheté une paire de BLACK CROOKS pour mon garçon, et depuis quatre mois il les porte tous les jours. Je me fais un plaisir de vous adresser ces quelques lignes afin que vous puissiez convaincre les incrédules.
Recevez mes salutations,
JOSEPH R. BERNARD.

Nouvelle-Orléans, 29 septembre 1879.
Monsieur Arthur Durieu.
Il y a six mois que je porte une paire de vos BLACK CROOKS, et ils sont encore très-bons.
Tout à vous,
AMÉDÉE BIRON.

Atlanta, 3 octobre 1879.
Monsieur Durieu, à l'Etoile Rouge.
Monsieur,
Au mois de mars dernier je visitai votre ville, et ayant entendu parler de vos BLACK CROOKS j'en achetai une paire, je les ai encore et selon leur apparence, je crois qu'ils me dureront jusqu'à Noël prochain.
Je vous salue,
ERNEST MITCHELL.

Woodville, Miss., 20 octobre 1879.
Au propriétaire de l'Etoile Rouge.
Monsieur,
Ci-inclus trouvez un ordre de Poste pour la somme de $10 50 pour laquelle vous aurez l'obligeance de m'expédier trois paires de BLACK CROOKS Nos 7, 8 et 9. Tous les travailleurs ici en ont et s'en trouvent tellement satisfaits que je ne puis m'empêcher d'en faire venir pour mes fils et moi.
Tout à vous,
RICHARD FOLWELL.

Galveston, 26 octobre 1879.
Monsieur Durieu.
Monsieur,
Je me fais un plaisir de vous adresser des compliments sur la durée de vos BLACK CROOKS, je les porte dans mon champ depuis le mois de juillet, et jusqu'à présent ils sont comme neuf.
Agréez, etc.
GEORGE SENTELMI.

Ce qui précède suffit pour expliquer la vogue qu'obtient aujourd'hui le BLACK CROOK, partout où ce soulier a été mis en usage, il a donné entière satisfaction.

Cet article, quoique supérieur, ne coûte pas plus qu'un soulier d'une qualité inférieure; en voici le prix.

Pour hommes, la paire, $3 50
Jeunes gens, - - 2 50
Enfants, - - - 2 00

Le Black Crook
LACE OU BOTTINES NE SE TROUVE QU'A
L'Étoile Rouge,
COIN
Canal et Baronne,
NOUVELLE-ORLÉANS,
LOUISIANE.
ARTHUR DURIEU,
PROPRIÉTAIRE.
4 nov—

TAPIS. TAPIS.
ELKIN & CO.,
100 - - rue du Canal - - 100
Font de larges additions à leur stock d'Axminster Moquette et Bruxelles, dans de nouveaux et élégants styles avec des bordures convenables.
TAPIS
de cheminée, de foyer, descente de lit, Smyrne, Wilton, Axminster et velours.
Nattes de coco et napier, stores de fenêtre et rideaux
EN GRANDE VARIÉTÉ.
23 sept—3m FF

Domestique de salle à manger.
UN bon domestique de salle à manger, (homme ou femme) trouvera à s'employer en s'adressant au No 273 de la rue Royale, de neuf à onze heures du matin. Inutile de postuler l'emploi sans pouvoir fournir d'excellentes recommandations.
16nov—

A LOUER.
La maison No 20, rue du Quartier, entre Bourbon et Dauphine. S'adresser au bureau de l'ABEILLE, No 73 rue de Chartres.
14nov—

A LOUER.
A prix très réduit, ces beaux magasins avec logements au-dessus, situés au coin des rues Chartres et Toulouse et convenables pour le commerce, soit de grocerie, de chaussures ou de modes, etc.
Pour les conditions s'adresser à
H. GALLY,
12 nov—1 ans 177 rue de la Commune.

A Louer.
La maison située rue St-Claude, No 264 entre Ursulines et St-Philippe. Elle est en bon état et a cave et waterwork. S'adresser au No 232 rue [illegible], entre Kerlerec et Columbus.
3nov—1m

A LOUER.
La belle et excellente maison de résidence située au coin des rues Bourbon et Quartier. Possession en sera donnée le 1er novembre. S'adresser à E. L. Dufour, No 3 rue Carondelet.
17 oct—

J. MORICE,
Médecin-Vétérinaire,
De l'Ecole de Lyon, (France),
Ex-Vétérinaire Militaire.
3nov—1m No 215 CANAL STREET.

Etablissement français à vapeur de Teinture et de Nettoyage.

TOUS les travaux sont faits à la vapeur et dans le plus bref délai possible. Teinture et nettoyage des soieries, velours et cachemires, etc., et nettoyage de rideaux de dentelle, véritable spécialité. Toutes les couleurs sont garanties.

Voyez ces prix et épargnez votre argent en faisant renouveler vos habits!!

Teinture de vêtements d'hommes.

Habits	$ 75 à $1,00
Pantalons	[illegible]
Gilets	[illegible]
Pardessus	1,00 à 1,25
Habillements complets	1,50 à 1,75

Nettoyage. [illegible]

Teinture de vêtements de femmes. [illegible]

Nettoyage. [illegible]

Couvertures. [illegible]

Teinture et nettoyage d'étoffes en pièces de 3 à 10c. par yarde.

Les ordres pour la campagne seront promptement exécutés.

J. S. [illegible],
[illegible] rue du Canal, près la rue [illegible]
14 sept—6m FF

AUX ENTREPOTS
DE
PIANOS.
DE
PHILIP
WERLEIN.
135 RUE DU CANAL 135.

On trouve
Le plus fort stock d'instruments
Existant à la Nouvelle Orléans. L'attention des personnes désirant acheter des pianos de premier ordre est appelée sur ce qui suit:

Pianos droits et grands pianos carrés de Chickering & Sons.

Ces pianos non seulement excitent l'admiration des artistes de notre propre pays mais il se vendent en Europe et en sont exportés en grande quantité. Les critiques et les musiciens les plus renommés de l'ancien monde en reconnaissent unanimement l'incontestable supériorité sur les instruments de toutes les autres fabriques. Le fait est qu'ils sont irréprochables sous le double rapport de la TENUE et du SON. Le revêtement extérieur est fait de bois de rose admirablement travaillé. Ces instruments sont l'âme de la musique.

PIANO MATHUSHEK

Le succès de ce piano est sans pareil. Il a acquis, grâce à ses qualités toutes particulières, une réputation méritée et une popularité universelle. Une grande pureté de son, une solidité à toute épreuve, une extrême délicatesse des touches, le fini qui le caractérise, ont valu à cet instrument les éloges les plus flatteurs et ont excité l'admiration enthousiaste de tous ceux qui l'ont vu et entendu résonner sous les doigts d'un exécutant. Nous en recevons constamment des attestations non sollicitées. On en exprime de toute parts la plus entière satisfaction.

Grand assortiment de
Demi-Pianos Droits
Demi-Pianos Droits
AU SON MAGNIFIQUE,
En bois admirablement travaillé.

Ces pianos viennent d'être reçus, et je suis en mesure de remplir tous les ordres, pour le gros ou le détail, qui me seront adressés. Il en a été vendu plus de 45,000, et les acheteurs peuvent être assurés d'avance d'être pleinement satisfaits. Tous les derniers perfectionnements leur ont été appliqués. Les matériaux employés sont de choix.

LES
ORGUES
DE
Estey & Co., Mason & Hamlin,
SI ADMIRÉS

Se répandent de plus en plus. Nous les comptons, avec bien d'autres de premier ordre, dans notre assortiment. Il faut les voir, il faut surtout en entendre le son, pour les apprécier à leur juste valeur. La meilleure preuve de leur excellence est dans l'accroissement des demandes.

Pour répondre aux ordres nombreux qui me sont adressés, j'ai dû ajouter à mon stock, déjà fait de pianos de premier ordre, les

Gabler,
Grovesteen et Fuller,
Et Hardman.

Ces instruments ont une grande réputation, sont très élégants, et la valeur en est garantie.

Pianos d'occasion pris en échange.

Vente d'instruments, contre paiements partiels et échelonnés.

Chaque instrument est garanti.

Les fabricants n'emploient que le meilleur bois et le meilleur [illegible] du marché.

Couvertures de pianos dans tous les genres.

Envoi gratuit de Catalogues.

Salles ouvertes tous les soirs.

P. WERLEIN,
135 - - - Rue du Canal - - - 135
Marchand de papier à musique et de méthodes. Importateur d'instruments de musique de toute espèce et de musique.
Nouveaux envois venant d'être reçus par les steamers Nurnberg et Teutonia.
Pianos d'occasion à vendre.
20 nov.—

CE QUE L'ON A CHEZ
Marx Frères
Pour $6,85,
Pour $6,85

1 Paletot
1 Pantalon
1 Gilet
1 Chapeau
1 Chemise Blanche
1 Col de Chemise
1 Cravate
1 Mouchoir
1 pre de Chaussettes

Pour $6.85
Pour $6.85

POUR $4.95 POUR $4.95
Un pardessus valant partout $6,50

Habillements pour petits Garçons $ à 2,00.

Pour Hommes! Pour Hommes!
Habillements complets à $4.95.

45 Sous! 45 Sous!
Pour les jolis CHAPEAUX BIBI.

Malgré la hausse! Malgré la hausse!
Nous continuons à vendre nos CHAPEAUX durs, pour hommes à 95 Sous.

Toutes les marchandises ci-dessus sont fraîches et peuvent satisfaire les plus connaisseurs et les plus pauvres en dons.

Le désespoir des blanchisseuses!
Le désespoir des blanchisseuses!
C'est la CHEMISE à 50 sous avec deux cols qui se vend chez Marx Frères.

Chaussettes économiques!
à 60 sous la douzaine chez Marx Frères.

NOTRE VOGUE.

La droiture a toujours été notre but, nous ne vendons qu'à prix fixe de façon que personne ne paie plus que le prix raisonnable, et l'on sait que c'est le seul moyen de réussite. aujourd'hui nous avons tellement compris cette partie de sécurité pour l'acheteur, que toutes les règles imaginables sont strictement observées chez nous. La confiance que nous avons pu mériter jusqu'à ce jour a rendu notre établissement le plus populaire de la Nouvelle Orléans, et nous espérons qu'en redoublant d'activité et en offrant toujours le bon marché incroyable joint à l'élégance la plus parfaite, nous saurons faire de notre établissement la grande maison d'habillements de l'avenir. Espérant que vous voudrez bien, voyageurs de tous les pays, faire une visite à notre magasin. Nous vous prions d'agréer à l'avance nos remerciements.

MARX FRÈRES,
72 rue du Canal.

N. B.—La maison est ouverte le DIMANCHE [illegible] deux heures.

Les Meilleurs Pianos
ET
Les Plus Populaires
A
Grunewald Hall
14, 16, 18, 20 & 22
RUE BARONNE.

L'endroit où se vendent à meilleur marché et aux conditions les plus faciles et les plus libérales toute espèce de

INSTRUMENTS DE MUSIQUE.

L'assortiment est au grand complet et le stock le plus considérable et le plus varié qui soit en ville. Il comprend les célèbres et incomparables

Steinway
Knabe
Pleyel
Fischer
PIANOS

AINSI QUE LES
Clough & Warren, Palenbet, Pelton & Co, Orgues

Les plus recherchés nonobstant la modicité de leurs prix.

Tout ce qui de loin ou de près se rattache à la musique se vend également à bon marché chez Grunewald.

Vieux pianos échangés ou réparés et accordés par d'habiles ouvriers. Venez voir mes instruments de musique, venez juger par vous-mêmes de la modicité des prix et des conditions libérales auxquelles tout se vend chez

LOUIS GRUNEWALD,
3nov—3m GRUNEWALD HALL.

Tirage de la Loterie de l'Etat de la Louisiane.
POUR LE 19 nov.—CLASSE No 275.
Tirage de 4 heures P. M.

56	71	67	69	37	38	31	48	32	25	73	4	27	9

Les tirages ci-dessus, publiés dans tous les principaux journaux, se font en public et journellement dans les salons de la Compagnie. [illegible] de 19 nov. 1879—4 heures P M
ADAM GIFFEN,
LOUIS H. FILIE,
Commissaires.

Les plans de nos tirages quotidiens, peuvent être vus en tous temps, dans toutes nos [illegible]

Rideaux Dentelle
ET AUTRES
Articles de Ménage.

Nous offrons en ce moment un assortiment complet d'Articles de ménage sur lesquels nous appelons l'attention des lecteurs.

Ces marchandises viennent d'être reçues par le vapeur St. Louis.

D. H. HOLMES
155 rue du CANAL, et
15 rue BOURBON.