L'Abeille de la Nouvelle-Orléans
Bureau, No 73 rue de Chartres.
NOUVELLE-ORLEANS.
VENDREDI, 28 NOVEMBRE 1879.

De la Sériciculture en Louisiane.

Nous avons publié dans notre numéro du 5 octobre une lettre fort intéressante de M. Crozier [illegible] établi dans le Kansas et qui a formé dernièrement une association avec le docteur Ball de Bayou Sara, pour propager dans le Sud l'élève des vers à soie et la culture des muriers. C'est une industrie qui serait excessivement productive en Louisiane, et nous engageons nos agriculteurs à profiter de l'occasion qui leur est offerte par ces deux messieurs pour se procurer des muriers et des graines de vers à soie. Voici une seconde lettre de M. Crozier qui démontre la possibilité d'élever des vers à soie en plein air dans notre climat.

Silkville, Franklin Co., Kansas, 16 octobre 1879.

Messieurs,

Je suis [illegible] cordiales, et surtout si flatteuses pour moi, que je m'empresse de les accepter en vous en remerciant de tout mon cœur. Je viendrai à la Nouvelle-Orléans bien certainement pour avoir l'honneur et le plaisir de vous voir, et celui non moins [illegible] d'être présenté par vous à ces Amis Louisianais, dont les talents et le patriotisme me sont connus.

Je vous remercie aussi de la petite notice que vous avez reproduite du Sentinel d'Ouest-Feliciana, qui m'annonce le zèle et les encouragements sincères de mon très honorable associé, le docteur Ball.

Laissez-moi maintenant continuer la leçon commencée dans votre numéro du 5 octobre et prouver à vos lecteurs, par des faits, qu'élever des vers-à-soie est la chose du monde la plus aisée et la plus facile.

C'est un axiome en sériciculture que les moyens les plus économiques donnent le plus grand résultat possible.—Succès, quantité et qualité des cocons.

1re économie: Plantez des muriers qui produisent une livre de cocons, qui au plus bas prix de cette marchandise se sont vendus 55 cents la livre avec 14 à 16 livres de feuilles, et non ceux qui nécessitent 40 à 50 livres de nourriture pour une livre de cocons faibles qui se vendent 25 à 30 cents la livre quand les filateurs n'en trouvent pas d'autres.

2e économie: Elever ces belles races blanches ou jaunes qui produisent ces [illegible], dont la beauté et la solidité ont fait pendant si longtemps la gloire et la prospérité de la France, et mis Lyon à la tête de l'industrie [illegible] du monde entier. Ceci est si vrai, que depuis que les maladies contagieuses ont envahi ces belles races, et forcé les [illegible] italiens et français à élever les races robustes mais grossières de la Chine et du Japon, le prestige de Lyon s'est affaibli graduellement, et sa belle et brillante industrie semble menacée d'une décadence inévitable.

L'économie réalisée sur ces races de choix qui prospèrent si bien dans notre Sud ensoleillé, est que 10 livres de cocons frais font une livre de soie; que cette livre de soie vaut 1/3 au moins de plus que les bonnes soies asiatiques, et plus de la moitié plus que les soies de [illegible] provenant de la Chine, du Japon et de l'Inde qui ont [illegible] elle-même toute [illegible] qu'elle soit. Si vous ajoutez à ceci qu'au lieu de 10, 17 à 25 livres de cocons du Japon et d'autres lieux sont nécessaires pour produire ces soies inférieures, dont on peut filer à peu près de 2 à 5 onces par jour au lieu de 10 à 16, tout sera dit. Inutile d'y revenir.

La 3e économie consiste à supprimer les bâtiments coûteux et tous autres moyens d'éducation aussi onéreux que surannés, comme j'ai tâché de le faire comprendre dans l'article précédent. Je vais maintenant appuyer par quelques faits ma théorie de l'éducation en plein air ou à peu près, sous n'importe quel abri où l'on puisse respirer à l'aise.

J'ai élevé le printemps dernier cinq espèces de vers-à-soie. A la première mue, 4 jours après l'éclosion, je reconnus sur un lot venant de France, des signes évidents de la maladie héréditaire et contagieuse. Au lieu de les jeter, je portai les jeunes vers et les [illegible] çà et là sur les muriers de ma pépinière. Au bout de 8 jours j'allai les voir, ils étaient tous aussi bien portants que possible; les signes de la maladie avaient complètement disparu. 18 jours après cette première visite, je revins sans grand espoir d'en trouver encore, supposant qu'ils avaient tous été la proie des oiseaux. Je trouvai [illegible] mis à nu, complètement dépouillés de leurs feuilles; les vers étaient superbes. Plusieurs étaient en train de filer. Je les fis ramasser immédiatement, les mis en bruyère et 3 jours plus tard j'avais 10 livres de beaux cocons des cévennes, la reine des races jaunes. J'ai soigneusement examiné les papillons et n'ai pu découvrir 3 p 0/0 de corpuscules, ce qui constitue un état à peu près parfait. Les larves avaient joui de la rosée, de la pluie, des vents et du soleil, et le mal avait disparu.

Je vous envoie une bruyère garnie par des vers-à-soie des cévennes dans le Mississippi, où ils ont été élevés sur des étagères construites dans la galerie de sa maison, par un de mes compatriotes. C'est un échantillon de sa troisième récolte en août, et s'ils sont un peu plus faibles et plus petits que ceux des deux premières, c'est que la feuille trop desséchée n'a pu fournir une assez grande quantité de liquide soyeux.

Le docteur Bales, de Jackson, Mississippi, m'a fait voir à mon passage de magnifiques cocons jaunes et blancs, provenance de Silkville, venus malades de France il y a trois ans. Ils ont été élevés également dans la galerie exposée à tous les vents. Il n'a vu ni un mort ni un malade pendant le cours de l'éducation.

Je connais beaucoup d'autres cas locaux, mais je préfère citer les expériences faites en Europe, dans des conditions climatériques moins favorables que sous votre ciel privilégié par des autorités bacologiques.

M. le Dr Jeannel, professeur à l'école de médecine de Bordeaux, dit:

"Que la guerre pour l'espace et la subsistance, la guerre à outrance, la guerre à mort, est la loi suprême des êtres organisés." C'est cette grande lutte pour vivre que Darwin a caractérisée par la pittoresque expression de *concurrence vitale*.

Les progrès de la microscopie a démontré que les maladies des vers-à-soie sont toutes caractérisées par des organismes inférieurs en concurrence vitale avec l'insecte, et qui triomphent de sa résistance; les principales sont:

1° La maladie des morts flats, caractérisée par des chapelets de cellules découverts par M. Pasteur, désignés par M. Béchamp sous le nom de *Microzima Bombicis*. Cette maladie est héréditaire; quelques-uns même la croient contagieuse. Elle ne laisse pas de trace dans les œufs.

2° La pébrine du mot provençal pébré (Poivre), ainsi nommée parce que le ver attaqué au suprême degré est couvert de petits ulcères, qui sont comme autant de points noirs sur sa peau blanche; il est comme poivré. Cette maladie est caractérisée par les corpuscules vibrants découverts par Cornalia, et qu'on retrouve à l'aide du microscope, dans les œufs et dans les liquides de l'animal, à toutes les périodes de son évolution. Elle est contagieuse et héréditaire.

3° Enfin la muscardine caractérisée par un champignon microscopique, découvert par Bassano, Botrytis bassiana, qui se développe dans les trachées, organes respiratoires du ver-à-soie. Le ver muscardiné devient plat, puis dur et raide et semble saupoudré de farine. Une variété de cette maladie est rouge de brique [illegible] et saupoudrée de fine poussière rouge comme les premiers de poussière blanche. Cette affection mortelle est essentiellement contagieuse, mais non héréditaire.

Ces trois maladies et les autres moins graves, dérivent des mêmes causes, l'[illegible] domestique, l'encombrement, l'infection de l'air, la mauvaise alimentation, toutes choses qui portent le désordre dans l'organisation des larves en très peu de temps; elles sont contagieuses et se propagent avec rapidité. L'hérédité en est incidence; des vers infestés de la flacherie ou de la pébrine, à un degré insuffisant pour les tuer, produisent des descendants rachitiques, qui disparaissent graduellement à chaque mue, et meurent en masse, avant d'avoir filé leur cocon.

Pendant long-temps, le créosote, le sulfate de cuivre, tous les désinfectants connus, et une foule de moyens empiriques ont été employés en vain, sans compter les [illegible] des races et l'importation des semences étrangères robustes, mais inférieures en qualité, et qui ont dû à leur [illegible] et décimées par le fléau.

Cornalia examinait quelques œufs au microscope, et s'ils présentaient plus de cinq à six pour cent de corpuscules vibrants, il rejetait tout le lot comme mauvais. Pasteur isole chaque couple de papillons, broie leur corps après leur mort, et en conserve les œufs s'ils sont exempts de corpuscules, en [illegible] le produit, s'ils en sont atteints. De même pour les cellules en chapelets.

Ces précautions ont donné de brillants résultats. Cornalia a découvert le moyen de discerner la bonne semence de la mauvaise. Pasteur nous a appris à faire de bonne semence. Tous deux ont droit à [illegible] de la sériciculture, mais [illegible] quelques observateurs éminents ont abordé ce problème et l'ont résolu d'une manière satisfaisante.

En 1859, à Milan, le général Vaillant a [illegible] une petite éducation en plein air. Puis [illegible] de Milan, Martins de Montpellier, Rollin André d'Anduze (France) et quelques autres naturalistes ou bacologues distingués ont obtenu les mêmes résultats. La plupart d'entre eux déposaient les graines [illegible] sur les muriers [illegible] prévenir les ravages des oiseaux, et c'était tout; le succès fut complet.

Cependant ces essais divers [illegible] petite quantité de vers ne [illegible] que cette [illegible] du domaine de la pratique sur une grande échelle, [illegible] dans nul doute passé pour des distractions scientifiques très intéressantes et c'eût été tout, si, pendant quatre ans, monsieur Gentrac n'avait obtenu des récoltes de 300 à 400 livres de cocons, dans une éducation en plein air, [illegible] sans [illegible] seul ver mort, ni seul malade.

M. Gintrac avait renoncé à élever des vers-à-soie sur cette place, parce que tous les changements qu'il avait pu faire à ses magnaneries ou coconnières, n'avaient pu lui procurer une récolte même passable.

En 1868, il fit éclore 4 onces d'œufs de vers [illegible], environ 250,000 insectes. Ils étaient de provenances diverses. Plusieurs lots provenaient de races atrophiées par les maladies héréditaires.

Voici les dispositions qu'il prit.

Les jeunes larves élevées de 5 au 10 mai furent tenues dans une chambre dont les fenêtres sont restées constamment ouvertes, [illegible] dans une vaste serre bien aérée, pendant la durée des deux premiers âges, et déjà les vers commençaient à mourir rapidement quand l'installation en plein-champ se trouvant prête, les vers-à-soie y furent transportés.

Le local consiste en cinq rangs de doubles étagères construites en [illegible] sauvages sur un grillage léger à claire-voie, et soutenues par des poteaux fixés en terre au beau milieu d'une prairie. Au-dessus des étagères, un abri en voliges bien plus propre à parer la grêle que la pluie; enfin les parois extérieures sont formées par une toile de serpillière qui n'affleure pas le sol, mais qui suffit pour écarter les oiseaux. Un cercle de [illegible] empêche rats et souris de grimper sur les poteaux et de parvenir aux étagères; les fourmillières ont été détruites dans les environs.

C'est dans ces conditions que pendant quatre ans monsieur Gentrac a réussi au taux de 400 livres de cocons pour quatre onces de graines ou 240 à 250,000 vers, dont pas un n'est mort, même parmi les descendants des plus malades, dès qu'ils ont été dans le local en plein air.

Pendant l'éducation, qui fut un peu longue, la température s'est abaissée quinze fois à 65 deg. Far., quatre fois à 54 au 50, une fois même à 45.

En conséquence, on est en droit de conclure que dans un climat comme celui de la Louisiane, du Mississippi etc., bien mieux favorisé que celui du midi de la France sous le rapport de la température, il est non seulement inutile mais dangereux de chauffer artificiellement les vers à soie ou de les renfermer.

Qu'avec les éducations en plein air, sous les galeries ou n'importe quel autre abri ouvert à tous les vents, non seulement les vers sains se conserveront tels, mais encore avec des [illegible] malades on pourra avoir de bonnes récoltes, et enfin régénérer les vieilles et bonnes races que l'on a crues définitivement perdues, et aider la France et l'Italie, en leur envoyant de belles semences saines, à se relever de leurs désastres.

Quant à la Louisiane, une ère nouvelle commence pour elle, car il ne dépend que de ses habitants d'ajouter une riche production de plus, une récolte printanière aux belles productions d'automne dont elle jouit déjà, et cela sans autres frais que d'utiliser les bras faibles ou inoccupés pendant une courte période, et de redonner la vie aux vastes locaux abandonnés, solitaires et improductifs dans cette saison de dépenses, qui va devenir la saison d'une recette brillante, facile et bienvenue.

En Asie mineure, en Syrie, dans l'Inde, en Chine et au Japon, les maladies dont nous avons parlé, n'ont jamais sévi avec la violence et la persistance qui les ont caractérisées en Europe. Nous n'avons pas à chercher la raison de ce phénomène autre part que dans leur manière simple d'élever les vers à soie. Leurs divers procédés sont des plus élémentaires; notre plate leur est bonne; ils ne font pas de feu, se contentent de suspendre quelques gousses d'ail ou des amulettes plus ou moins puissantes pour conjurer le mauvais sort ou le mauvais esprit, et de distribuer les repas quand ils en ont le temps, les uns trois fois, les autres quatre, enfin six ou huit fois par jour, comme dans certaines provinces du Japon, et sans plus de souci ni de peine, ils cueillent les cocons à pleines mains sans se demander même pourquoi ils ont obtenu ce résultat. Ils le doivent à la grande aération et à une propreté minutieuse. C'est là tout le secret.

Dans l'espoir de vous voir bientôt, j'ai l'honneur d'être, messieurs,

Votre bien dévoué serviteur,

L. S. CROZIER.

—Maman on dit que j'ai le pied plus élégant qu'aucune de mes petites camarades, pour quoi cela?

—Mon enfant, c'est probablement parce qu'elles ne se chaussent pas à l'ETOILE ROUGE.

Ferblanterie, quincaillerie, articles en bois, bijouterie, ornements et fantaisies au magasin à 5 cts. et à 10 cts., 142 1/2 rue du Canal.

Ordres pour charbon remplis avec célérité par Hy J. Montagnet, 4 rue Carondelet.

Wm. Frantz. H. Opitz.
FRANTZ & OPITZ,
Successeurs de A. BONNET & Cie.,
Bijoutiers, [illegible]
65 rue Royale, Entre Bienville et Conti, Nlle-Orléans.
BIJOUTERIE et montures de DIAMANTS.
N. B.—Aucune sorte de bijouterie plaquée.
7sept—1anDMeV

Chaussures.

ATTENTION.
M. ANDRIEU & Co.,
No 51 Royale, coin Bienville.
FABRIQUE DE BOTTES ET DE CHAUSSURES DE TOUS GENRES.
Bottes et souliers en tous genres faits ici des meilleurs matériaux et par des ouvriers de premier ordre, à des prix plus réduits que par tout ailleurs en ville. Chaussures de toutes qualités pour dames, messieurs, jeunes gens et enfants. Soixante-quinze à cent ouvriers sont constamment employés dans les ateliers.
17 fev 79—1an V & O

MAISON
CORRIVEAU,
[illegible] RUE ROYALE.
[illegible] DE CHAUSSURES POUR DAMES.
[illegible]
3nov—1m

LA BOTTE ROUGE!
A l'enseigne de la "BOTTE ROUGE."
Angle des rues Ursulines et Dauphine.
BOTTES, SOULIERS, BOTTINES, A BON MARCHÉ.
GEORGE WAGNER.

PONTCHARTRAIN CHEAP STORE.
A. A. LACROIX,
Coin Français et Victoire.
[illegible]

SPECTACLES, BALS, &c.

Théâtre de l'Opéra Français.

Succès [illegible] Grand Opéra Italien [illegible]
Dimanche [illegible] 29 novembre [illegible] P. M.

IL TROVATORE.

Mlle TERESINA SINGER dans son grand rôle de Leonora...Mlle ANNA DE BELOCCA, Azucena...Mlle ARCONE, Ines...Sig. [illegible] Luna...Signor FERRARI...Signor BARBERIS, Ruiz.

SAMEDI SOIR, à 8 h. P. M.—Quatrième soirée de souscription—Première représentation cette saison—FAUST.

Marguerite—Mlle LABLACHE... Siebel, Mlle RICCI (sa première apparition)...Marta—Mlle ARCONE...[illegible]...Wagner—Signor LAFONTAINE.

Chef d'Orchestre, S. BEHRENS.

DIMANCHE SOIR, 30 novembre, à 8 p. m.—Grande Soirée Extraordinaire—LA TRAVIATA—Mlle La Blanche, Lazzarini, Gottschalk.

LUNDI SOIR—Cinquième soirée de souscription—LUCRETIA BORGIA.

Mlle TERESINA SINGER dans son grand rôle de LUCRETIA—Mlle BELOCCA, dans le rôle de MAFFIO ORSINI; Petrovich, Castelmary.

MARDI SOIR—MARTHA.

En répétition, AIDA, de Verdi.

PRIX POPULAIRES—Entrée $1. Places réservées, 50 cents et $1 extra. Troisièmes, 50 cents; Places réservées, 25 cents extra. Prix de matinée et dimanche soir, 50 cents, $1, $1.50.

Avis spécial—On ne disposera des places des souscripteurs pour les matinées et soirées extraordinaires que dans les deux jours qui précéderont les spectacles annoncés. On peut retenir des places au magasin de musique de Werlein.
28 nov.

GRAND OPERA HOUSE.

RUES CANAL et DAUPHINE.
BRILLANT SUCCÈS DE LA TROUPE DE
UNION SQUARE
DE COLLIER.
ARTISTES DRAMATIQUES DISTINGUÉS.
JEUDI SOIR seulement,
LA FILLE DU BANQUIER,
avec une magnifique mise en scène.
VENDREDI et SAMEDI—Le grand ouvrage de Dumas
"LE DANICHEFF"
avec le brillant effet de 100 nouveaux costumes [illegible] exprès pour la pièce.
SAMEDI, en matinée—Le Danicheff.
DIMANCHE prochain—M. et Mme FLORENCE dans la comédie de Mighty Dollar.
23nov—

Bureau de la Compagnie d'Assurance Mutuelle de la Nouvelle-Orléans, No 27 rue du Camp—Nouvelle-Orléans, le 22 novembre 1879.—L'élection annuelle des Directeurs de cette Compagnie aura lieu LUNDI, 8 décembre 1879, de midi à 2 heures, au bureau de la Compagnie, No 27 rue du Camp.
LOUIS BARNETT, Secrétaire.
23nov—jusq 8déc

[illegible] 26 rue St-Charles — Nouvelle Orléans, 22 novembre 1879.—Le mass meeting qui devait avoir lieu à Fort Vincent, le 27 novembre, a été ajourné à vendredi 28 novembre 1879.
Le vapeur Alice partira jeudi à 3 heures de l'après-midi, du Pont Magnolia, nouveau Bassin et reviendra samedi. 23 nov—

Bureau de la Crescent Mutual Insurance Company.—Nlle-Orléans, 7 novembre 1879.—A une réunion spéciale du Board of Trustees, tenue aujourd'hui dans les bureaux de cette Compagnie, W. R. LYMAN a été élu à l'unanimité Président, à la place de THOS. A. ADAMS, démissionnaire.
CHAS. E. RUE, Secrétaire.
23nov..1m

Bureaux de la Compagnie d'Assurance des Pompiers—No 23 rue du Camp.—Nouvelle-Orléans, 19 novembre 1879.—Conformément à la section 2 de l'art. IV de la charte, avis est par le présent donné qu'une élection [illegible] par les actionnaires, au bureau de la compagnie, LUNDI, 1er décembre 1879, de 11 heures du matin à 2 heures de l'après-midi, pour la désignation de dix-huit directeurs devant servir pendant l'année courante.
E. H. BEHRENS, Secrétaire.
20 nov—au 1er déc

Canal and Banking Company.—Nouvelle-Orléans, 15 novembre 1879.—L'élection annuelle de sept directeurs pour l'année suivante aura lieu à la maison de banque de cette Institution, coin des rues Camp et Gravier, le second lundi du mois de décembre prochain (le 8) de 11 heures du matin à 2 heures de l'après midi.
J. B. MONTREUIL, Caissier provisoire.
16 nov—16 jusqu'au 8déc.

Dentistes.

JOSEPH C. SIERRA,
DENTISTE,
191 ... DAUPHINE ... 191
19janv—1anDMerV

DENTISTE.
Dr E. P. DOREMUS,
Dentiste, Successeur du Dr DICKEY,
116 Rue du Canal,
Donne tout son temps à la pratique de l'art dentaire [illegible]
[illegible] 6m

JAS S. KNAPP, D.D.S.
[illegible] à exercer sa profession de dentiste dans toutes ses branches au même local qu'il a occupé nombre d'années.
Rue Baronne No 15. 28 oct—3m

C. E. KELLS & M. VIET,
No 12 rue Dauphine, immédiatement après [illegible] sur l'angle de la rue du Canal.
Opérations de tout genre dans le ressort de leur art.
Pose de palais artificiels.

Le Dr A. CAPDEVIELLE
A OUVERT un bureau de consultation au No 32, rue St-Philippe, encoignure Chartres.
Heures de consultation—Tous les jours, de midi à 2 heures.
Résidence—No. 114 [illegible] Bourbon.
15 nov—

Dr. J. B. PEREZ,
MÉDECIN [illegible] des maladies des ORGANES GENITO-URINAIRES,
et des maux provenant soit des NERFS, soit d'une DEBILITE PHYSIQUE, [illegible] prématurée. Maladies [illegible] traitées avec succès. La maladie de Bright, la gravelle, le catarrhe de la vessie, la spermatorrhée et tous les désordres d'une NATURE PRIVÉE, traités sans l'usage du mercure ni d'aucune drogue nuisible. Guérisons garanties et remèdes fournis. [illegible]
Les maladies de femmes, [illegible] et toutes les irrégularités [illegible] THE FEMALE REGULATING ELIXIR du Dr Perez [illegible] On ne peut l'avoir qu'à son bureau. Consultations strictement confidentielles et prix raisonnables. Cabinet No 8 rue Sud-Rampart, près la rue du Canal, Nlle-Orléans. 15 sept—1 an

Mme [illegible], sage-femme, et modiste pour dames, 140 St Louis et 101 Bourgogne, se recommande pour toutes les maladies de femmes [illegible] guérison assurée pour toutes les maladies, telles que douleur à la matrice, dentition difficile chez les enfants, les vers chez les femmes et les enfants, les plaies aux jambes. Chambres pour les dames sur le point d'accoucher, traitement et à des prix en rapport avec les temps. Visible à toute heure. [illegible]
20 nov..1 an

Sirop Pectoral aux Bourgeons de Sapin de R. SCHMIDT,
PHARMACIEN,
Encoignure Rampart et Bayou.
Les Bourgeons de Sapin doivent leurs propriétés [illegible] Dans le nord de l'Europe c'est un médicament très usité, et qui a toujours donné des résultats remarquablement satisfaisants, dans le traitement des maladies des voies respiratoires.
Le Sirop Pectoral aux Bourgeons de Sapin est un remède agréable et efficace contre les rhumes, catarrhes, asthme, coqueluche, enrouement et toutes les affections—aigues ou chroniques—de la gorge et des poumons.
Prix de la bouteille.............. 75 cts.
1er nov—3mois

Mokaina du Dr. Testut,
Liqueur souveraine pour la guérison des désordres de l'estomac et des intestins, ainsi que des maladies qui en dérivent.

[illegible]
CONSULTATIONS TOUS LES JOURS, rue Toulouse, No 91, en face de l'Opéra.
11nov—

PHARMACIE GÉNÉRALE
Angle des rues Chartres et [illegible]
MÉDICAMENTS DE CHOIX.
Les prescriptions y sont confiées à des chimistes d'une expérience éprouvée [illegible]

URSIN DELLANDE,
FABRIQUE DE CIGARES,
434....RUE ST-CLAUDE....434
Entre St-Antoine et Bagatelle.
Cigares domestiques [illegible] et Havane. Stock [illegible] 300,000 cigares. Prix très réduits. Cigares [illegible] à $16 le millier et au-dessus.
[illegible] 1an—D.M.J.

SPECTACLES, BALS, &c.

ACADEMIE DE MUSIQUE DE BIDWELL.

Rue St-Charles No 30.
[illegible]
LOTTA.
[illegible]
Mardi Soir } Lotta dans le rôle de Musette.
Mercredi Matinée } La compagnie dramatique de Lotta représentera la célèbre comédie de AURORA FLOYD, et [illegible]
Mercredi et Jeudi Soirs } Lotta dans le rôle de Cigale.
Vendredi Soir } Lotta [illegible] LITTLE NELL and the MARCHIONESS.
Samedi } Lotta paraîtra dans LA PETITE DETECTIVE [illegible]
Samedi Soir } [illegible] de CHECK MATE et la comédie [illegible]
Dimanche, 30 novembre—Pendant une semaine [illegible] Mlle Annie Ward Tiffany et sa compagnie dramatique. 28 nov—

La plus grande Merveille du Monde!

Le seul Cirque et l'eau [illegible]
LA LUMIÈRE ÉLECTRIQUE
Pour éclairer l'intérieur de la tente.

Faisant de la nuit un jour resplendissant.
Pour une semaine seulement, à partir de LUNDI soir, 24 novembre.
—LE CÉLÈBRE—
CIRQUE
De New-York et de la Nlle-Orléans de
W. W. COLE,
MUSÉE, MENAGERIE, RÉUNION DE MERVEILLES VIVANTES.
Le comble de l'entreprise en fait d'exhibitions!
[illegible]
ECUYERS FAMEUX, CLOWNS DÉSOPILANTS, BELLES DAMES [illegible] INCOMPARABLES GÉANTS [illegible] ANIMAUX SAVANTS, BÊTES FÉROCES, ETC., ETC.
[illegible] pour jouer sur le terrain au coin des rues
CANAL ET ROCHEBLAVE.
Prix d'entrée 50cts—Enfants 25cts
Sièges réservés, [illegible]
Portes ouvertes à 11 h. du matin et à 7 h. du soir.
22nov—25,26,27,28,29.

Pour le Cirque!!

PRENEZ LES
Chars du Spanish Fort Railroad,
COIN CANAL ET BASSIN.
Ils vous transporteront directement au Cirque, de 10 heures du matin à midi, et de 5 à 7 h. du soir.
Des trains toutes les 10 et 15 minutes.
Il partira, après les représentations, des chars en nombre suffisant pour recevoir tous les passagers. 23nov—6f

Pour le Cirque!

Afin de permettre à toutes les personnes qui voudront visiter le cirque d'y aller [illegible]
Les chars de la rue du Canal
partiront toutes les minutes, avant et après chaque représentation.
Des TRAINS EXTRA iront également jusqu'au cirque et en reviendront.
Prix—5 cts pour aller, autant pour le retour.
C. E. EVANS, Surintendant.
23 nov—5f

R. & W. CRONER,
141 RUE DU CANAL 141
COIN BOURBON,
BATISSES TOURO.

TAPIS!
[illegible] CARREAUX, STORES, CORNICHES, RIDEAUX EN DENTELLE [illegible] POUR PARQUET.

Marchandises Sèches!
DERNIÈRES SÉRIES POUR ROBES.
Importation de cette saison. Rien de comparable dans les autres maisons sous le rapport de la BEAUTÉ, DE LA QUALITÉ ET DU BON MARCHÉ.
BAS ET BONNETERIE,
Grande Variété.
LINGE DE DESSOUS POUR DAMES.
Les plus belles confections et à des prix inférieurs à ceux d'aucune autre maison en ce pays.
Articles de Noir.
Ce département est de notre part l'objet d'une très grande attention, [illegible]
Nous venons [illegible] CACHEMIRES [illegible] cachemire de toutes couleurs, [illegible] à 50 cts. la yarde.

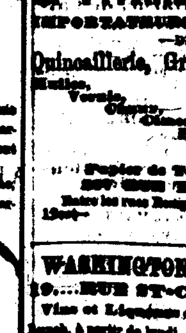

Cachemires,
Couvertures,
Articles de [illegible]
De toutes sortes, en grande variété.

E. OFFNER,
Grand Étalage d'Articles d'Art
[illegible] les dernières nouveautés de
Royal Sèvres,
Royal Dresden,
Royal [illegible],
Royal Worcester,
Longwy Copelands,
Minton,
Ambré Craquelé,
Bronze Gilt.
AUSSI UNE PLEINE COLLECTION DE
VERRERIES
Bohemian, Baccarat, Bohémienne et Américaine.
Sarreguemines Majolica, Wedgwood [illegible] Majolica.
EN VASES
Nous avons la plus grande et la plus élégante [illegible] de cette ville.
Vraie porcelaine française, Poterie anglaise de grès
ET LA CÉLÈBRE
PORCELAINE AMÉRICAINE,
Qui est égale en apparence à la française. Notre prix pour ces services complets de
Dîner, Déjeûner et de Thé, Composés de
158 Pièces, est de $15
Ne vous trompez pas d'endroit et regardez bien à l'enseigne, ainsi
E. OFFNER,
174....RUE DU CANAL....174
Entre les rues Baronne et Dryades.
18 nov—1m

DÉPOT DE GLACES

—ET—
D'OBJETS D'ART
La plus grande maison de ce genre dans les Etats du Sud.
CONCURRENCE DÉFIÉE.
Les personnes désireuses [illegible] feront bien de venir visiter mon magasin avant d'acheter ailleurs: Miroirs français pour cheminées et entre les fenêtres de tous les genres [illegible] Seulement les Miroirs Reine Anne en [illegible] et dorés qui sont à la mode au Nord. Cadres et Corniches pour fenêtres des plus élégants; aussi, Portraits, Cadres à Portraits des genres les plus [illegible] photographie et plus récentes publications de Gravures, Peintures à l'huile, Chromos. Toujours en magasin, où les artistes et les connaisseurs [illegible] trouver [illegible] faire leurs choix.
N'oubliez pas que la concurrence est défiée et venez vous en convaincre chez
L. UTER,
No. 38 RUE ROYALE.

Les Meilleurs Pianos
ET
Les Plus Populaires
A
Grunewald Hall
14, 16, 18, 20 & 22
RUE BARONNE.

L'endroit où on vend à meilleur marché et aux conditions les plus faciles et les plus libérales toute espèce de
INSTRUMENTS DE MUSIQUE.
L'établissement est au grand complet et le stock le plus considérable et le plus varié qui soit en ville. Il comprend les célèbres et incomparables
Steinway, Knabe, Pleyel, Fischer } PIANOS
AINSI QUE LES
Clough & Warren, Peloubet, [illegible] & Co. } Orgues
Les plus [illegible] aux plus bas prix.
Tout ce qui de loin ou de près se rattache à la musique se vend également à très bon marché chez Grunewald.
Vieux pianos [illegible] réparés et accordés par d'habiles ouvriers. Venez voir mes instruments de musique, venez juger par vous-mêmes de la modicité des prix et des conditions libérales auxquelles tout se vend chez
LOUIS GRUNEWALD,
GRUNEWALD HALL.

L'HIVER EST A NOS PORTES
—ET—
Le moment est venu d'acheter vos
Vêtements,
Articles de Toilette,
Chapeaux,
—CHEZ—
GODCHAUX,
[illegible] RUE DU CANAL [illegible]
J'appelle votre attention sur mon Assortiment Choisi de LINGE pour
HOMMES,
JEUNES GENS,
ENFANTS.
CONFECTIONS [illegible] d'hiver de 1879 [illegible]
N. B.—Linge fait sur commande, une spécialité.
Des échantillons et des indications pour se mesurer [illegible] sur application.
[illegible] D M J

G. PITARD & BRO.,
IMPORTATEURS et MARCHANDS
—DE—
Quincaillerie, Grilles, Peintures, Huiles, Vernis, Clous, Ciment, Plâtre, Crins, Vitres, Papier de Tenture, etc., [illegible] RUE DU CANAL, Entre les rues Rampart et Bourgogne.

WASHINGTON EXCHANGE
19....RUE ST-CHARLES....19
Vins et Liqueurs de premier choix.
Lunch, à partir de lundi, 10 novembre, de 10 h. du matin à 1 h. de l'après-midi.

Culture de la soie en Louisiane.
Les plus belles variétés de muriers. Les meilleurs œufs de vers à soie parfaitement sains. [illegible] sur la culture de la soie [illegible] les méthodes les plus récentes [illegible] par L. S. Crozier. Envoyez des timbres pour les circulaires et les renseignements nécessaires au Dr J. U. BALL, Bayou Sara, La.
18 oct—3m

AUX ENTREPOTS DE PIANOS, DE PHILIP WERLEIN,
135 RUE DU CANAL 135.

On trouve
Le plus fort stock d'instruments
Existant à la Nouvelle Orléans. L'attention des personnes désirant acheter des pianos de premier ordre est appelée sur ce qui suit:
Pianos droits et grands pianos carrés de Chickering & Sons.
Ces pianos non seulement excitent l'admiration des [illegible] de notre propre pays, mais il en vend en Europe où on en exporte une grande quantité. Les critiques et les musiciens les plus [illegible] de l'ancien monde en reconnaissent unanimement l'incontestable supériorité sur les instruments de toutes les autres fabriques. Le fait est qu'ils sont irréprochables sous le double rapport de la TENUE et du SON. Le revêtement extérieur est fait de bois de rose admirablement travaillé. Ces instruments sont l'âme de la musique.

PIANO MATHUSHEK
Le succès de ce piano est sans pareil. Il a acquis, grâce à ses qualités toutes particulières, une réputation méritée et une popularité universelle. Une grande pureté de son, une solidité à toute épreuve, une extrême délicatesse des touches, et le fini qui le caractérise, ont valu à cet instrument l'admiration enthousiaste [illegible] Nous en recevons constamment des attestations non sollicitées. On en exprime de toute parts la plus entière satisfaction.

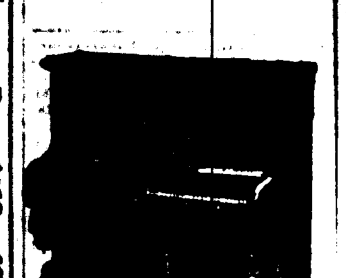

Grand assortiment de
Pianos Droits de Hale
Pianos Droits de Hale
AU SON MAGNIFIQUE,
En bois admirablement travaillé.
[illegible] plus de 45,000, et les acheteurs peuvent être assurés d'avance d'être pleinement satisfaits. Tous les derniers perfectionnements leur ont été appliqués. Les matériaux employés sont de choix.

LES
ORGUES
DE
Estey & Co., Mason & Hamlin,
SI ADMIRÉS
Se répandent de plus en plus. Nous les comptons, avec bien d'autres de premier ordre, dans notre assortiment. Il faut les voir, il faut surtout en entendre le son, pour les apprécier à leur juste valeur. La meilleure preuve de leur excellence est dans l'accroissement des demandes.
Pour répondre aux ordres nombreux qui me sont adressés, j'ai dû ajouter à mon stock, [illegible] pianos de premier ordre, les
Gabler,
Grovesteen et Fuller,
Et Hardman.
Ces instruments ont une grande réputation, sont très élégants, et la valeur en est garantie.
Pianos d'occasion pris en échange.
Vente d'instruments, contre paiements partiels et échelonnés.
Chaque instrument est garanti.
Les fabricants n'emploient que le meilleur bois et le meilleur fer du marché.
Couvertures de pianos dans tous les genres.
Envoi gratuit de Catalogues.
Salles ouvertes tous les soirs.
P. WERLEIN,
135 ---Rue du Canal--- 135
Marchand de papier à musique et de méthodes. Importateur d'instruments de musique de toute espèce et de musique.
Nouveaux envois venant d'être reçus par les vapeurs Nuremberg et Teutonia.
Pianos d'occasion à vendre.
30 nov—

P. REMY,
Marchand de Meubles
129 ...Chartres... 129
Près St-Louis.
A TOUJOURS en magasin un grand assortiment de MEUBLES en noyer, bois de rose et acajou. Qu'il vend aux prix les plus réduits.
Réparation de meubles.
S'occupe aussi de déménagements.
[illegible] 1an—D Mar J

Au Public.
LE soussigné a l'honneur d'annoncer à sa clientèle ainsi qu'au public en général qu'il a transféré son magasin de bijouterie du No 148 rue Bourbon (ancien établissement L. Bernard) au No 151 même rue.
Profitant de la circonstance, il remercie sincèrement les personnes qui ont bien voulu l'honorer de leur bienveillant patronage, et leur donne l'assurance qu'il fera, comme par le passé, tout en son pouvoir pour en mériter la continuation.
EUGENE KATZENSTEIN
Fabrique et réparation de bijoux. Achat d'or et [illegible] Rue Bourbon No 151 [illegible] St-Pierre [illegible] 31 août—3m

MAISON ÉTABLIE EN 1840.
PALAIS
DE
MEUBLES
DE
Jos. B. HUBBARD
A L'ENSEIGNE DE
L'AIGLE D'OR
L'établissement le plus ancien, le plus vaste et le plus élégant de tout le Sud; celui aussi où tout se vend à meilleur marché.

Meubles de salon en ivoire avec dorures, en acajou et noyer, recouverts d'étoffes dorées ou de coteline, soie écrue, satin de laine, reps à raies ou uni, mohair, etc.
Grand stock d'Etoffes pour recouvrir les meubles, — derniers genres.
Meubles de chambre à coucher en bois de rose, acajou, noyer et chêne, dans les genres les plus variés et des modèles les plus élégan's et les plus modernes.
Meubles de salle à manger, de Bibliothèque et de Vestibule, des modèles les plus variés et d'un genre extrêmement brillant.
PRIX TRÈS RÉDUITS.

Bois de lit, Toilettes françaises, Armoires à glace, Lavabos, Tables de bibliothèque et Tables à jeu. Canapés, Chaises longues se repliant.
Prie-Dieu, Matelas à ressorts, Sofas et Divans, Secrétaires, Sideboards, Fauteuils et chaises de repos, Glaces, Bibliothèques, Ressorts de lits, Crins et Plumes.
LE TOUT A DES PRIX EN RAPPORT AVEC LE TEMPS.

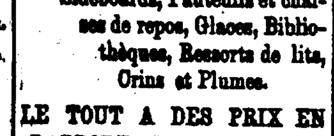

AUSSI—Un très grand assortiment de MEUBLES Ordinaires et de qualité moyenne, pour ville et campagne, ainsi que pour le commerce de détail, les hôtels, restaurants, pensions, etc.,
A bon marché pour du comptant.

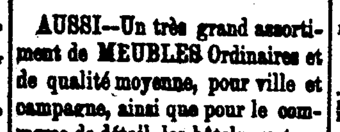

Venez examiner notre stock avant d'acheter ailleurs!
Emballage et livraison gratis.
Jos. B. Hubbard
122 SOUTH RAMPART,
Coin Perdido, et
84, 86, 88, 90 & 92
RUE PERDIDO.

L.S.L.
"THE OLD RELIABLE."
DANS SA ONZIÈME ANNÉE
Payant $40,000 annuellement pour soutenir l'Hôpital de Charité de la Nlle-Orléans.
LA PLUS
GRANDE OCCASION
Qui ait été offerte au public.
—LE—
TIRAGE EXTRAORDINAIRE
—DU—
MARDI 16 DECEMBRE 1879,
Aura lieu sous la surveillance immédiate et la direction du
Gén. G. T. Beauregard
DE LA LOUISIANE,
—ET DU—
Gén Jubal A. Early,
DE LA VIRGINIE.
PAS DE RÉDUCTION!
Pas d'ajournement!
UN DEMI-MILLION
de Piastres distribué.
TOUS LES LOTS GAGNANTS PAYÉS EN PLEIN.
Magnifique Chance
DE FAIRE
FORTUNE!
—LA—
COMPAGNIE
DE LOTERIE
DE L'ETAT
DE LA LOUISIANE
—DONNERA A—
LA NOUVELLE-ORLÉANS,
Louisiane.
—LE—
MARDI, 16 DECEMBRE 1879.
UN GRAND TIRAGE
EXTRA,
CLASSE M,
UN GROS LOT DE...... $100,000
UN GROS LOT DE...... 50,000
UN GROS LOT DE...... 20,000
Un lot gagnant par chaque neuf billets.
11,279 Lots, montant en tout à
$522,500.
Le tirage commencera positivement 11 heures du matin
AU BUREAU DE LA COMPAGNIE,
DANS LA MATINÉE DU
MARDI, 16 Décembre 1879.
—A LA—
NOUVELLE-ORLÉANS, LNE.
Voyez la Distribution!
Distribution Extraordinaire!
100,000 Billets à $10 le Billet.

LISTE DES LOTS:

1	Gros lot de	$100,000..	$100,000
1	... do	50,000..	50,000
1	Lot de....	20,000..	20,000
2	Lots de....	10,000..	20,000
4	Lots de....	5,000..	20,000
20	Lots de....	1,000..	20,000
50	Lots de....	500..	25,000
100	Lots de....	300..	30,000
200	Lots de....	200..	40,000
600	Lots de....	100..	60,000
10000	Lots de....	10..	100,000

PRIX D'APPROXIMATION

100	Lots d'approximation de $200 chacun pour les séries de cinquante numéros avant et après le numéro tirant le lot de $100,000 soit	20,000
100	Lots d'approximation de $100 chacun pour les séries de cinquante numéros avant et après le numéro tirant le lot de $50,000 soit	10,000
100	Lots d'approximation de $75 chacun pour les séries de cinquante numéros avant et après le numéro tirant le lot de $20,000 soit	7,500
11,279	Lots s'élevant à	$522,500

BILLET ENTIER $10, DEMI BILLET $5, CINQUIÈME DE BILLET $2, DIXIÈME DE BILLET $1.

A vendre à toutes les agences de la Nouvelle-Orléans et au bureau central de la COMPAGNIE DE LOTERIE DE L'ETAT DE LA LOUISIANE.
S'adresser à M. A. DAUPHIN, New-Orleans.
Transmettez l'argent par des traites ou par l'Express.
SOUVENEZ-VOUS QU'AU GRAND TIRAGE DU 16 DECEMBRE 1879.
TOUS LES LOTS
—SONT—
Payés sur Présentation.
On demande des agents dans tous les Etats, comtés, villes et villages de l'Union.
D'excellentes garanties sont exigées et doivent, invariablement, accompagner les demandes qui doivent être adressées à
M. A. DAUPHIN,
Nouvelle-Orléans, Lne.
TOUTE LETTRE SANS RÉPONSE SIGNIFIE UN REFUS.

VENTES A L'ENCAN.

PAR E. STERN & CO.

525 caisses Bottes, Souliers et Brodequins.

PAR E. STERN & CO. — Encanteurs, il sera vendu VENDREDI, 28 nov. 1879, à 11 heures du matin, à leur nouvelle salle d'encan No 25 rue de Chartres—

525 caisses bottes, souliers et brodequins, comprenant un bel assortiment.

Conditions au vente. 28nov—

PAR S. GUINAULT.

Cheval et buggy vendus sans réserve.

PAR S. GUINAULT, Encanteur.—VENDREDI 28 novembre 1879—il sera vendu à midi, à son magasin d'encan, encoignure Bienville et Passage de la Bourse,

1 cheval et Buggy.

Conditions—Comptant.
27 nov—

Vente pour cause de changement d'affaires.

VACHERIE.

PAR S. GUINAULT, encanteur, bureau Bienville et Passage de la Bourse.—LUNDI 1er décembre 1879—Il sera vendu à 11 heures du matin sur l'avenue de St-Bernard, encoignure Magistrat, [illegible]

La vacherie de M. Ludwig Fuselier, se composant de 11 belles vaches laitières, 1 cheval 1 mulet.

1 charrette à lait, les harnais, bidons et tous les ustensiles de la vacherie.

La clientèle sera donnée au plus fort enchérisseur; elle est de 12 gallons de lait garantis, avec perspective d'une augmentation de 5 gallons de plus.

Conditions: Jusqu'à $100 comptant, de $100 à $200 trois mois, et au-dessus de $200 six mois de crédit en billets endossés sur place à la satisfaction du vendeur. 27nov—df

PAR SPEAR & ESCOFFIER.

PLACEMENT AVANTAGEUX.

Propriété encoignure Orléans et Prieur.

PAR SPEAR & ESCOFFIER, PLACIDE J. SPEAR, encanteur—Bureau No 46 rue Royale—SAMEDI, 29 novembre, à midi, il sera vendu à la BOURSE DES NÉGOCIANTS ET ENCANTEURS, RUE ROYALE, ENTRE DOUANE ET CANAL.

Un certain lot de terre avec les bâtisses et améliorations, situé dans le Deuxième District de cette ville, désigné par le No 1, dans l'îlet borné par les rues Orléans, Prieur, Roman et St Anne, mesurant, plus ou moins, 27 pieds 10 pouces 3 lignes de face à la rue Orléans sur une profondeur et face de 63 pieds sur la rue Prieur et formant l'encoignure Orléans et Prieur. Les améliorations consistent en une bonne maison haute, le rez-de-chaussée construit en briques et le premier étage en bois, bonne cuisine haute en briques; le tout étant maintenant occupé par une grocerie.

Termes et conditions. La moitié comptant et la balance à un an de crédit en billet portant hypothèque spéciale avec privilège de vendeur et 8 p. o d'intérêt par an du jour de la vente à parfait paiement, la clause de 5 p. o pour honoraires d'avocat en cas de poursuite judiciaire pour le recouvrement du paiement du dit billet ou en partie, l'acquéreur assurera la propriété pour un montant égal au billet fourni, remboursera la prime non expirée et toutes les autres clauses habituelles. Il assumera aussi le paiement des taxes dues et exigibles en 1879 en sus du prix d'adjudication. L'acquéreur sera tenu de faire un dépôt de 10 p. o sur le montant de l'adjudication au moment de la vente.

Acte de vente pardevant O. Drouet, notaire, aux frais de l'acquéreur. 26 nov—

PAR C. E. GIRARDEY

Deux magnifiques résidences de famille avec remise et écurie, grand emplacement, jardins, dans un des quartiers les plus gais de l'avenue Canal.

Vente positive avec le consentement des parties.

PAR C. E. GIRARDEY, encanteur,—Bureau No 31 de la rue du Camp.—SAMEDI, 29 novembre 1879, à midi, à la Bourse d'Encan St-Charles, il sera positivement vendu à l'encan, avec le consentement des parties, les propriétés ci-dessous décrites, à savoir:

1° Cette résidence en bois à deux étages, nouvellement bâtie et magnifiquement finie, avec grand jardin et parterre planté d'arbustes, désignée par le No 429 Canal, dans l'îlet borné par les rues Canal, Douane, Galvez et Miro. La propriété comprend trois lots de terre mesurant 86 pieds 6 pouces de face à la rue du Canal, sur une profondeur entre lignes parallèles de 114 pieds. Les améliorations comprennent une résidence en bois à deux étages, nouvellement bâtie et magnifiquement élégante, [illegible] trottoir, [illegible] jardin devant et sur le côté entouré d'un beau grillage en fer, corridor, salons doubles à arche, librairie, salle à manger, office, cuisine au premier étage, corridor et huit grandes chambres et chambres à bain au second étage, grandes galeries de devant et sur les côtés. Les devants de cheminées du premier étage sont en marbre et ceux du second étage en fer marbré; gaz partout, 2 grandes caves, et les dépendances sont bien aérées, écurie et remises, pigeonnier, chambre à bain, chambre à bois.

2° La belle et confortable résidence en bois à deux étages touchant à la propriété ci-dessus décrite, désignée par le No 431 rue du Canal. Elle comprend 2 lots mesurant 57 pieds 8 pouces de face à la rue du Canal et les améliorations comprennent une maison en bois à deux étages, moderne, mais solidement construite, avec jardin devant et sur le côté, galerie, corridor, salons doubles à arche, devants de cheminées en marbre, salle à manger, office, cuisine et autres commodités au premier étage, cinq chambres à coucher bien aérées au second étage, gaz, cave et hangar dans la cour. Les jardins sont luxuriants et magnifiques et contribuent beaucoup à l'apparence élégante et confortable de la maison. Comme résidence gaie et agréable ceux qui cherchent des maisons supérieures et qui augmentent constamment de valeur ne devraient pas manquer de les visiter et d'assister à la vente qui est positive et sans réserve.

Conditions—1/3 ou plus comptant, au gré des acquéreurs, et le reste à 1 et 2 ans de crédit pour billets spécialement garantis par hypothèque et privilège de vendeur, portant toutes les clauses habituelles de 8 pour cent par an d'intérêt du jour de la vente à parfait paiement, 5 pour cent honoraires d'avocat en cas de poursuite pour assurer le paiement. Les améliorations devront être assurées, la police transférée aux détenteurs des billets et l'acquéreur assumera les taxes dues et exigibles en 1880, en sus du prix de l'adjudication. Un dépôt de 10 pour cent comptant sera exigé de l'acquéreur pour assurer qu'il se rendra aux conditions de la vente dans les dix jours qui suivront. Si l'on ne donne un titre parfait le dépôt sera remis. Actes de vente pardevant N. B. Trist, notaire, aux frais des acquéreurs.

1er nov—1,2,8,9,15,16,22 jusq vente

UNE BONNE OCCASION.

La vaste résidence en briques à deux étages avec porte cochère rue Orléans, entre Rempart et Bourgogne.

PAR C. E. GIRARDEY, Encanteur. — Bureau No. 31 rue du Camp.—SAMEDI, 29 novembre 1879, à midi, à la Bourse d'encan St-Charles, il sera positivement vendu à l'encan—

La résidence en briques solidement construite à 2 étages avec mansarde, désignée par le No 99 de la rue Orléans, dans l'îlet borné par les rues Orléans, St-Anne, Rempart et Bourgogne. Le lot mesure 27 pieds de face à la rue Orléans sur 86 pieds 10 pouces 2 lignes sur une ligne de côté, et 85 pieds 11 pouces et 2 lignes sur la ligne vers la rue Rempart.

Les améliorations comprennent une vaste résidence en briques, à deux étages avec mansardes, solidement construite, située dans un quartier central et agréable. La propriété convient à un homme de profession ou peut servir de résidence. Possession en sera donnée dès qu'on se sera conformé aux conditions de la vente.

Conditions—Un tiers ou plus comptant au gré de l'acquéreur, le reste à 1 et 2 ans de crédit par billets spécialement garantis par hypothèque et privilège de vendeur et portant toutes les clauses habituelles de 8 pour cent d'intérêt par an, 5 pour cent honoraires d'avocat en cas de procès pour recouvrer le montant des billets. Les améliorations devront être assurées et la police transférée au vendeur ou au détenteur des billets et les acquéreurs devront assumer les taxes dues et exigibles en 1880 en sus du prix de l'adjudication.

Acte de vente aux frais de l'acquéreur pardevant A. Doriocourt, notaire. 21nov—à la vente

VACHERIE A VENDRE

pour cause de mauvaise santé.

Une rare occasion pour un homme entreprenant.

UNE des plus anciennes vacheries, ayant une clientèle choisie de cinq piastres et demi par jour, payant régulièrement tous les mois au plus long. Les vaches sont toutes des élèves créole et en parfait état. Il y a en tout trente têtes d'animaux. Aussi une provision de foin de l'ouest, farine maïs, son, avoine, nougat, etc., pouvant durer six mois. Le tout sera vendu à des conditions très libérales, le propriétaire désirant se retirer, pour cause de mauvaise santé.

S'adresser au bureau de "l'Abeille." 8nov—1m

Charbons! Charbons!

Charbon Anthracite.
IMPORTATION directe de Charbon Anthracite, garanti 1re qualité, en lots ronds, provenant des mines de la "Philadelphia and Reading Iron and Coal Company," Penn. A vendre par WILLIAM CREEVY, Agent.
30oct—1m [illegible] Carondelet, coin Union.

AVIS SPÉCIAL.

Charbon! Charbon! Charbon!
Je suis prêt à fournir du charbon ST-BERNARD en la meilleure qualité de PITTSBURG, aux familles, débitants, ou pour machines à vapeur, dans les limites de la ville, au prix ci-dessous pour du comptant:

	St-Bernard.
10 à 100 barils..........	75c.
500 à 500 barils.........	70c.
250 et au-dessus.........	65c.
Charbon cassé ou coulé.........	60c.

W. S. CAMPBELL, Agent, 39 rue Carondelet.
12 sept—

BUREAU DE
W. S. CAMPBELL, Agent,
39 rue Carondelet, Nlle-Orléans.
ST. BERNARD PITTSBURG COAL ANTHRACITE CANNEL
EN GROS ET AU DÉTAIL.
FOURNI AUX
bateaux à vapeur et aux familles.
Toujours à vendre, une forte quantité de charbon [illegible] Pittsburg du St-Bernard et de O'Neil & Cie. 16sept—jusq 1 janv

CHARBON. CHARBON.
Hy. J. Montagnet,
Marchand de charbon
PITTSBURG, ANTHRACITE ET CANNEL.
COMMANDES des Habitations, Fabriques, Bateaux et Familles, remplies avec célérité.
Chantier, sur la Levée, près du débarcadère du Ferry à l'extrémité de la rue des Champs-Elysées. Bureau, No 4 rue Carondelet, près Canal.
Les ordres peuvent être laissés aux deux endroits. 31 août—3m