L'Abeille de la Nouvelle-Orléans

Bureaux, No 73 rue de Chartres

NOUVELLE-ORLÉANS

JEUDI, 11 DÉCEMBRE 1879.

Un discours ministériel.

A défaut de discours ou d'article-programme de M. Gambetta, dont on avait parlé, on a eu un discours ministériel de M. Brisson, qui pourrait être le chef d'un ministère républicain, progressiste et qui a marqué son évolution vers la gauche avancée. Voici l'analyse de ce discours, que la République française publie ... :

M. Henri Brisson, député du 10e arrondissement a rendu compte hier à ses électeurs de la façon dont il a rempli son mandat. La salle du Grand-Vauxhall était remplie par la foule des électeurs. Parmi les assistants, on remarquait plusieurs députés, des conseillers généraux de la Seine et des conseillers municipaux de Paris, etc. M. Antide Martin, conseiller municipal ... l'arrondissement, a été ...

M. Henri Brisson a commencé par déclarer que le retour du Parlement dans la capitale de la France était une preuve de force de la part de la République et un témoignage de confiance. Il explique son rôle politique pendant les deux années qui viennent de s'écouler. Il était ... à trois besognes successives: la lutte contre le 16 Mai, l'étude du procès des ministres, la présidence de la commission du budget.

... sur l'amnistie, M. Brisson rappelle qu'il l'a votée, il est prêt à la voter encore; il explique comment il la comprend: comme un pacte d'oubli, comme le rétablissement, par la République, de l'entente, de l'accord social dans notre pays. Il a fait des efforts pour que personne ne fût excepté de cette amnistie; il a fait des efforts particuliers pour que M. Blanqui y fût compris, et cependant il a voté contre la validation de son élection......(Quelques voix: Pourquoi?) pour rendre hommage à la loi (Nombreux applaudissements.) M. Brisson fait appel aux témoignages, aux déclarations des fondateurs de la République en faveur du respect absolu de la loi qu'une fraction du peuple, en elle seule, ne peut prétendre changer.

M. Henri Brisson parle de son rôle comme président de la commission du budget. Le devoir des mandataires du peuple dans une démocratie, lorsqu'ils règlent son budget, est de toujours songer au contribuable, de lui rendre ce qui lui est dû lorsque par exemple il y a des plus values. Ils doivent lui rendre ces plus-values sous forme de dégrèvement. Telle a toujours été la politique des élus actuels du pays, politique qui peut s'appeler celle des dégrèvements. Les Chambres républicaines, en quatre années, ont dégrevé les contribuables de cent quinze millions. Et ce n'est pas tout. Il y a cette année des plus-values qui dépassent la somme de cent dix millions et qui seront rendues au pays sous forme de travaux utiles, et en particulier de crédits nouveaux accordés à cette instruction publique pour laquelle le gouvernement républicain a déjà tant fait. Les plus-values de cette année vont donner une latitude plus grande à la prochaine commission du budget, dont la tâche sera de dégrever les impôts de consommation les plus lourds, notamment l'impôt sur les vins.

Passant à la situation actuelle, M. Brisson déclare que, ce qui est opportun aujourd'hui, c'est de marcher (Applaudissements). Ce qu'il ne faut pas faire, c'est annoncer en juillet qu'on prépare une loi sur la magistrature et ne pas l'avoir déposée en novembre. Ce qui importe, c'est de trancher une fois pour toutes cette question toujours brûlante des fonctionnaires. Ce qui manque, c'est l'accord entre les pouvoirs publics, entre les fonctionnaires. Ce n'est pas là la manière de fonder un gouvernement nouveau, c'est le moyen de le compromettre.

Nous ne voulons pas souffrir que certains services publics fassent échec à la représentation nationale.

M. Brisson a ensuite tracé le programme des réformes à réclamer immédiatement:

Il faut obtenir une liberté aussi étendue que possible: libertés de presse, du droit de réunion et d'association. L'orateur fait sur ce dernier point des réserves pour certaines confréries religieuses;

Réforme de la gendarmerie, qui doit être placée sous la direction des ministères de l'intérieur et de la justice;

Réforme de la magistrature, qu'on pourrait pour le moment établir sur deux idées: suspension momentanée de l'inamovibilité et suppression de quelques centaines de sièges.

Parlant de la lutte contre le cléricalisme, M. Brisson dit qu'aux mesures proposées on en peut ajouter d'autres. L'Etat doit demander le certificat d'études dans les écoles de l'Etat ou écoles libres désignées à tous les jeunes gens qui veulent entrer dans les fonctions publiques ou dans certaines écoles, polytechnique, forestière, normale, militaire, etc.

L'orateur aborde les questions sociales, qui, selon lui, pénètrent toutes les autres. L'Etat, directement, peut quelque chose, tout d'abord en répandant largement l'instruction, en instituant l'enseignement professionnel; il formera le travail complet; il établira l'égalité.

M. Brisson a terminé ainsi:

A l'heure où nous établissons la République, ne nous séparons pas en catégories de citoyens; travaillons tous ensemble, établissons cette éducation nationale, et nous réaliserons peut-être cette belle définition que donnaient de la République nos pères de 1848: "La France s'est constituée en République. En adoptant cette forme définitive de gouvernement, elle s'est proposée pour but de marcher plus librement dans la voie du progrès et de la civilisation, d'assurer une répartition de plus en plus équitable des charges et des avantages de la société, d'augmenter l'aisance de chacun par la réduction graduée des dépenses publiques et des impôts, et de faire parvenir tous les citoyens, sans nouvelle commotion, par l'action successive et constante des institutions et des lois, à un degré toujours plus élevé de moralité, de lumières et de bien-être." (Double salve d'applaudissements.)

—Le *Temps* assure que M. Baudry-d'Asson sera poursuivi comme organisateur principal de la manifestation "séditieuse" qui a eu lieu au banquet royaliste de Challans, en Vendée:

"Il est reconnu, dit la feuille parisienne, que M. Baudry-d'Asson a livré à la publicité l'Adresse factieuse au comte de Chambord, qui a été publiée par divers journaux, et qui a déjà motivé les poursuites que l'on sait.

"Si nous sommes bien informés, M. Baudry-d'Asson serait déféré à la Cour d'assises de la Seine,—le délit ayant été commis à Paris—sous l'inculpation d'excitation à la guerre civile."

Enfin, le *Temps* ajoute: "Le délit ayant été commis en l'absence des Chambres, dans l'intervalle des deux sessions, l'inviolabilité parlementaire est suspendue, et la poursuite peut s'exercer sans autorisation préalable de la Chambre des députés."

—Nous lisons dans la *France*:

"On nous donne, comme absolument certain, que M. Waddington n'a consenti à conserver la présidence du conseil qu'à la condition d'être libre de se retirer après l'ouverture de la session de 1880. Sa résolution cette fois serait formelle."

—On annonce que M. Valfrey, sous-directeur aux Affaires étrangères, a donné sa démission. M. de Coutouly, second délégué français à la commission de la Roumélie orientale, est chargé de la sous-direction devenue vacante.

—Le décret convoquant les électeurs d'Orange a été signé ce matin. L'élection est fixée au 21 décembre. On parle du désistement de M. Hambert en faveur de M. Gent.

—Trois élections de conseillers généraux ont eu lieu dimanche. Les candidats républicains ont été élus. Ce sont: M. Pallain, à Fourières (Loiret); M. Cassen à Lembeye (Basses-Pyrénées), et M. Brillat-Savarin à Belley (Ain).

L'abdication du Tzar.—Le *Standard* croit que dans le prochain Conseil, qui sera tenu à Saint-Pétersbourg, l'abdication du Tzar sera décidée.

—On ... [illegible]

—On a reçu ici la nouvelle que des cas de fièvre jaune avaient été constatés à Basse-Terre (Guadeloupe). Le procureur général, M. Trochain-Dumoulin, est mort.

—On annonce d'Athènes qu'un incendie a détruit ... à Mételin.

—Le "XIXe siècle," "la Paix," le "Rappel," le "Voltaire," annoncent que M. Lepère ... de démission ... [illegible]

Le "Rappel" ajoute que M. Lepère ... [illegible]

—Plusieurs femmes exprimaient le regret de ne pas être hommes.

—Moi, dit Mme de B..., je voudrais être femme jusqu'à trente ans; homme, depuis quarante jusqu'à ... [illegible]

Achetez votre charbon aux plus bas prix du marché, chez Hy. J. Montagnet, 6 rue Carondelet.

Les Meilleurs Pianos
Les Plus Populaires
Grunewald Hall
14, 16, 18, 20 & 22
RUE BARONNE,

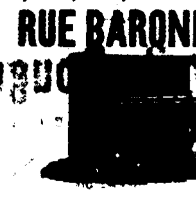

L'endroit où se vendent à meilleur marché et aux conditions les plus faciles et les plus libérales toute espèce de
INSTRUMENTS DE MUSIQUE.
L'assortiment est au grand complet et le stock le plus considérable et le plus varié qui soit en ville. Il comprend les célèbres et incomparables
Steinway, Knabe, Pleyel, Fischer PIANOS
AINSI QUE LES
Clough & Warren, Peloubet, Pelton&Co, Orgues
Les plus recherchés nonobstant la modicité de leurs prix.
Tout ce qui de loin ou de près se rattache à la musique se vend également à très bon marché chez Grunewald.
Vieux pianos échangés ou réparés et accordés par d'habiles ouvriers. Venez voir mes instruments de musique, venez juger par vous-même de la modicité des prix et des conditions libérales auxquelles on les vend chez
LOUIS GRUNEWALD,
9nov—3m GRUNEWALD HALL.

Dentistes.
JOSEPH BAUER, DENTISTE,
130 - - - Esplanade - - - 130
Près Remparts.
31mai—1an D Ma J

DENTISTE.
Dr E. P. DOREMUS,
Dentiste, Successeur du Dr DICKEY,
110 Rue du Canal.
Donne tous ses soins à la conservation des dents naturelles. 11 nov.—6m

JAS S. KNAPP, D.D.S.
Est de retour et continue à exercer sa profession de dentiste dans toutes ses branches au même local qu'il a occupé nombre d'années.
Rue Baronne No 15. 28 oct—3m

C. E. KELLS & M. VIET,
CHIRURGIENS-DENTISTES
No 12 rue Dauphine, immédiatement après ... formant l'angle de la rue du Canal.
Opérations de tout genre dans le ressort de leur art.
Pose de palais artificiels.

Dr E. J. MIOTON,
MÉDECIN.
Cabinet de consultation et résidence: No 319 rue des Remparts.
Heures de consultations: de 9 à 11 heures A. M. et de 1 à 3 heures P. M.
16 nov—1 mois—DMaJ

Le Dr A. CAPDEVIELLE
A OUVERT un bureau de consultation au No. 22, rue St-Philippe, encoignure Chartres.
Heures de consultation—Tous les jours, de midi à 2 heures.
Résidence—No. 114 rue Bourbon.
16 déc—1m

Dr. J. B. PEREZ,
Médecin et chirurgien d'une expérience de 25 ans dans le traitement et la guérison de tous les maux des
ORGANES GENITO-URINAIRES,
et des maux provenant soit des NERFS, soit d'une DEBILITE PHYSIQUE, causée par l'âge ou des abus prématurés. Maladies chroniques traitées avec succès. La maladie de Bright, la gravelle, le catarrhe de la vessie, les écoulements, la spermatorrhée et tous les désordres d'une NATURE PRIVEE, traités sans l'usage du mercure ni d'aucune drogue nuisible. Guérisons garanties et remèdes fournis. Les RESSERREMENTS guéris par un simple mécanisme, sans peine.
Les maladies de femmes, suspension, rétention et toutes les irrégularités PROMPTEMENT GUERIES. Le FEMALE REGULATING ELIXIR du Dr Peres N'ECHOUE JAMAIS. On ne peut l'avoir qu'à son bureau. Consultations strictement confidentielles et prix raisonnables. Cabinet No.6 rue Sud-Remparts, près la rue du Canal, Nlle-Orléans. 16 sept—1 an

Mme BONOMO, sage-femme, et médecin pour dames, 140 St Louis et 101 Bourgogne, se recommande pour toutes les maladies de femmes et comme sage-femme. Elle promet une guérison assurée pour toutes les maladies, telles que douleur à la matrice, dentition difficile chez les enfants, les vers chez les femmes et les enfants, les plaies aux jambes. Chambres pour les dames sur le point d'accoucher, avec un bon traitement et à des prix en rapport avec les temps. Visible à toute heure. Exerçant sa profession depuis 25 ans, elle se recommande au public. 20 nov. 1 an

Mokaine du Dr. Testut,
Liqueur souveraine pour la guérison des désordres de l'estomac et des intestins, ainsi que des maladies qui en dérivent.
JOUVENCINE DES DAMES,
Injections de santé ayant pour résultats la cessation graduelle des pertes désagréables et débilitantes, le raffermissement d'organes essentiels, ... [illegible]
CONSULTATIONS TOUS LES JOURS, rue Toulouse, No 21, en face de l'Opéra.
11nov—

PHARMACIE GENERALE
Ancoin des rues Chartres et St-Philippe
CETTE pharmacie, montée avec un soin minutieux, possède un stock complet de
MÉDICAMENTS DE CHOIX.
Les préparations y sont confiées à des chimistes ... [illegible]
Grand assortiment de MÉDICAMENTS PATENTÉS. 12avril—

Chaussures.
ATTENTION.
M. ANDRIEU & Co.,
No 51 Royale, coin Bienville.
FABRIQUE DE BOTTES ET DE CHAUSSURES DE TOUS GENRES.
BOTTES et souliers en tous genres faits ici des meilleurs matériaux et par les meilleurs ouvriers ... [illegible]
17 jan. 79—1 an TAC

MAISON
CORRIVEAU,
67 RUE ROYALE,
SPÉCIALITÉ DE CHAUSSURES POUR DAMES.

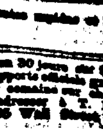

AYANT un très grand assortiment de chaussures confectionnées dans ses ateliers, cette maison a l'honneur d'informer les dames que pour leur ... pendant trente jours, aux prix coûtants. 15nov—1m

PONTCHARTRAIN CHEAP STORE.
J. A. LACROIX,
Coin Français et Victoire.
CHAUSSURES DE TOUTES QUALITÉS POUR DAMES, MESSIEURS, DEMOISELLES ET ENFANTS.
... [illegible]

$1200 ... en 30 jours ... [illegible]

SPECTACLES, BALS, &c.

THEATRE DE L'OPERA
RUE BOURBON.
... [illegible]
Ce soir, JEUDI, à 8 heures ...
... SOIRÉE ... Première apparition de la charmante PRIMA DONNA américaine,
Mlle MARIA LITTA,
de l'opéra Italien de Paris et de l'opéra impérial à Vienne.
LUCIE DE LAMMERMOOR
Mlle Maria Litta, dans son grand rôle de LUCIE; Mlle Arcone, Elise; Sig. Baldanza, Edgar; M. L. G. Gottschalk, Ashton; Sig. Barberis, Arthur; Sig. Bernardi, Raymond; chef d'orchestre: Sig. de Novellis.
... [illegible]
Samedi—Grande Matinée—LUCIA.
Samedi soir—Pour la première fois: LES PURITAINS.
Dimanche soir—TROVATORE.
Lundi, 1re représentation de Mignon.—Mardi, Rigoletto—Mercredi, Bénéfice de Mlle Singer.—En répétition Carmen.
PRIX POPULAIRES—On peut se procurer des places au magasin de musique de Werlein et le dimanche, à l'Opéra, de 9 à 5 heures.
10 déc—

Le Bataillon Allemand
...
QUI COMMENCERA
Mardi, 16 Décembre,
A
L'EXPOSITION BUILDING.
Le programme complet paraîtra prochainement.

ACADEMIE DE MUSIQUE DE BIDWELL.
... [illegible]
Le Grand Succès de l'Extravaganza,
HORRORS!
Jeudi et Vendredi Soirs, 11 et 12 Déc.,
Aussi Samedi Matinée de Gala,
...
ROBINSON CRUSOE, Esq. ... Vendredi.
Avec de magnifiques décors et costumes et une superbe mise en scène, introduisant M. ... dans son grand rôle de Vendredi.
... [illegible]
Musique par Edward Rice, Libretto par Nathan Childs.
Dimanche Soir, 14 Décembre 1879,
Inauguration de la seconde et positivement dernière semaine de Rice's Surprise Party, qui représentera la nouvelle grande extravaganza ... REVELS
ou Bon Ton George, Jr.
Avec de magnifiques costumes et grande mise en scène.
Les sièges devront être retenus d'avance pour éviter l'encombrement et la foule au guichet.
9 déc—

Département des Finances,
Hôtel de Ville,
Nlle-Orléans, 30 novembre 1879.

TAXES DE VILLE DE 1879.

Le soussigné engage les contribuables à profiter de l'occasion qui leur est offerte de payer leurs taxes sans frais, dans les délais fixés. Ils peuvent s'acquitter à l'Hôtel de Ville ... [illegible]
ALB. ... ISAACSON,
30nov— Administrateur des Finances.

Bureau de la Compagnie du Chemin de fer de la Nouvelle-Orléans et Carrollton.—Nouvelle-Orléans, 6 décembre 1879.—L'élection annuelle des Directeurs de cette Compagnie aura lieu, conformément à la loi, LUNDI 5 janvier 1880, de 10 heures du matin à 2 heures de l'après-midi, au Bureau de la rue Baronne, No 17.
... BROUCH,
7déc—1m Secrétaire.

Association ... de la Nlle-Orléans.—Bureaux No. 102, rue du Canal—Nouvelle-Orléans, 5 décembre 1879.—Avis est par le présent donné aux actionnaires que l'élection annuelle de douze directeurs, pour l'année 1880, aura lieu, conformément à la Charte, au bureau de l'Association, LUNDI, 22 décembre 1879, de 10 heures A. M. à 2 heures P. M.
G. LANAUX,
6déc—au 22 inc Secrétaire.

Bureau de la compagnie d'assurance de la Nlle-Orléans, coin Canal et Camp. Nlle Orléans, 5 décembre 1879. Conformément à l'article VI de la charte, avis est par la présente donné aux actionnaires de la Compagnie, que l'élection annuelle de douze (12) directeurs ... [illegible]
5déc—au 29 déc

Banque du peuple de la Nouvelle-Orléans.—Nlle Orléans 4 décembre 1779.—Les actionnaires de cette banque sont prévenus que l'élection annuelle, suivant l'article 22 de la charte, de neuf directeurs ... aura lieu lundi 15 du courant, de 10 heures du matin à 2 heures du soir. N. LANDRY,
4 déc—au 15 Caissier.

Bureau de la Crescent Mutual Insurance Company.—Nlle-Orléans, 7 novembre 1879.—A une réunion spéciale du Board of Trustees, tenue aujourd'hui dans les bureaux de cette Compagnie, W. H. LYMAN a été élu à l'unanimité Président, en place de THOS. A. ADAMS, décédé. CHAS. E. RICE,
23nov.—1m Secrétaire.

Société de Bienfaisance des Bouchers de la Nouvelle-Orléans.
Elections générales du 6 novembre 1879, pour l'année 1879-1880.
OFFICIERS.
Président—WM. MAYLIE.
Vice-Président—S. CHANFRAU.
Trésorier—BERNARD MAYER.
Secrétaire—EUGENE MOURET.
DIRECTION.
J.P. Roueda, Chairman. Basile Dabat, J. Lapouble, P. Tapie, P. Prudère, P. Lestelle, J. M. Laporte, G. Dubos, J. Soulé, P. Estèban.
COMITÉ ARBITRAL.
S. Chanfrau, Chairman. J. M. Laporte, Auguste Mahou, Philip Mailhes, Ant. ...
Collecteur—B. GAZERE.
Grand-Maréchal—P. SETZE.
1er Assistant—J. SOUBIE.
2nd —J. PUJOL.
3e —J. CARRAU.
4e —A. MOULEDOUX.
5e —X. FAUCON.
DOCTEURS.
De la rue Pologne en haut de la ville—Dr F. DE ROALDES.
De la rue Pologne aux Abbatoirs—Dr SAM. G. RENSHAW.
Réélus. 9 nov—

GANTS DE PEAU! GANTS DE PEAU!
Le plus grand Bargain de la SAISON.
... 5000 PAIRES ...
GANTS DE PEAU à deux boutons, première qualité, prime grandeur [valant $1 50] à 85 cts la paire.
5000 paires à trois boutons, 85 cts la paire.
... [illegible]
Assortiment complet de Gants de peaux de daim, castor et chien, de qualités supérieures pour messieurs.
Un vaste assortiment de Gants de peau pour enfants.
KREEGER,
149, rue du Canal
15 nov—1m.

LES HÉRITIERS DE
J. LEVOIS
133 RUE DU CANAL 133
(Bâtisse Touro)
Annoncent avoir reçu par les vapeurs ... leur assortiment de
Lainages de fantaisie, de Laines et de Soieries.
ETOFFES A ROBES.
Les dernières nouveautés parisiennes, consistant en
GARNITURE PASSEMENTERIE, ... [illegible]
COSTUMES BRODÉS
Costumes français en couleurs et draps impératrices;
Un magnifique assortiment de MANTEAUX de draps français et de DOLMANS des dernières modes ...
Les Héritiers de J. LEVOIS.
16nov—

L'HIVER EST A NOS PORTES
—ET—
Le moment est venu d'acheter vos
Vêtements,
Articles de Toilette,
Chapeaux,
—CHEZ—
GODCHAUX,
81 & 83 RUE DU CANAL.
J'appelle votre attention sur mon Assortiment Choisi de LINGE pour
HOMMES,
JEUNES GENS,
ENFANTS.
CONFECTIONS
pour les saisons d'automne et d'hiver de 1879-80, et qui sera vendu aux plus bas prix.
N. B.—Linge fait sur commande, une spécialité.
Des échantillons et des indications pour se mesurer soi-même fournis volontiers sur application.
3nov— DMJ

Aux fabricants sucriers et aux Brasseurs.
BI-SULFITE de CHAUX
de BONNABEL,
1851......1879
L'unique agent anti-septique parfait, ... et décolorant pour le jus de canne. Employé par tous les planteurs qui désirent faire du sucre dur et ferme ... [illegible]
Prix réduit à $8 le baril.
E. BONNABEL,
RUE NORTH PETERS 57,
16 oct—2m Entre les rues Douane et Bienville.

JOS. BRANDNER,
Marchand-Tailleur,
34..........RUE BOURBON..........34
A constamment en magasin un bel assortiment de DRAPS, CASIMIRS et étoffes à gilets.
28 oct—3m

Charbons! Charbons!
AVIS SPECIAL.
Charbon! Charbon! Charbon!
Je suis prêt à fournir du charbon St-Bernard ... PITTSBURG, aux familles, débitants, ou pour machines à vapeur, dans les limites de la ville, au prix ci-dessous pour du comptant:

	St-Bernard.	Pittsburg.
10 à 100 barils	85c.	$1 00
500 à 500 barils	80c.	95c.
250 et au-dessus	75c.	90c.
Charbon cassé ou coulé	65c.	

W. S. CAMPBELL, Agent,
12 sept— 29 rue Carondelet.

BUREAU DE
W. S. CAMPBELL, Agent,

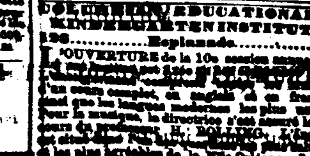

EN GROS ET AU DÉTAIL
FOURNI AUX
bateaux à vapeur et aux familles.
Toujours à vendre, une forte quantité du célèbre charbon Pittsburg, de St-Bernard et ... [illegible]

CHARBON. CHARBON.
Hy. J. Montagnet,
Marchand de charbon
PITTSBURG, ANTHRACITE ET CANNEL.
... bateaux à vapeur ... et Familles, remplies avec célérité.
Chantier, sur la Levée, près du débarcadère du Ferry ... Bureau, No 6 rue Carondelet, près Canal.
Les ordres peuvent être laissés aux deux endroits. 31 août—4m

COLUMBIAN EDUCATIONAL & KINDERGARTEN INSTITUTE.
136..........Esplanade..........136
L'OUVERTURE de la 10e session annuelle ... [illegible]
7 déc—

WERLEIN
CHANGEMENT DE LOCAL.
LA PENSION PRIVÉE dirigée par Mme ... [illegible]
11 oct—3m

CHAMPAGNE
ROLLINGER
En grande et demi-bouteilles,
Le Vin favori des Clubs de l'Est.
Grand vin Château Dillon.
En barriques et en caisses.
5,000 caisses vendues à New-York en 1879.
Bières anglaises mises en bouteilles
Par E. & J. BURKE. Dublin.
BASS,
ALLSOPPS,
GUINNESS.
WHISKEY D'IRLANDE,
de E. & J. BURKE, en fûts et en caisses.
A vendre par
SCHMIDT & ZIEGLER, Importateurs,
49, 51, 53, 55 rue Peters.
30nov—

A. CAPITON,
MARCHAND-TAILLEUR,
No 2 rue Carondelet,
Près Canal.
SPÉCIALITÉ pour Habillements de noce et de soirée d'un genre tout à fait nouveau, ainsi que tout autre genre de toilette de ville, coupe élégante et travail bien fini ... à des prix très raisonnables.

Département Académique de l'Université de la Louisiane.
LES classes ouvriront le 1er octobre et dureront jusqu'au 30 juin prochain. Conditions—$20 pour le quart d'une session, payable d'avance.
Faculté.
R. H. JESSE (gradué de l'Université de la Virginie) ... professeur des littératures latine et anglaise.
J. L. CROSS (gradué de l'Institut militaire de la Virginie) professeur de mathématique et de physique.
E. C. HARDING, M. A. ... professeur de langue grecque ...
M. F. JULIAN (gradué de l'Université de France), professeur de langue et de littérature françaises.
H. DEILER (gradué du Collège normal-royal de Munich), professeur de langue et de littérature allemandes.
R. K. MONTGOMERY, professeur ... commercial.
ASSISTANTS, le professeur Alcée Fortier ... [illegible]

P. REMY.
Marchand de Meubles
156..........Chartres..........12
Près St-Louis.
A TOUJOURS en magasin un grand assortiment de ... [illegible]

WASHINGTON EXCHANGE
10.....RUE ST-CHARLES.....10
Vins et Liqueurs de premier choix.
... 10 novembre, de 10 h. ...

"RELIABLE."
ONZIÈME ANNÉE
$40,000 annuellement au soutien de l'Hôpital de Charité de la Nlle-Orléans.
LA PLUS
GRANDE OCCASION
qui ait été offerte au public.
—LE—
TIRAGE EXTRAORDINAIRE
—DU—
MARDI 16 DÉCEMBRE 1879,
Aura lieu sous la surveillance immédiate et la direction du
Gén. G. T. Beauregard
DE LA LOUISIANE,
—ET DU—
Gén Jubal A. Early,
DE LA VIRGINIE.
PAS DE RÉDUCTION!
Pas d'ajournement!
UN DEMI-MILLION
de Piastres distribué.
TOUS LES LOTS GAGNANTS PAYÉS EN PLEIN.
Magnifique Chance
FORTUNE!
—LA—
COMPAGNIE
DE LOTERIE
DE L'ETAT
DE LA LOUISIANE
—FERA—
AU GRAND OPERA HOUSE, A LA NOUVELLE-ORLEANS, Louisiane,
MARDI, 16 DÉCEMBRE 1879,
UN GRAND TIRAGE
EXTRA,
CLASSE M,
UN GROS LOT DE...... $100,000
UN GROS LOT DE...... 50,000
UN GROS LOT DE...... 20,000
Un lot gagnant par chaque neuf billets.
11,279 lots, s'élevant en tout à
$522,500.
Le tirage commencera ponctuellement à 11 heures du matin
DANS LA MATINÉE DU
MARDI, 16 Décembre 1879,
Au Grand Opéra House,
—A LA—
NOUVELLE-ORLÉANS, LNE.
Le tirage sera accompagné d'un GRAND CONCERT PROMENADE
Pour lequel seront engagés les meilleurs artistes ... [illegible]
GRATIS!
Voyez la Distribution!
Distribution Extraordinaire!
100,000 Billets à $10 le Billet.
LISTE DES LOTS.

1 Gros lot de	$100,000		$100,000
1 .. de	50,000		50,000
1 Lot de	20,000		20,000
2 Lots de	10,000		20,000
4 Lots de	5,000		20,000
20 Lots de	1,000		20,000
50 Lots de	500		25,000
100 Lots de	300		30,000
200 Lots de	200		40,000
600 Lots de	100		60,000
10000 Lots de	10		100,000

PRIX D'APPROXIMATION.
100 Lots d'approximation de $200 chacun pour les séries de cinquante numéros avant et après le numéro tirant le lot de $100,000 soit 20,000
100 Lots d'approximation de $100 chacun pour les séries de cinquante numéros avant et après le numéro tirant le lot de $50,000 soit 10,000
100 Lots d'approximation de $75 chacun pour les séries de cinquante numéros avant et après le numéro tirant le lot de $20,000 soit 7,500
11,279 Lots s'élevant à $522,500
BILLET ENTIER $10, DEMI BILLET $5, CINQUIÈME DE BILLET $2, DIXIÈME DE BILLET $1.
A vendre à toutes les agences de la Nouvelle-Orléans et au bureau central de la COMPAGNIE DE LOTERIE DE L'ETAT DE LA LOUISIANE.
Adressez-vous à M. A. DAUPHIN, New-Orleans.
Transmettez l'argent par des traites ou par ... [illegible]
... QU'AU GRAND TIRAGE DU
16 DÉCEMBRE 1879.
TOUS LES LOTS
—SONT—
Payés sur Présentation.
On demande des agents ... [illegible]
D'excellentes garanties ... [illegible]
M. A. DAUPHIN,
Nouvelle-Orléans, Lne.
TOUTE LETTRE SANS ... RÉPONSE ...

MAISON ÉTABLIE EN 1840.
PALAIS
DE
MEUBLES
DE
Jos. B. HUBBARD
A L'ENSEIGNE DE
L'AIGLE D'OR
L'établissement le plus ancien, le plus vaste et le plus élégant de tout le Sud; celui aussi où tout se vend à meilleur marché.

Meubles de salon en ivoire avec dorures, en acajou et noyer, recouverts d'étoffes dorées ou de coteline, soie écrue, satin de laine, reps à raies ou uni, mohair, etc.
Grand stock d'Etoffes pour recouvrir les meubles, — derniers genres.
Meubles de chambre à coucher
en bois de rose, acajou, noyer et chêne, dans les genres les plus variés et des modèles les plus élégants et les plus modernes.
Meubles de salle à manger,
de Bibliothèque et de Vestibule, des modèles les plus variés et d'un genre extrêmement brillant.
PRIX TRÈS RÉDUITS.

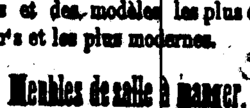

Bois de lit, Toilettes françaises, Armoires à glace, Lavabos, Tables de bibliothèque et Tables à ... Canapés, ... longues se repliant.
Prie-Dieu, Matelas à ressorts, Sofas et Divans, Secrétaires, Sideboards, Fauteuils et chaises de repos, Glaces, Bibliothèques, Ressorts de lits Crins et Plumes.
LE TOUT A DES PRIX EN RAPPORT AVEC LE TEMPS.

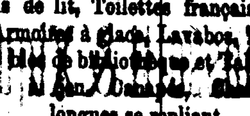

AUSSI—Un très grand assortiment de MEUBLES Ordinaires et de qualité moyenne, pour ville et campagne, ainsi que pour le commerce de détail, les hôtels, restaurants, pensions, etc.,
A bon marché pour du comptant.

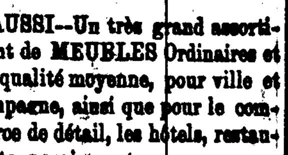

Venez examiner notre stock avant d'acheter ailleurs!
Emballage et livraison gratis.
Jos. B. Hubbard
122 SOUTH RAMPART,
Coin Perdido, et
84, 86, 88, 90 & 92
RUE PERDIDO.

VENTES A L'ENCAN.

PAR C. E. GIRARDEY.

POUR PAYER UNE HYPOTHÈQUE.

Vente positive avec ... comptant ...

Maison de ... logis, en ... et deux étages. Nos 265 et 267 ... Girod ...

Deux îlots de terre ... du Parc de la Métairie,

Entre les rues St-Louis et Conti.

PAR C. E. Girardey, encanteur—Bureau No 31 rue du Camp—SAMEDI, 13 décembre 1879, à midi, à la Bourse ... sera vendu positivement à l'encan, du consentement des parties, et pour payer une hypothèque, les propriétés ci-après décrites:

1. Deux lots de terre situés dans le premier district de cette ville, dans l'îlet borné par les rues Girod, Bassin, Lafayette et Remparts, mesurant chacun 32 pieds 7 pouces de face à la rue Girod sur 127 pieds 10 pouces de profondeur entre lignes parallèles, les dits lots portant les Nos 12 et 13 sur le plan dressé par J. A. D'Hémécourt, député-voyer de la ville, en date du 14 janvier 1861. Ensemble avec les bâtisses et améliorations qui s'y trouvent comprenant les maisons de résidence à deux étages désignées par les Nos 265 et 267 rue Girod et contenant environ 8 chambres chacune.

2. Une certaine portion de terre située dans le 3e district de cette ville, dans l'îlet borné par les rues St-Louis, Conti, Helena et Virginia, mesurant 260 pieds 7 pouces 1 ligne de face à la rue St-Louis, 70 pieds 9 pouces 7 lignes de face à la rue Conti, 224 pieds 7 pouces sur la ligne de la propriété appartenant ... [illegible]

3. La portion triangulaire de terre située dans ... district et renfermée par les rues St-Louis et Helena et le Chemin de la Métairie: elle mesure, selon le plan de C. A. D'Hémécourt, arpenteur et ingénieur civil, 193 pieds 4 lignes de face à la rue St-Louis sur 260 pieds 10 pouces 1 ligne sur la rue Helena et 240 pieds 4 pouces 4 lignes de face sur le Chemin de la Métairie. La propriété fait face au Chemin de la Métairie et est sur un coteau élevé et dans le voisinage immédiat de deux chemins de fer urbains, avec le canal ... etc.

La propriété ci-dessus décrite doit être adjugée positivement au dernier et plus fort enchérisseur, sans égard à l'hypothèque ou à aucune estimation. Elle se vend libre de toutes charges, avec un titre parfait, et aux conditions suivantes:

CONDITIONS—Un quart en plein, au choix de l'acquéreur, comptant, et le reste à un ou un et deux ans de crédit en billets garantis spécialement par hypothèque et le privilège du vendeur, portant toutes les clauses ordinaires de 8 pour cent d'intérêt par an du jour de la vente jusqu'au paiement définitif, et 5 pour cent pour honoraires d'avocat dans le cas de poursuites judiciaires pour obtenir le paiement des billets.

Les édifices devront être assurés et la police transférée aux porteurs des billets; l'acquéreur assumera le paiement des taxes dues et exigibles en 1880, en sus du prix d'adjudication et paiera en outre les frais d'encanteur pour annonces et vente, ainsi que les honoraires de notaires pour le transfert des titres. Un dépôt de 10 pour cent en argent sur le montant de l'adjudication sera exigé de l'acquéreur au moment de la vente, si le titre n'est pas jugé parfait, le dépôt sera remboursé.

Acte de vente par devant Théo. Guyol, notaire. 23 nov—23, 30 et 30, 6 décembre jusqu'à vente.

Grande Vente
DE
VETEMENTS
POUR
HOMMES,
JEUNES GENS
ET ENFANTS
CHEZ
C. LAZARD,
213, 215 et 217 Vieille Levée,
(Près de la rue Douane.)
CETTE Maison si favorablement connue par toute la ville et la campagne comme étant de confiance et à bon marché, vient de recevoir une immense quantité de vêtements désirables et de goût pour automne et hiver qu'elle offre à des prix extraordinairement réduits.
GRANDE VARIÉTÉ
D'Habillements Complets
POUR
HOMMES,
JEUNES GENS,
ET ENFANTS,
Ainsi que de
CHAPEAUX,
CASQUETTES,
LINGES DE DESSOUS,
CHEMISES,
CRAVATES,
ETC., ETC. ETC.
Spécialité pour Vêtements d'Enfants de 3 à 9 ans.
Ce que nous offrons dans ce genre est tout ce qu'il y a de BEAU ET DE BON MARCHÉ.
Chacun trouvera son avantage à venir voir et examiner nos
MARCHANDISES
qui se recommandent par la COUPE, l'ÉLÉGANCE, LE BON GOUT, et surtout la DURABILITÉ.
PRIX FIXES.
Vêtements faits sur mesure, sous la surveillance d'un coupeur de premier ordre. Convenance garantie.
Nous invitons nos amis et les marchands de la Campagne, à venir nous voir avant de faire leurs achats ailleurs.
Les commandes par la poste, accompagnées d'une remise, recevront notre attention toute particulière.
6 nov—3m PP

E. OFFNER,
Grand Etalage d'articles d'Art
Dans les plus nouvelles et les dernières nouveautés de
Royal Sèvres,
Royal Dresden,
Royal Beleek,
Royal Worcester,
Longvy Copelands,
Mintons,
Amber Craquele,
Bronze Glass,
AUSSI UNE PLEINE COLLECTION DE
VERRERIES
Iridescents, ..., Bohémienne et Américaine.
Sarreguemine's Majolica, Wedgwood's et Minton's Majolica.
EN VASES
Nous avons le plus grand et le plus élégant assortiment en cette ville.
Vraie porcelaine française, Poterie anglaise de grès
ET LA CÉLÈBRE
PORCELAINE
AMÉRICAINE,
Qui est égale en apparence à la française.
Notre prix pour ces services complets de
Dîner, Déjeuner et de Thé,
Comprenant en tout
158 Pièces, est de $15
Ne vous trompez pas d'endroit et regardez bien à l'enseigne, c'est
E. OFFNER,
174....RUE DU CANAL....174
Entre les rues Baronne et Dryades.
18 nov—1m

VENTES A L'ENCAN.

PAR A. SELL.

ANNONCE JUDICIAIRE.

Dans l'affaire de la mineure Joséphine Perret.

2e Cour de District de la paroisse d'Orléans.—No 11,628.

Meubles ... tapis Bruxelles, ... tables ... chaises, fauteuils, tables à dessus en marbre, glaces françaises, lustres, lambrequins, rideaux dentelle, pendules, tableaux, lits, armoires, matelas, porcelaines, verrerie, ustensiles de ménage ... piano-orgue, 300 bouteilles vins fins, bibliothèque, 400 ouvrages français et anglais.

PAR ARMAND SELL, encanteur. Bureau No 50 rue Royale.—VENDREDI, 12 décembre 1879, à 10 h. et demie du matin, sur les lieux No 47 rue Toulouse, entre Royale et Chartres, sera vendu à l'encan les effets ci-dessus, en vertu d'un ordre de l'hon. A. L. Tissot, juge de la 2e cour de district de la paroisse d'Orléans, en date du 14 novembre 1879, pour compte de la mineure Joséphine Perret. 9 déc—

PAR SPEAR & ESCOFFIER.

VENTE POSITIVE.

Par ordre de l'agent du propriétaire absent, de propriétés améliorées de valeur dans le Premier et le Second District.

Résidence de famille No 232 rue St. Philippe entre les rues Claiborne et Robertson, avec les deux lots contigus, disposés en beaux jardins.

Six magnifiques lots de terre avec bâtisses rue St. Philippe, entre Salcedo et Lopez.

Cinq magnifiques lots de terre avec bâtisses rue St. Philippe, entre Rocheblave et Dorgenois.

Sept magnifiques lots de terre, rue St-Philippe, entre Lopez et Rendon.

Un magnifique lot de terre, rue Villeré, entre St. Philippe et Ursulines.

Maison et terrain rue Clara, entre Euphrosine et Calliope.

PAR SPEAR & ESCOFFIER—Placide J. Spear, encanteur—SAMEDI 13 décembre, à midi, il sera vendu à la Bourse des Négociants et Encanteurs, rue Royale, entre Canal et Douane, par ordre du propriétaire absent et au dernier et plus fort enchérisseur:

1. Trois certains morceaux de terre ensemble avec les bâtisses et améliorations qui s'y trouvent situés dans le Second District de cette ville, désignés par les lettres B C D dans l'îlet compris entre les rues St. Philippe, Claiborne, Robertson et Dumaine, mesurant ensemble 95 pieds 6 pouces 4 lignes de face à la rue St. Philippe sur les profondeurs suivantes: les lots C et D 127 pieds 10 pouces 4 lignes de profondeur et le lot B 100 pieds 4 pouces de profondeur, le tout entre lignes parallèles. Les améliorations comprennent une jolie résidence de famille, solidement construite (No 232 rue St. Philippe) ayant 2 grands salons et une chambre à l'étage inférieur, 3 grandes chambres à l'étage supérieur, corridor sur le côté, cheminées en marbre, cuisine à deux étages avec 6 chambres, hangars pour chariots, chambre à bains, deux cuves, water works, le gaz partout, lieux d'aisance, grand jardin avec rosiers de choix et autres plantes rares, etc., récemment réparée, située dans un quartier tranquille à proximité des chars, des églises, des écoles, des marchés et des théâtres.

2. Cinq lots de terre ensemble avec les bâtisses et améliorations qui s'y trouvent situés dans le Second District de cette ville, désignés par les Nos 85 à 89 inclusivement dans l'îlet borné par les rues St-Philippe, Dorgenois, Ursulines et Rocheblave, mesurant chacun 37 pieds de face à la rue St. Philippe, sur une profondeur moyenne de 147 pieds 5 pouces. Sur les lots 86 et 87 se trouve une bonne résidence solidement construite, et élevée, ayant 6 chambres, galerie, cuve, lieux d'aisance. Le tout en bon état de culture.

3. Six lots de terre ensemble avec les bâtisses et améliorations qui s'y trouvent situés dans le Second District de cette ville, désignés par les Nos 7 à 12 inclusivement, dans l'îlet borné par les rues St Philippe, Lopez, Salcedo et Dumaine; le lot No 7 forme le coin des rues Lopez et St Philippe et a une petite maison à deux chambres, galerie de devant et derrière. Le lot 12 forme le coin des rues St Philippe et Salcedo, mesurant ensemble à peu près 160 pieds de face à la rue St Philippe sur une profondeur moyenne de 100 pieds et à peu près 160 pieds de profondeur dans le fond.

4. Sept lots de terre situés dans le Second District de cette ville, désignés par les Nos 9 à 15 inclusivement dans l'îlet borné par les rues St Philippe, Lopez, Dumaine et Rendon mesurant plus de 30 pieds 9 pouces 3 lignes de face à la rue St Philippe sur 160 pieds de profondeur, entre lignes parallèles.

5. Un certain morceau de terre situé dans le Second District de cette ville dans l'îlet borné par les rues Villeré, St. Philippe, Robertson et Ursulines mesurant 26 pieds de face à la rue Villeré 32 pieds de profondeur dans le fond sur une profondeur sur le côté plus près de la rue des Ursulines de 12 pieds 2 pouces 7 lignes et 127 pieds 10 pouces 5 lignes de profondeur sur la ligne plus près de la rue St. Philippe.

6. Un certain morceau de terre avec les bâtisses et améliorations qui s'y trouvent situé dans le premier district de cette ville dans l'îlet borné par les rues Clara, Euphrosine, Magnolia et Calliope, mesurant 30 pieds de face à la rue Clara sur 126 pieds 7 pouces et 2 lignes de profondeur entre lignes parallèles. Toutes les propriétés seront vendues d'après les plans exposés maintenant à la Bourse.

CONDITIONS—Le tiers ou la moitié comptant et le reste à un crédit de 1 et 2 ans en billets portant hypothèque et privilège du vendeur, avec 8 pour cent d'intérêt par an du jour de la vente jusqu'au paiement final ou le tout comptant, à l'option des acquéreurs, également avec la clause de 5 pour cent pour honoraires d'avocat dans le cas où il faudrait poursuivre judiciairement pour obtenir le paiement des dits billets. Les acquéreurs rembourseront la prime d'assurance non expirée, et tiendront les propriétés assurées pour un montant égal à la valeur des billets fournis, ils devront transférer les polices au porteur des billets et se conformer à toutes les autres clauses habituelles. Les acquéreurs seront également tenus d'assumer le paiement de toutes les taxes dues et exigibles en 1879 et en 1880 en sus du prix d'adjudication et de faire un dépôt de 10 pour cent sur le montant de l'adjudication au moment de la vente.

Actes de vente devant F. D. Seghers notaire, aux frais des acquéreurs. 7 déc—

VENTE SANS RÉSERVE POUR CAUSE DE DÉPART.

No. 239 rue Orléans, entre Claiborne et Derbigny.

Encoignure St. Philippe et Galvez.

PAR SPEAR & ESCOFFIER—Placide J. Spear, encanteur—Bureaux 46 rue Royale—SAMEDI 13 décembre, à midi, il sera vendu à la Bourse des Marchands et Encanteurs, rue Royale, entre Douane et Canal, SANS RÉSERVE POUR CAUSE DE DÉPART—

Un certain lot de terre avec les bâtisses et améliorations qui s'y trouvent situé dans le Deuxième District de cette ville dans l'îlet borné par les rues Orléans, Ste-Anne, Claiborne et Derbigny mesurant 30 pieds 11 pouces 5 lignes face à la rue Orléans, sur une profondeur de 73 pieds 10 pouces et 5 lignes. Les améliorations consistent en une maison de résidence ayant 4 chambres, 2 cabinets, arrière-galerie, cuisine avec deux chambres, lieux d'aisance, cuve, &c. Cette propriété porte le numéro municipal 239 rue Orléans.

2. Un certain lot de terre, avec les bâtisses et améliorations qui s'y trouvent, situé dans le deuxième district de cette ville, dans l'îlet borné par les rues St-Philippe, Galvez, Dumaine et Johnson, mesurant 28 pieds 9 pouces face à la rue St-Philippe, sur une profondeur et face de 60 pieds sur la rue Galvez, formant l'encoignure Galvez et St Philippe. Les améliorations consistent en une maison ayant 4 chambres, cuisine, latrines, cuve, etc.

Termes et conditions—1/2 comptant, la balance à un et deux ans de crédit en billets portant hypothèque spéciale avec privilège de vendeur, 8 0/0 d'intérêt par an du jour de la vente à parfait paiement, la clause de 5 0/0 pour honoraires d'avocat en cas de poursuite judiciaire pour le recouvrement des dits billets, et toutes les autres clauses habituelles. L'acquéreur assumera le paiement de toutes les taxes dues et exigibles en 1879, en sus du montant de l'adjudication, remboursera la prime non expirée de l'assurance, tiendra les bâtisses assurées jusqu'au paiement du dernier billet, et en transférera la police à qui de droit, sera requis de faire un dépôt de 10 0/0 sur le montant de l'adjudication au moment de la vente.

Acte de vente pardevant A. J. Villeré, notaire, aux frais de l'acquéreur. 7déc—

SANS LIMITE.

Résidence rue St Jean Baptiste, entre Annette et St Bernard.

PAR SPEAR & ESCOFFIER, PLACIDE J. SPEAR, encanteur—Bureau No 46 rue Royale—SAMEDI, 13 décembre 1879, il sera vendu, à midi, à la Bourse des Marchands et Encanteurs, rue Royale, entre Canal et Douane—

Un certain lot de terre avec les bâtisses et améliorations qui s'y trouvent, situé dans le Troisième District de cette ville, dans l'îlet borné par les rues Claiborne, St Jean Baptiste, St Bernard et Annette, mesurant 32 pieds de face à la rue St Jean Baptiste, sur une profondeur de 96 pieds 1 pouce et 6 lignes. Les améliorations consistent en une maison ayant 4 chambres, cuisine avec 2 chambres, 2 cabinets, arrière galerie, citerne, latrines, etc.

Termes et conditions.—La moitié comptant, la balance à un an de crédit pour billets portant hypothèque spéciale et privilège de vendeur, 8 0/0 d'intérêt par an du jour de la vente jusqu'à parfait paiement, la clause de 5 0/0 pour honoraires d'avocat en cas de poursuite judiciaire pour le recouvrement du paiement du dit billet ou en partie, et toutes les autres clauses d'usage. L'acquéreur tiendra la maison assurée et transférera la police, assumera en sus de l'adjudication, les taxes dues et exigibles en 1879, et sera requis de faire un dépôt de 10 0/0 sur le montant de l'adjudication au moment de la vente.

Acte de vente par devant Benj. Ory, notaire, aux frais de l'acquéreur. 7déc—

PAR ALBERT PAUL.

ENCAN! ENCAN!

—AU—

Bureau de Prêts sur Gages,

No. 17, RUE BARONNE.

ALBERT PAUL & CO., ENCANTEURS.

Tous les objets non réclamés, sans exception, sur lesquels l'intérêt n'aura pas été payé jusqu'au 1er juin 1879, seront vendus sans limite à l'encan et à l'amiable, à partir du SAMEDI, 6 décembre 1879, à 11 heures du matin.

—Et les jours suivants—

Un immense assortiment d'articles nouveaux et d'occasion sera vendu en même temps.

VENEZ ET EXAMINEZ.

OTTO SCHWANER.

6 déc—

VENTES A L'ENCAN.

PAR C. E. GIRARDEY

Un ... de commerce de premier ordre.

Magasin ... au coin N.-E. des rues Roman et Promenade Carondelet.

PAR C. E. GIRARDEY, Encanteur.—Bureau No. 31 rue du Camp.—SAMEDI, 20 décembre 1879, à midi, à la Bourse d'encan St-Charles, il sera positivement vendu à l'encan—

Le magasin et la résidence formant le coin N.-E. des rues Roman et Promenade Carondelet, dans l'îlet borné par la Promenade Carondelet, les rues St-Pierre, Roman et Derbigny. Le lot mesure 27 pieds 1 pouce et 1 ligne de façade à la Promenade Carondelet sur une profondeur et façade à la rue Roman de 114 pieds et 112 pieds 1 pouce 6 lignes de profondeur sur l'autre ligne latérale, par 27 pieds 4 pouces de largeur dans le fond. Ensemble avec toutes les bâtisses et améliorations qui s'y trouvent comprenant une maison en bois à un étage et la bâtisse du fond. Cette propriété fait face au Bassin Carondelet ... Canal et est bien située pour les affaires de grocerie ... l'emplacement sera donné à celui qui se sera conformé aux conditions de la vente.

Conditions—Tiers ou plus comptant, la balance à 1 et 2 ans de crédit, au gré de l'acquéreur, la portion à crédit devant être spécialement garantie par une hypothèque et le privilège du vendeur, portant toutes les clauses habituelles de 8 pour cent d'intérêt par an, 5 pour cent honoraires d'avocat, transfert de la police d'assurance ... taxes dues et exigibles en 1880 en sus du prix d'adjudication.

Acte de vente aux frais des acquéreurs pardevant le notaire désigné par l'encanteur.

6 déc—d. 7. 13. à la vente.

ANNONCE JUDICIAIRE.

VENTE IMPORTANTE DE

Propriétés de choix pour magasins et résidences comprenant des magasins dans la rue Vieille-Levée, Douane, Chartres, Crossman et Magazine et rue Natchez, etc.

Résidences de choix dans les rues Bourbon et Dauphine.

Magasins et résidences rue Dryades, Remparts, Marais, Bassin et autres rues. No 8707, Cour de Circuit des Etats-Unis pour le District de la Louisiane dans l'affaire de Joseph Larrogue versus

La New Orléans Savings Institution.

PAR C. E. GIRARDEY, Encanteur—Bureau rue du Camp, No 31—SAMEDI, 13 décembre 1879, à midi, à la Bourse d'encan St Charles, il sera vendu à l'encan, conformément à un ordre de l'Hon. E. C. Billings, juge de la Cour de Circuit des Etats-Unis pour le district de la Louisiane, en date du 14 mai 1879 et rendu dans l'affaire ci-dessus, les propriétés ci-dessous, à savoir:

1. La belle résidence en briques à trois étages, centralement située, désignée par le No 17 de la rue Dauphine, dans l'îlet borné par les rues Dauphine, Bourgogne, Canal et Douane. Le lot mesure 26 pieds 10 pouces et 2 lignes de face à la rue Dauphine, sur 127 pieds 10 pouces et 6 lignes de profondeur entre lignes parallèles et ... l'allée commune à cette propriété et à celle attenante s'ouvrant sur la rue de Douane. La résidence comprend corridor, deux grands salons bien finis, salle à manger, cuisine et autres agréments au premier étage. Corridor, trois grandes chambres à coucher au second et troisième étages, sans compter les chambres à bains et celles de la galerie, cour pavée, cuve, hydrants et gaz. Comme résidence centrale et pour un homme de profession, cette propriété est sans égale, étant à proximité de la rue du Canal et aux attraits qu'elle offre. Elle est louée à raison de $1 000 par an, à Madame E. Talbot, jusqu'au 30 septembre 1880.

2. Cette splendide maison en briques, à trois étages, désignée par le No 89 de la rue Bourbon, dans le carré d'îlet compris entre les rues Bourbon, Dauphine, Conti et St Louis. La propriété comprend deux lots de terre mesurant 43 pieds 7 pouces américains de face rue Bourbon sur 127 pieds 8 pouces, plus ou moins de profondeur en ligne droite du côté de la rue St. Louis et 40 pieds 10 pouces sur l'arrière plan et sur la ligne divisant la propriété en question de celle de Mme Decaur, 95 pieds 6 pouces de profondeur parallèle à la ligne de l'autre côté, à angles droits du côté de la rue Conti, 3 pieds 3 pouces et du côté de la ligne de derrière, 29 pieds 10 pouces.

Avec tous les droits, passages, servitudes et privilèges appartenant à la propriété. Les améliorations comprennent une magnifique maison en briques à trois étages, bien bâtie et richement meublée, résidence de M. Jno. G. Gaines. Elle a des corridors de côté, d'élégants salons, une salle à manger et de beaux appartements à coucher, tous ayant un fini ... et bien illuminés, de spacieuses dépendances, jardin de côté ... Une plus agréable maison de résidence pour famille ne pourrait être trouvée, elle est aussi située dans le quartier des affaires et des amusements.

3. Cette propriété de valeur commerciale, le magasin en briques à 4 étages No 40 rue Vieille-Levée, avec une égale façade rue Clinton dans le carré d'îlet borné par les rues Vieille-Levée, Clinton, Douane et Bienville. Le terrain est désigné par le No 10 et mesure 24 pieds 2 pouces 3 lignes rue Vieille Levée, 24 pieds 5 pouces et 2 lignes de face rue Clinton sur 80 pieds 2 pouces et 4 lignes de profondeur du côté de la rue Douane, 76 pieds 8 pouces et 2 lignes de profondeur du côté de la rue Bienville. Les améliorations comprennent un magasin en briques et à quatre étages solidement bâti à rez-de-chaussée en granit et fenêtres en fer, portant le No 40 de la rue Vieille-Levée et connu comme l'emplacement de commerce de MM. J. J. Fernandez & Son, importateurs. Cette propriété est près de la douane des Etats Unis, la Banque du Peuple, et c'est une des meilleures places pour le commerce d'importation de vins et de liqueurs.

4. Le grand magasin en brique et à trois étages, bien bâti, portant le No 10 des rues Douane et Crossman, dans l'îlet compris entre les rues Douane, Crossman, Front et Peters. Le terrain est désigné par le No 7, sur un plan du deuxième district de la Nlle-Orléans, et a 23 pieds 11 pouces 3 lignes de face aux rues Douane et Crossman, sur une profondeur, entre lignes parallèles, de 134 pieds 8 pouces 2 lignes, et s'étend de la rue de la Douane. Le magasin a une profondeur plus grande que d'habitude, les étages intérieurs en sont en granit et en fer, et il est près du grand débarcadère du sucre et des paquebots de la Côte, rue du Canal, de la douane des Etats Unis et des hangars à sucre. Il est occupé par MM. Kubel et Raquet, marchands de peaux, et rapporte $600 par an.

5. La maison à un étage No 271 rue des Magasins, dans l'îlet borné par les rues Magasins, Camp, Calliope et Poeyfarré. Le lot mesure 27 pieds de face à la rue des Magasins sur 120 pieds de profondeur entre lignes parallèles. Cette propriété est convenablement située pour les affaires et est combinée tout à la fois pour résidence.

6. La maison et magasin à 3 étages en briques No 20 rue Natchez, dans l'îlet borné par les rues Natchez, Gravier, Magasins et Tchoupitoulas. Le lot est désigné par le No 1, et mesure 22 pieds 1 pouce de face à la rue Natchez, 24 pieds 11 pouces dans le fond, 61 pieds 10 pouces 7 lignes du côté de la rue des Magasins et 60 pieds 5 pouces et 2 lignes de profondeur sur l'autre ligne latérale. La propriété touche presque à l'Hôtel St James et se trouve dans la partie la plus centrale du commerce des produits de l'Ouest et convient pour ces affaires. Elle est louée $336 par an sans bail.

7. Les deux maisons de bois à 2 étages désignées par les Nos 260, 260½ et 262 de la rue des Remparts dans l'îlet borné par les rues Remparts, Bassin, Julia et Girod. Les lots sont désignés par les Nos 4 et 5 dans l'îlet No 293 du Premier District de la ville et mesurent comme suit: Le lot 4 mesure 25 pieds de face à la rue des Remparts sur 127 pieds 10 pouces et 6 lignes de profondeur entre lignes parallèles, le lot No 5 mesure environ 25 pieds 3 pouces et 4 lignes sur une ligne brisée faisant face à la rue des Remparts, 25 pieds de large dans le fond, sur 127 pieds 10 pouces et 6 lignes de profondeur vers la rue Girod, sur 125 pieds 8 pouces et 4 lignes de profondeur vers la rue Julie. Les améliorations consistent en deux maisons de bois à 2 étages servant de magasin et de résidences. Elles sont près du Bassin du nouveau Canal et très convenables pour le commerce qui s'y fait. Elles sont louées par mois sans bail.

8. La maison de bois à 2 étages No 199 rue Dryades dans le Premier District de cette ville et dans l'îlet borné par les rues Dryades, Baronne, Girod et Lafayette. Le lot est connu par le No 12 et mesure 25 pieds rue des Dryades sur 63 pieds 11 pouces et 3 lignes entre lignes parallèles dans la profondeur.

9. La maison en briques, à 2 étages, No 201 rue des Dryades, joignant la maison précédemment décrite et mesurant 25 pieds de face à la rue Dryades sur 63 pieds 11 pouces 3 lignes de profondeur entre lignes parallèles, dans un quartier populeux et près des marchés Poydras et Pilié, ce qui la rend tout à la fois bonne pour affaires et pour résidence. Elles sont louées sans bail, $160 par an chacune.

10. Le cottage en bois, à un étage, avec une arrière bâtisse en bois, à deux étages, désignés par les Nos 230 et 232 rue du Bassin dans l'îlet borné par les rues Bassin, Franklin, Julie et Girod.

La propriété comprend 3 lots désignés par les Nos 13, 14 et 15, dans l'îlet No 30s, 1er district, avec les mesures suivantes: Le lot No 13 a 29 pieds 10 pouces de face à la rue du Bassin, 12 pieds 7 pouces 2 lignes de largeur dans le fond, 174 pieds 10 pouces de profondeur sur la ligne du côté de Florida Walk, 169 pieds 4 pouces 5 lignes sur l'autre ligne latérale qui le sépare du lot No 14. Le lot No 14 a 29 pieds 10 pouces de face à la rue du Bassin sur 12 pieds 7 pouces 2 lignes de largeur dans le fond, 169 pieds 4 pouces 5 lignes sur la ligne de division du lot No 13, 163 pieds 11 pouces 2 lignes sur la ligne qui le sépare du lot No 15. Le lot No 15 a 29 pieds 10 pouces de face à la rue du Bassin, 12 pieds 7 pouces 2 lignes de largeur dans le fond, 163 pieds 11 pouces 2 lignes sur la ligne qui le sépare du lot No 14, 158 pieds 6 pouces sur l'autre ligne latérale.

11. La maison de résidence en bois à un étage désignée par le No. 485 rue Marais, dans l'îlet borné par les rues Marais, Français, Union et Urquhart. Le lot mesure 40 pieds de face à la rue Marais, sur une profondeur de 80 pieds entre lignes parallèles.

Toutes les autres informations seront données le jour de la vente. Les dimensions des propriétés sont toutes plus ou moins précises.

12. L'excellent emplacement combinant toutes les facilités désirables pour affaires, magasins et résidence, désigné par le No 132 rue de Chartres, second district de cette ville, dans l'îlet borné par les rues Chartres, Vieille Levée, St-Louis et Toulouse. Le lot est connu par le No 33 et mesure 24 pieds 2 pouces de face à la rue de Chartres sur 69 pieds 2 pouces de profondeur entre lignes parallèles. Les améliorations comprennent une maison en briques, pour résidence et magasin, solidement construite, et à trois étages avec mansarde, que le locataire actuel loue à raison de $360 par an sans bail.

Conditions—Un tiers ou plus comptant, au choix de l'acquéreur, et le reste à 1 et 2 ans de crédit. Un tiers ou une moitié de ce comptant pourra être payé en chèques de dividende de la N. O. Savings Institution au pair. Les billets donnés pour le reste du prix d'achat devront être garantis spécialement par hypothèque et le privilège du vendeur sur la propriété vendue, avec toutes les clauses habituelles de 8 pour cent par an d'intérêt à partir du jour de la vente jusqu'à parfait paiement, 5 pour cent d'honoraires d'avocat dans le cas où il faudrait instituer une action pour le paiement des billets. Les édifices devront toujours être assurés et les polices transférées aux porteurs des billets.

La propriété est vendue avec un titre parfait et libre de toutes charges. La taxe due et exigible en 1880 devra être assumée par l'acquéreur en sus du prix d'adjudication, le dit acquéreur devra aussi payer comptant les frais de l'encanteur, les prix d'annonce et la commission pour la vente de la propriété.

Un dépôt de dix pour cent en argent sur le prix de l'adjudication devra être fait par l'acquéreur au moment de la vente.

Actes de vente par devant A. Hero, notaire, aux frais des acquéreurs.

22 nov—22, 23, 29, 30 nov. 6 déc. jusqu'à vente.

Culture de la soie en Louisiane.
LES plus belles variétés de mûriers. Les meilleurs œufs de vers à soie parfaitement sains. Un ouvrage sur la culture de la soie d'après les méthodes les plus récentes et les plus sûres, par L. S. Crozier. Envoyez des timbres pour les circulaires et les renseignements adressés au Dr J. U. BALL, Bayou Sara, La.
10 oct—3m

Liste des lettres étrangères restant au Bureau de la Poste le Dimanche 7 décembre 1879.

OUVERT LE DIMANCHE DE 9 A 11 HEURES DU MATIN.

Balter Maurice	Mouchon Antonin
Donnés Pierre	Moulet Constant
... Jose Luis	Pellan ...
Lacase Adolphe	Pirousi François
... J Hls	Puig José Manuel
Martin Louis Philippe	Rabasse Dr Eugène
Majorana Vito	Ramon Mr
... Daniel	Reffier Auguste et Saj

W. L. McMILLEN,
Maître de Poste.

L'Abeille ...
Bureaux ...
NOUVE...
JEUDI 1...
COMPAG...
Lloyd de ...
FACTORS
27 -- RUE CA...
CAPITAL PA...
FEUI...
GEOR...
TH. B...