L'Abeille de la Nouvelle-Orléans.

BUREAUX : rue de Chartres No 73. — NOUVELLE-ORLEANS, DIMANCHE MATIN, 18 DECEMBRE 1881. — 55me Année.

Dufour, Bouet & Cie., Propriétaires-Editeurs.

Entered at the Post office at New Orleans, La as Second Class Matter.

NOUVELLE-ORLEANS.

DIMANCHE 18 DECEMBRE 1881

PRIX DE L'ABONNEMENT.

Edition quotidienne.

Un an	$12 00
Six mois	6 00
Trois mois	3 00
Un mois	1 00

On s'abonne aussi, à la semaine, avec les porteurs.

Edition du Dimanche.

Un an	$3 00

Renfermant deux feuilletons.

Edition hebdomadaire.

Un an	$3 00
Six mois	1 50
Quatre mois	1 00
Trois mois	75

Renfermant deux feuilletons.

Abonnement par mois.

On peut s'abonner dans nos bureaux pour un mois seulement, à raison de $1, en renouvelant à la fin de chaque mois, si on le désire. L'abonnement ainsi fractionné s'acquitte bien plus aisément que par trimestre, par semestre ou par année.

VENTE A L'ENCAN.

Par H. Stern & Co, dans leurs salles d'encan No 35 rue de Chartres, bottes, souliers et brodequins.

Par Spear & Escoffier, au No 73 rue du Canal, entre Magasin et Camp—meubles riches, tableaux, [illegible], pendules, etc., etc.

Plan de desséchement par l'Association Sanitaire.

Ce plan est proposé par le Flushing Committee, c'est-à-dire par le comité que l'Association Sanitaire a chargé du contrôle des pompes établies sur la Levée pour tirer l'eau du fleuve et la répandre dans les diverses rigoles de la ville, et cette amélioration a eu un tel succès, que nous sommes portés d'avance à juger avec beaucoup de faveur tout ce que ce comité propose de faire dans un intérêt de salubrité publique. Les hommes d'affaires, les négociants, les capitalistes et les propriétaires en ont jugé comme nous, puisque nous voyons toujours chez eux la même disposition à aider l'Association Sanitaire dans tout ce qu'elle trouvera convenable de faire pour atteindre son but. Nous ajouterons que ses intentions sont d'autant plus respectables qu'elle y met une persistance qui est un indice assuré de conviction, et qu'elle poursuit ses travaux avec une énergie, un courage et un désintéressement dignes de tout éloge.

Aujourd'hui, l'Association Sanitaire veut entreprendre une chose nouvelle et qui contribuera tout autant, pour ne pas dire plus, à l'assainissement de la ville, que tout ce qu'elle a fait jusqu'ici. Il s'agit de mettre les canaux de desséchement à même de recevoir toutes les matières d'égout de la ville ainsi que les eaux de pluie, et de les conduire rapidement au Lac Pontchartrain. Le comité propose, comme une affaire de majeure importance, de réparer complètement la roue de la machine à dessécher de la rue Bienville, afin qu'elle puisse fonctionner d'une manière effective. Cette roue, dans l'opinion du comité, est la plus sérieuse partie du système. Une suspension du travail de cette roue pourrait causer d'incalculables dommages à la partie commerçante et la plus peuplée de la ville.

En second lieu, les canaux Galvez, Toulouse et autres, doivent être nettoyés et creusés, et leur capacité de récipient augmentée, afin que le plan d'amélioration suggéré et les travaux commencés, travaux que l'association a l'intention de continuer, puissent rendre des services complètement effectifs.

Dans une entrevue que le comité de l'association a eue avec l'administrateur des améliorations et le voyer, il a obtenu l'assurance que ces officiers de la ville donnaient pleinement leur concours au plan général proposé, et l'administrateur des améliorations a promis, les moyens très limités qu'il possède ne lui permettant pas d'être plus libéral, de faire réparer la roue de la machine de la rue Bienville, de faire nettoyer les canaux Galvez et Toulouse, de les faire creuser pour en augmenter la capacité, et enfin de faire commencer les travaux, sous son inspection et contrôle, le 1er janvier prochain.

Maintenant, voici les améliorations que le comité propose comme étant absolument nécessaires pour assurer de bons résultats, améliorations qui ne pourraient être exécutées sans l'aide de l'association sanitaire.

Premièrement, la construction des batardeaux nécessaires pour entretenir un écoulement continu et permanent des eaux d'égout de la ville, but qui sera atteint par des conduits plus courts et plus directs aboutissant à la roue de desséchement.

Secondement, la construction de machines auxiliaires de desséchement sur une branche du canal d'Orléans près des bords du Lac, ce qui mettra la roue de la machine Bienville [illegible] à même le maximum de ses opérations, en tout temps, sans l'obstacle ordinaire des eaux refoulées du Lac Pontchartrain. L'action d'une nouvelle machine de desséchement, établie en cet endroit, assurera un mouvement rapide des eaux d'égouts de la ville vers le Golfe.

Parmi les bénéfices qu'on peut attendre des améliorations suggérées, dit le rapport du comité, est celui d'entretenir dans de vastes réservoirs une quantité d'eau suffisante pour laver, dans l'occasion, les canaux de desséchement, et par ce moyen alléger le travail des roues des machines.

L'économie que vaudrait l'exécution d'un pareil plan serait immense. Nous voyons, en effet, dans le rapport de M. W. F. Mayo, adressé à la Législature en 1877, que les dépenses faites pour les canaux se sont élevées à l'effrayante somme de $2,107,628 de 1851 à 1877. On peut établir, dit le rapport du comité de l'association sanitaire, que le système actuel d'égout et l'endiguement des canaux, si imparfait que tout cela soit, ont coûté aux contribuables de la ville, cinq millions de piastres et même davantage, et la conclusion du rapport est comme suit:

"Si les améliorations suggérées par le comité sont exécutées dans leur entier, nous aurons, pour la première fois dans l'histoire de cette ville, inauguré un plan qui, avec une faible dépense additionnelle, offrira tous les moyens nécessaires pour dessécher immédiatement une partie considérable du territoire situé entre le coteau de la Métairie et le Lac Pontchartrain, et l'estimation la plus exacte qui puisse ... actuellement des frais que ... travaux ... occasionneraient, n'excède ... somme de $35,000."

... toujours recommander les projets de l'association sanitaire car, on ... elle les exécutera avec habileté et économie. La vérité est qu'elle fait de grandes choses avec peu d'argent, et si, au lieu de fonctionnaires salariés, la ville eût eu le plus souvent une association de citoyens, officiers volontaires comme ceux d'aujourd'hui, elle aurait épargné assez d'argent pour couvrir deux fois la dette d'aujourd'hui.

Quant au plan de desséchement supposé par l'association sanitaire et approuvé par le conseil municipal et les ingénieurs de ville, nous sommes d'avis qu'on en fasse l'essai parce qu'il coûtera fort peu et qu'il sera pourvu aux frais par les contributions volontaires des habitants, la ville ne pouvant y contribuer que dans la mesure indiquée et précisée par l'administrateur des améliorations. Mais nous avouons qu'il nous reste des doutes sur le résultat. Il nous paraît bien difficile d'atteindre le but quand le niveau du lac est au-dessus de celui des marais, et quand l'écoulement des canaux dans le lac est rendu si souvent impossible par cette différence de niveau. Avec de certains vents, très fréquents, d'est, le bassin qui doit recevoir est plus élevé que le bassin d'où viennent les eaux d'égout. Les nouvelles machines suffiront-elles à la solution du problème? C'est là la question.

Dans la séance d'hier soir, après la lecture du rapport que nous venons d'analyser, sur la motion faite par le Dr Gustavus Devron de recevoir le rapport, il a été résolu

Que le comité de finance soit respectueusement invité à concourir en cela avec le flushing committee et à mettre à sa disposition trente-cinq mille piastres ($35,000) qui seront tirées du trésor de temps à autre, à mesure que les contributions auront lieu.

Cette résolution appuyée par le capt. Thos Woodward a été adoptée à l'unanimité. Ainsi l'affaire est décidée, et cette grande amélioration qui coûterait à la ville des frais immenses, sera opérée, ou tout au moins essayée, avec une somme comparativement insignifiante.

La délégation française.

Nos hôtes de la délégation française éprouveraient quelque fatigue que nous ne saurions leur en faire un reproche. Quelle campagne sur un sol hérissé de surprises au champagne, d'embuscades aux truffes, et de rencontres au bal. Et de quel esprit militaire ne faut-il pas être doué pour se lancer dans une arène vertigineuse, après un voyage de quelques centaines de lieues, gelant un jour sous un climat glacial, fondant le lendemain sous les rayons d'un soleil tropical. Sont-ils donc condamnés à marcher comme le Juif-errant, sans pouvoir prendre un jour de repos. Ils fatiguent à les suivre le reporter aux plus longues jambes, fût-il aussi léger à la course que le bouillant Achille. Hier, ils ont passé une partie de la matinée dans les ateliers de photographie de M. Lilienthal qui, les réunissant en un seul groupe, livrera bientôt leur image à la curiosité publique. Puis, ils ont fait une visite au West End, cette promenade favorite, avec le Fort Espagnol, des habitants, et surtout des habitantes de la Nouvelle, aux jours brillants d'été. Le soir, Bal des Garçons restaurateurs.

Aujourd'hui, dimanche, la journée sera chaude. La matinée sera consacrée à une visite à l'hôtel de la monnaie, dont toutes les machines sont en opération; à 2 heures, grande revue militaire de la 1re division de la Garde Nationale; à 6 heures, dîner chez le général de Trobriand, à dix heures du soir, grand concert et bal donné par l'Union Française, dans la vaste salle de l'édifice de la rue des Remparts; à.... heure, retraite et rentrée au quartier-général.

A ces fêtes données par les citoyens réunis et par des associations afin d'honorer nos hôtes, vont succéder ces réunions plus intimes que certaines dames de la haute finance réservent à ces messieurs. Mardi, bal chez Mme Chaffraix; mercredi, bal chez Mme H. S. Boyd.

Les officiers du vapeur de guerre accompagneront les délégués et prendront part aux fêtes. Le commandant de la Barrière a été présenté hier au Gouverneur McEnery, par le consul de France, M. le vicomte Paul d'Abzac.

Le sénateur Charles Parlange a pris la parole en français au nom du gouverneur; il s'est exprimé ainsi: "Le gouverneur me charge de vous exprimer ses sentiments d'amitié pour la grande nation que vous servez si dignement et avec tant de distinction. Il me prie de vous dire qu'il est h... voir accueilli par tout le ... Il vous souhaite la plus ..."

En quittant le gouverneur, ces messieurs se sont rendus à la mairie où ils ont, de la part de nos autorités municipales, reçu la même réception officielle.

Nos hôtes ont été reçus ici comme les délégués d'un peuple ami. La Législature, sur la proposition du sénateur John Pollock, le gouverneur, l'administration municipale, les officiers et soldats de la garde nationale, la colonie française et la population en général, tout s'est réuni dans un sentiment commun de respect et de vives sympathies.

Les membres du comité nommé par les citoyens de St Louis et chargés d'accompagner à la Nlle-Orléans les délégués français, sont partis hier après avoir assisté au bal de l'Opéra de la rue Bourbon.

Nous apprenons que nos hôtes, les délégués français, nous quitteront jeudi soir pour New York, d'où ils s'embarqueront pour retourner en France. Les officiers du navire de guerre le Dumont d'Urville resteront ici quelques jours de plus.

La Fête de l'Union Française.

Les préparatifs du Bal-Concert offert aux délégués français et aux officiers du vapeur Dumont d'Urville par l'Union Française, dans l'édifice de la rue Remparts, sont au grand complet. Rien n'a été négligé afin de rendre la fête digne des hôtes distingués à qui elle est offerte. La façade du superbe édifice, sa vaste salle, le jardin, tout sera éclairé à jour. On s'occupe de l'ornementation de l'intérieur depuis huit jours et ce travail a été confié à des décorateurs qui sont aussi des artistes. L'Union Française a voulu associer le souvenir du passage trop court de la délégation française à la Nouvelle-Orléans avec celui de l'inauguration de son nouvel asile. Il est du devoir de tout Français de concourir à la fête.

M. S. Escoffier.—Notre excellent ami, M. S. Escoffier, de la grande maison d'encan Spear et Escoffier, est arrivé vendredi de son voyage de ... mois qu'il vient de faire en Europe. Nous avons été heureux de le revoir ... et parfaitement reposé. Il a repris immédiatement ses occupations, et nous allons revoir son nom à la tête des annonces de ventes à l'encan les plus importantes.

F. A. Gonzales Sons & Co., offrent aux fumeurs, comme on le verra aux annonces, un assortiment complet de cigares Hoyo de Monterey et la Escepcion. Ils feront remarquer aux connaisseurs que le fabricant des célèbres cigares portant ces deux marques n'en fait que de qualité supérieure, n'emploie [illegible] les feuilles d'enveloppe qui ont des défauts, qu'il les remplit, et faisant ainsi des cigares, ou des premiers, sans supérieurs et [illegible].

Les orphelines de [illegible] Ste Marie.—Les orphelines ne sont jamais oubliées parmi nous, et c'est principalement à l'époque des fêtes que les offrandes sont les plus abondantes. Il y a, cette année, comme de coutume, un arbre de Noël à l'Asile Ste Marie, 3e District, mais les directeurs n'attendront pas pour l'installer le jour de la grande solennité. Il s'élèvera dans la salle de l'hospice dès jeudi, le 22, et il sera permis de croire que l'on voudra bien envoyer à l'asile—argent, jouets, friandises, etc. Les dons seront nombreux, nous en sommes certains, et les pauvres orphelines auront leur bonne part des réjouissances qui marquent les fêtes de fin d'année.

Accusé de réception.—Nous avons reçu de l'hon. B. F. Jonas, notre sénateur au congrès des Etats-Unis, les documents publics qui suivent:

La guerre de la rebellion.—Archives officielles des armées de l'Union et de la confédération, volumes II et III, séries No 1.—Rapport sur les relations commerciales des Etats-Unis avec les pays étrangers pour l'année 1879, deux volumes.—Rapport du secrétaire du trésor sur l'état des finances pour l'année 1880.—Rapport du directeur général de la Monnaie sur la statistique de production des métaux précieux dans les Etats-Unis.—Le commerce des articles fabriqués de coton du monde et la part des Etats-Unis dans ce commerce.

Athénée Louisianais.

CONCOURS DES ADULTES.

Un nouveau manuscrit pour le concours des hommes a été reçu par le secrétaire perpétuel; il a pour devise: "Nec pluribus impar."

Le sous-secrétaire, ALCÉE FORTIER.

La bourse au coton et la bourse des fonds publics ont protesté, hier, dans de nombreuses réunions, contre la taxe que la Chambre des Représentants leur impose dans la loi du revenu, et qui, déclarent les résolutions, n'est exigée par aucune ville de l'Union.

La première de ces bourses a chargé MM. Cyrus Bussey Chairman,

H Gardes,	Jno Chaffe,
S H Buck,	Louis [illegible],
A Schreiber,	J Y Harris,
W C C Claiborne, Jr	A M Meyer,
L C Jurey,	Jno W Moore,
R Abraham,	Anthon Phelps,
J H Allen,	G W Bentell,
A H May,	Smith McGehee,
R M Walmsley,	J B Lallande,
A T Jann,	J D Post,
W M Owen,	A G Ober.

La seconde MM.

J W Fairfax,	J O Bigelow,
H O Seixas,	R Townsend,
A Delgado,	A Wilde,
W S DeVan,	B T Peters,
H W Conner,	L Joubert,

d'exposer au gouverneur et au comité du Sénat l'injustice et le danger de la taxe.

La maison [illegible] annonce qu'elle vient de recevoir par le navire Vega, de Marseille, du Vermouth, de l'huile Plagniol, Paget, etc.

Marié le samedi, 10 décembre 1881, sur l'habitation de la mère de la mariée, paroisse St Martin, par le Révd Père Lafargue, PLACIDE CANONGE Jr, de la Nlle Orléans, à Mme Vve E. DABLANC, de St Martinville. Pas de cartes.

"L'Observateur" de St Martinville est prié de reproduire.

Marié, jeudi, 15 décembre 1881, à l'église Ste Marie (Archevêché) par le Rév. P. LeConte, M. JOS. L. MASSON à Mlle ZOE M. VALADIE. Tous deux de cette ville. Pas de cartes.

YOUNG-WEBER—Marié, à Houston, Texas, mardi, 13 décembre 1881, par le Rév. P. B. [illegible], M. SAM W. YOUNG, de Houston, Texas, à Mlle EUGENIE F. WEBER, fille de feu Martin Weber, de la Nouvelle-Orléans. Pas de cartes.

Les journaux de Houston, Texas, sont priés de reproduire.

Décédé, à Houston, Texas, samedi, 12 décembre 1881, à 8:20 p. m., M. MARTIN WEBER, âgé de 53 ans, natif d'Allemagne, anciennement de la Nouvelle-Orléans, mais résident de Houston, Texas, depuis six mois.

Les journaux de Houston, Texas, sont priés de reproduire.

Décédé hier, à 4 heures de l'après-midi, à l'âge de 31 ans et demi, HENRI CHAUDET. Ses amis et connaissances, ainsi que ceux de son frère, Paul Chaudet, et des familles Cassou et Gonin sont respectueusement priés d'assister à ses funérailles, qui auront lieu LUNDI, 19 décembre, à 10 heures du matin. Le convoi partira de sa dernière résidence, rue Prieur, No. 368, entre Esplanade et Kerlerec.

SERVICE FUNEBRE.

Un service funèbre sera célébré Vendredi prochain, 23 décembre, à 9 heures du matin, à la Cathédrale St-Louis, pour le repos de l'âme de feu JEAN FRANÇOIS LHERISSE, décédé le 24 novembre, à Port au-Prince, Haïti. Ses amis et connaissances ainsi que ceux de la famille sont respectueusement priés d'assister à la cérémonie religieuse. 18 déc—1f

Chambre Syndicale Consultative du Commerce français.—N. O. le 18 décembre 1881.—Messieurs les membres du Bureau de la Chambre Consultative du Commerce français sont priés d'assister à la réunion qui aura lieu chez M. le Président A. Carrière, No 3 1/2 rue Carondelet, le LUNDI, 19 du courant, à 4 heures de l'après-midi, dans le but d'être présentés à M. le Général BOULANGER, à MM. les officiers composant la mission française au centenaire de Yorktown, et à M. le Commandant DE LA BARRIERE du croiseur le Dumont d'Urville.

Par ordre du Président, A. CARRIERE. A. GUILLEMET, secrétaire. 18déc—1f

Banque Nationale de l'Etat de la Nlle-Orléans.—Nlle-Orléans, 17 décembre 1881.—L'élection annuelle pour les directeurs de cette Banque qui devront servir pendant l'année suivante, aura lieu au local de la Banque, No 33 rue du Camp, JEUDI, 12 janvier 1882, de 10 heures du matin à 2 heures de l'après-midi.

J. B. JARREAU, Caissier par interim. 18 déc—1m

Quartier-Général du Régiment d'Artillerie d'Orléans. Nlle-Orléans, le 17 décembre 1881.

Ordres Généraux.—Conformément aux Ordres Généraux No 20, émanant du Quartier-Général de la Première Brigade L. S. N. G., les officiers, sous-officiers et soldats des différentes Batteries composant le Régiment, s'assembleront à l'arsenal de l'Etat, DIMANCHE, 18 du courant, à UNE heure P. M., en grande tenue, pour inspection et revue (comme infanterie). Les capitaines exigeront la présence et la ponctualité des membres de leur compagnie respective.

Par ordre du Col. A. J. BACHEMIN. RAOUL TERTROU, Lieut. et Adj. 18 déc

Francs Tireurs d'Orléans.—Ordre général No 40. Les officiers, sous-officiers et soldats, se réuniront aujourd'hui à leur arsenal, à 12 h. 1/2 précises, grande tenue, gants blancs, pour assister à la revue qui sera passée par la délégation Française.

ALEX. DUMESTRE, Capitaine. G. PRESS, Sergent-major. 18déc—1f

Quartier-Général du Premier Régiment d'Artillerie Légère de la Louisiane—Nouvelle-Orléans, 13 décembre 1881.—Ordres Généraux No 23.—I. Conformément aux Ordres Généraux No 30, Quartier-Général de la Première Brigade, Première Division, L. S. N. G., ce Régiment s'assemblera à l'arsenal DIMANCHE, 18 du courant, à 12:30 pour inspection et revue.

II. CAPT. M. J. FORTIER de la Batterie C, prendra charge de la batterie de quatre canons.

III. Le Régiment se mettra en marche à 1:30 p. m.

Par ordre du Colonel, G. LEGARDEUR, Jr., A. DUREL, Adjudant. 16déc—3f

Saucissons d'Arles.

Le soussigné vient de recevoir un lot de: 300 lbs. de Saucissons frais, qu'il vendra au plus bas prix.

Prunes d'Ente.

Un grand choix de Prunes d'Ente en boîtes de différentes grandeurs pour le détail.

A. E. TOURNE, 19 Royale. 18déc—3f

On demande

AU No 94 rue de l'Esplanade, entre Bourbon et Dauphine, une BONNE D'ENFANT et un DOMESTIQUE DE MAISON. 18 déc—

On demande

POUR un emploi dans un magasin, un jeune homme de 14 à 16 ans, sachant parler le français et l'anglais. Inutile de se présenter sans de bonnes recommandations. S'adresser au bureau de "l'Abeille." 18déc—2f

Les officiers élus de l'Alpha Home Lodge, No 72 F.. et A.. M.., seront installés par le Grand Maître M.. W.. dans la salle de la Grande Loge, LUNDI SOIR, 19 décembre, à 7 heures et demie. Tous les maîtres-maçons en règle sont invités fraternellement à assister à la cérémonie. Le frère Albert Pike, S. G. commandeur, sera présent.

Par ordre: WM STARR, secrétaire. 17déc—2f

Crescent City Live Stock Landing and Slaughter House Co.—Bureaux No 28 rue Carondelet. Nlle-Orléans, 16 décembre 1881. Les actionnaires de cette compagnie sont par la présente notifiés qu'à une assemblée du bureau des Directeurs, tenue le 15 du courant, un dividende semi-annuel de CINQ POUR CENT, sur le fonds capital de la compagnie, a été déclaré, lequel sera payable au bureau de la Compagnie à partir de JEUDI, 22 décembre 1881. Tous les transferts faits à partir de cette date seront ex-dividende.

J. N. AUGUSTIN, Secrétaire. 17 déc—3f

Changement d'heure.—Commençant Dimanche 18 courant, les trains partant de la Nlle Orléans à 7 heures A. M., partiront dorénavant à 5 heures A. M., [illegible] à la Baie St Louis. Les trains de la côte allant jusqu'à Mobile, partiront de la Nlle-Orléans à 3:30 P. M., arriveront à Mobile à 9:25 P. M. Au retour, ils partiront de Mobile à 4 A. M., et arriveront à la Nlle-Orléans à 9:30 A. M.

J. H. SMITH, Ticket Agent. J. T. HARAHAN, Surintendant. 18déc—3f

Preuve Positive.

24 Cedar Street, Ville de New York, 20 août 1881.

MM. W. Duke, Sons & Co., Durham.

Chers messieurs—Nous sommes fiers de pouvoir dire que durant la longue période de temps où vous avez été reconnus comme l'une des principales maisons de tabac du pays, nous vous avons fourni toutes les substances douces et parfumées que vous avez employées dans la préparation de votre tabac. Vous nous avez toujours commandé des articles de choix et de qualité supérieure, et nous vous avons constamment envoyé ce qu'il y avait de mieux sur le marché. Nous déclarons sans hésitation qu'aucune des substances que nous vous avons envoyées est nuisible ou malsaine, et ne sert à falsifier.

Agréez, messieurs, etc. WEAVER & STERRY.

105, Seconde Avenue, New York, 3 septembre 1881.

MM. W. Duke, Sons & Co., Durham, N C

Messieurs—En réponse à votre lettre du 26 août, nous devons déclarer que le papier que nous vous avons fourni, le "Riz Superfine", est le papier de riz le plus pur qui soit fabriqué, et nous ajouterons que NULLE PART et à QUELQUE PRIX que ce soit vous n'auriez pu en avoir d'aussi bon. Notre papier est reconnu comme le meilleur de tous; il ne renferme rien qui soit nuisible à la santé.

Agréez, messieurs, etc., MAY BROTHERS.

Je, Geo. W. Watts, déclare solennellement que ce qui précède est une copie exacte des originaux des lettres écrites par MM. Weaver & Sterry et May Bros., à la maison de W. Duke, Sons & Co., lesquelles se trouvent entre mes mains. GEO. W. WATTS.

Fait sous serment devant moi, notaire, ce 16 décembre 1881, et je certifie que les originaux des dites lettres m'ont été exhibés. ANDREW HERO, Jr, Notaire.

Il est inutile de rien dire des lettres qui précèdent, attendu que Weaver et Sterry et May & frères sont connus comme les plus grands importateurs de ce pays dans leurs genres, et comme des hommes honnêtes et intègres.

Il serait peut-être bon d'ajouter ici que, contrairement à l'usage établi entre fabricants de cigarettes, les PORTES DE LA FABRIQUE DE W. DUKE, SONS & CO., SONT TOUJOURS OUVERTES; et le public est cordialement invité à venir examiner notre procédé de fabrication en même temps qu'à regarder d'un œil critique nos articles tels qu'ils nous parviennent dans leur condition première et que nous les transformons en cigarettes ou en tabac à fumer.

Bien que W. Duke, fils et Cie., possèdent une expérience de longues années comme cultivateurs et fabricants de tabac, lorsqu'ils résolurent de faire des cigarettes DUKE OF DURHAM et LONG CUT les meilleures qui s'offrirent sur le marché, ils employèrent pour les fabriquer l'ouvrier le plus habile, le plus expérimenté du monde, devenu aujourd'hui directeur de leurs ateliers. Cet ouvrier apprit son métier il y a quinze ans dans les plus grandes fabriques de l'Angleterre, et n'a d'égal nulle part. Voici quelques-unes des raisons pour lesquelles les DUKE OF DURHAM sont les meilleures cigarettes du monde. 18 déc—

Proclamation —DU— ROI DU CARNAVAL!

PRO BONO PUBLICO.

EDIT LXV.

A tous ceux que le présent édit concerne—Salut! Nous rappelant avec une vive reconnaissance l'allégeance accordée à notre autorité et les brillantes cérémonies présentées pour notre règne joyeux, nous nous adressons encore une fois à nos bien-aimés sujets de la Nouvelle-Orléans, la reine des villes du Sud, notre capitale de prédilection, et, afin que tous se préparent à nous recevoir, nous ordonnons que le

MARDI-GRAS,

LE VINGT-UNIEME JOUR DE FEVRIER 1882, connu comme le grand jour de fête de nous-même, REX, roi du Carnaval, soit observé avec une pompe inaccoutumée, et que tous ceux qui doivent allégeance à notre maison fassent tout en leur pouvoir pour que ce jour soit un jour de joie pour nos bien-aimés sujets et ceux qui visiteront notre capitale royale. A cette fin, nous ordonnons et décrétons:

I. Que toutes les lignes de transport dans notre domaine royal soient immédiatement annoncées et promulguées à un tarif réduit pour le bénéfice des sujets loyaux qui peuvent désirer visiter la capitale royale ce jour-là.

II. Qu'afin d'attester leur loyauté et d'honorer convenablement notre très auguste personne à l'occasion de notre entrée triomphale dans la capitale, tous les sujets fidèles qui y résident devront se former en corps organisés, se rapportant promptement au département de la guerre pour être assignés au service.

III. Qu'en considération de la prompte et implicite obéissance à ces édits royaux, chaque sujet loyal est par la présente absous de tout service et allégeance envers tout autre pouvoir que le nôtre et tous les édifices publics et lieux d'affaires dans la capitale royale, devront être clos.

IV. Que la réputation de ces fêtes s'est étendue dans beaucoup de pays, inspirant à leurs peuples le désir de voir ces magnifiques spectacles en notre honneur et de participer aux joies de notre règne, et nous adressons en conséquence à tous ceux qui demeurent au-delà de nos frontières, protégés par notre royal étendard de pourpre, de vert et d'or, une cordiale invitation à visiter notre capitale de choix le Mardi-Gras, leur promettant une bonne réception et cette généreuse hospitalité pour laquelle nos affectueux sujets du Crescent City sont fameux dans le monde entier.

Nous sommes heureux d'apprendre que la santé et la paix ont été le partage de notre peuple béni dans tout l'Etat; que leurs récoltes sont satisfaisantes, que l'avancement et la prospérité ont couronné toutes les branches de notre industrie et de notre commerce; que des liens de fraternité resserrent ensemble les intérêts et les sympathies des Etats voisins et distants; et nous formons le vœu que chaque année nouvelle verra s'accroître les richesses et la puissance de ceux que nous aimons tant, leur permettant par là de fêter avec plus d'éclat et avec plus de gaîté, notre visite annuelle en la ville du Croissant.

Les "Chevaliers de Momus" feront une des plus belles processions qui se soient jamais vues le JEUDI, 16 FEVRIER 1882, et inaugureront la série des fêtes qui doivent suivre.

Au nombre des organisations qui doivent concourir à l'éclat du Carnaval de 1882, sera celle des "Chevaliers de Protée," faisant ses débuts le MARDI, 20 février 1882, dans une procession de nuit d'une splendeur [illegible].

Dieu protège le roi.

Donné sous notre main et le sceau, en notre palais de Plaisirs, en notre ville de Gaîté, ce 15e jour d'octobre 1881, et le millième de notre règne.

Par le roi lui-même, REX.

Témoin: BATHURST, Grand Chambellan.

Palais du Carnaval, Nlle-Orléans, 15 décembre 1881.

Toutes communications officielles devront être adressées à BATHURST, Tiroir de la Poste 136, Nlle-Orléans, Lan. 18 déc—

GRANDES RÉDUCTIONS

L. UTER, 47....RUE ROYALE....47

Le plus grand et le plus riche assortiment de MIROIRS FRANÇAIS pour cheminée et TRUMEAUX du Sud, de tous genres, de toutes grandeurs, de tous prix; aussi, la collection la plus complète et la plus recherchée de GRAVURES et PHOTOGRAVURES encadrées le plus élégamment et artistiquement possible.

Assortiment immense de Stores pour fenêtres, Corniches, Bandes de Rideaux, Cadres à Portraits et à Gravures à Chromos de toutes les descriptions. Articles à l'usage d'Artistes, Moulures à portraits pour chambre, Meubles, Rocking, Cordons à Portraits et Glands.

Ordres de la campagne, en gros et en détail remplis promptement et avec soin. 18 déc—

B. TREMOULET,

No 7, RUE DECATUR, Vis-à-Vis la Poste,

OFFRE pour les Fêtes un choix de—

VINS DE DESSERT—Château Lafite, Château Margaux, et autres grands crûs.

CHAMPAGNES—Roederer, Moët et Chandon, Krug, etc.

LIQUEURS FINES—Marie Brizard et Roger, Chartreuse véritable, etc.

SHERRY—Padre Domecq, Gonzales Byass & Co., Duff Gordon & Co., J. [illegible].

PORTO—Offley, Sandeman, etc.

VIEUX COGNAC—J. [illegible] & Co., J. Fabre, M. [illegible].

WHISKIES—Rye et Bourbon, des marques les plus réputées.

MADERE—Un lot de 323 Bouteilles importé par le Com. [illegible], de la Marine des Etats-Unis, ayant plus de 30 ans de bouteille. Il n'y en a pas d'égal en ville.

Rhum, Genièvre, Absinthe, | Kirsch, Vermouth, Bitters, &c., &c. | Mousse, Bière, Porter, &c.

—AUSSI—

15.000 Bouteilles VINS ROUGES ET BLANCS de diverses qualités, réservées pour la clientèle de ville. Les connaisseurs sont invités à venir visiter mon établissement et examiner la propreté et les soins donnés à la mise en bouteilles.

PRIX MODIQUES—SERVICE EXPEDITIF. LIVRAISON GRATUITE. 18déc—3f

CADEAUX DE NOEL

CHEZ

P. L. Cusachs,

158 rue du Canal, coin Baronne.

Cadeaux de Nouvel An chez P. L. CUSACHS.
Garnitures de toilette chez P. L. CUSACHS.
Nécessaires chez P. L. CUSACHS.
Boîtes de Parfumerie chez P. L. CUSACHS.
Miroirs chez P. L. CUSACHS.

Le tout de la meilleure qualité conformément à des prix modiques.

Grand assortiment d'Eau de Cologne Farina, Piver, Coudray, Pinaud, à la Fleur, à la Violette, Allemande, Italienne, etc.

Grand assortiment d'Extraits Piver, Lubin, Coudray, [illegible], Orizas, etc.

Grand assortiment de Brosses anglaises, françaises, américaines, belges, etc.

Tout mon Stock est frais et nouveau.

Un choix spécial pour cadeaux de Noël chez P. L. CUSACHS, 158 rue du Canal, coin Baronne.

Drogues et Produits Chimiques Purs. Eaux Minérales. Le Département des Prescriptions et le Laboratoire sont sous le contrôle du Chimiste célèbre R. N. GIRLING. 18 déc—

Marons de Savoie.

150 paquets de pâte d'Italie.
50 barils Marons de Savoie.
300 caisses Vermicelle et Macaroni d'Italie.
300 demi caisses .. ..
25 caisses de 5 boîtes Figues de Naples.

Champagne Roederer.

120 caisses de 24/2 btls Champagne L. Roederer,
80 caisses de 12 btls .. ..
40 paniers de 25 btls .. ..
60 .. de 30/2 btls
500 .. Huile d'Olive J. Plagniol
100 .. .. A. Paget
250 demi caisses Vermouth Noilly Prat.
5 .. Cassis du Mont d'Or.
200 .. Savon Castille qualité supérieure
100 barriques de 25 livres Piments d'Espagne
1 baril Mallorca véritable d'Espagne.

En débarquement et à vendre par A. M. & J. SOLARI, Coin Royale et Douane. 18déc—3f

En débarquement du navire VEGA de Marseilles.

200 caisses Vermouth Noilly Pratt & Co.
200 paniers Huile d'Olive Plagniol, quarts.
100 .. .. .. pints.
100 .. .. A. Paget, quarts.
50 .. .. .. pints.

A vendre par A. ROCHEREAU & CO., 16 et 18 rue St Louis. 18 déc—3f

Avis.

AYANT fait des arrangements convenables avec M. F. GASAUBIEILH, du magasin de chaussures du Dauphin Rouge, au coin des rues Douane et Bourbon, à un îlot de la rue du Canal, je sollicite respectueusement la continuation du patronage libéral que mes amis et clients m'ont accordé jusqu'à ce jour.

Capt. F. SELLES, Anciennement au magasin de chaussures de l'Etoile Rouge. 18déc—6t Dim

J'ANNONCE avec plaisir au public que je recevrai, à l'époque des fêtes, un assortiment vaste et varié de chaussures provenant de fabriques célèbres, celle de [illegible] entr'autres; chaussures boutonnées et en peau de daim, du chevreau de tous les genres, de toutes les qualités pour dames, jeunes filles et enfants. Aussi, un assortiment de pantoufles de fantaisie pour hommes et de bottes boutonnées et en peau de veau de tous genres pour hommes et garçons au "Red Flag Boot & Shoe Store," au coin des rues Douane et Bourbon, à un îlot de la rue du Canal, où le capt F. Selles, dont je me suis assuré les services, sera heureux de voir ses amis et clients. Ne manquez pas de venir examiner ces belles et nouvelles chaussures.

F. GASAUBIEILH, propriétaire. F. SELLES, gérant. 18déc—1m D Mar J

FEU! FEU!! FEU!!!

[illegible]

The Lightning Fire Kindler, PLUS D'EXPLOSION.

Le bonheur des familles.—Plus de déjeuner en retard. LA CUISINIERE ET MADAME TRES HEUREUSES.

UNE BRIQUE de la composition ci-dessus allumera cent feux. Ne manquez pas d'en faire l'essai. S'adresser à C. F. WHITE, Agent-Général et Solliciteur, No 13 rue St-Charles, ou à RICHARD M. ONG, 38 et 94 rue Magazine. 18déc—1f

SOIERIES! SOIERIES!

Nous appelons l'attention des acheteurs à l'ouverture des marchandises suivantes:

Velours façonnés, Lampas Lamé or et argent, Haute nouveauté. Velours Ottoman, Rhadames en toutes couleurs. Satin merveilleux, Peluches unies et bosselées, Grenadines perlées, Gazes et Grenadines pour robes de bal dernière nouveauté, etc.

D. H. HOLMES

15 Bourbon. 155 Canal. 14 Dauphine. 11 déc—

Nouveautés Parisiennes!

LES HERITIERS DE J. LEVOIS, 133 RUE DU CANAL, Bâtisse Touro.

Offriront pendant les jours de fête un assortiment choisi d'articles de fantaisie de leur propre importation, convenables comme cadeaux de fêtes, tels que

Cravates soie et dentelle, Mouchoirs soie, Mouchoirs dentelle et brodés, Echarpes dentelle Espagnole et Fichus, Eventails et Parasols, Toilettes, Eventails, Gants de peau, etc. 18déc—

HOYO de MONTEREY ET LA ESCEPCION.

28,000 CIGARES

Des célèbres marques susdites, faits de la meilleure récolte nouvelle de VUELTA ABAJO TABACCO.

Tous des Flor Finos en Premiers, attendu que le manufacturier ne se sert que des feuilles [illegible] comme tripes, ces cigares ne peuvent être autrement considérés comme de première classe. A vendre à des prix variant de $60 à $100 le millier ou de 5c à 10 cts pièce, au détail, par

F. A. GONZALES, SON & CO., 100 rue Gravier, en face de Cassidy Hotel et au coin des rues Camp et Commune. 18 déc—

1882 ETRENNES. 1882

LIBRAIRIE FRANÇAISE. 59 Rue de Chartres, coin Bienville

H. BILLARD. SUCCESSEUR DE HEBERT & CIE.

Objets de Fantaisie, Articles de Paris. Livres Illustrés.

Collections d'Albums et d'Ouvrages pour Etrennes, Albums, Chromos, Théâtre, Surprises, etc.

Paroissiens ordinaires et riches, velours, chagrins, nacre, écaille, ivoire, etc.

Grand choix d'Albums à photographies.

Porte-monnaies, Buvards, Carnets, Nécessaires.

Pupitres.

Chapelets montures argent.

Boîtes à ouvrages pour les écoliers, avec fleurs en papier et en laine, accompagnées d'instructions pour leur confection.

Boîtes pour Tapisserie.

Jeux divers.

Plumes, Porte-plumes et Porte crayons en or, de la célèbre fabrique de A W. Faber.

Presse-papier fantaisie. Ecritoire fantaisie, Bronzes.

Coupe-papier nacre, ivoire, etc.

Boîtes à couleurs et à compas.

Alphabets [illegible] et un choix immense d'ouvrages richement reliés pour cadeaux.

Reçu par le S. S. Pembroke: Un assortiment de bonbons Chocolats Dragées. Pralines et fruits cristallisés Français.

Prix Réduits! Prix Réduits! Prix Réduits!

Lotos, Dominos, Damiers, Boîtes de Boston, Cartes à Jouer.

En vente à la Librairie Française l'ouvrage d'Alfred Mercier: L'Habitation Saint-Ybars. 18déc—

HATEZ-VOUS!

Envoyez vos annonces aux éditions-monstres de Noël et de la veille du 1er de l'An, —DU— CITY ITEM.

Tout le monde lira le journal ces deux jours. Et achètera chez ceux qui auront publié LEURS ANNONCES Dans ces colonnes. Pas de temps à perdre. 18déc—1f

Hémorroïdes, [Ouvertures, Fistules] et Hernie guéries sans opération chirurgicale, sans douleur, sans danger, ni nécessité de s'absenter de ses affaires. Se référer [avec permission] à MM. L. E. Lemarié, Gallier Court; E. Biron, on Sugar Shed; G. [illegible], Débit d'huîtres, 236 rue Decatur; J P Guinault, encanteur, Passage de la Bourse, et cent autres parmi les citoyens notables de cette ville. Dr W. A. THOMPSON, 130 rue du Canal. Heures de bureau—De 9 h. du matin à 4 h. de l'après midi. 18 déc—6f, D, Mer

Plant de pommes de terre.

En magasin et à vendre: 2000 barils de pommes de terre "Peerless"; 500 .. .. .. "Early Rose"

A vendre en quantité à convenir par JOS. P. MACHECA & CIE., 7 rue Delta et 10 rue Front. 18déc—7f

AVIS.

J'annonce au public que le 19 décembre, jour de l'ouverture de l'Opéra Italien, j'ouvrirai, à l'encoignure des rues Bourbon et Toulouse, au même magasin, une nouvelle Confiserie et Pâtisserie française, ainsi qu'un assortiment de pièces froides, et pour tous les entr'actes les petits pâtés chauds truffés, au godiveau et aux huîtres.

On demande un jeune homme pour le magasin. E. HIMBERT, 18déc—6f

Liste des lettres étrangères restant au Bureau de la Poste le Samedi, 17 décembre 1881.

OUVERT LE DIMANCHE DE 9 A M A 1 HEURE P M.

LISTE DES MESSIEURS.

Abiano Fabio	Landoni Giovanni
Achille Beudari	[illegible] Louis
Bano Salvadore	Olivari Giovanni
Chegini Maldinio	Papiotch Mateo
Cuccha Silvestro	Pompellier Anthony
De Grammont Emile 2	Raimondo Domingo
[illegible] Vito	Durand P A
[illegible] Pierre	[illegible] Dominique
Lipo Diego	[illegible] Lebertie
	Lemaire Raimond

LISTE DES DAMES.

Lafitte Mme
Schmidt Pierre Vve Mme

W. L. McMILLEN, Maître de Poste.

AVIS. Fête de l'Union Française.

18 Décembre 1881.

MESSIEURS les membres de tous les comités et tous les sociétaires qui désireraient prendre part au service de la fête sont priés de se réunir dès 7 heures du soir au local de la société.

Le contrôle pour la vente des cartes sera ouvert toute la journée à la salle de l'Union, rue Remparts, entre Dumaine et St Philippe.

Les portes s'ouvriront à 7 1/2 heures et le concert commencera à 8 1/2 heures précises.

Par ordre du Président, IGN. CARBOUCHE, secrétaire du comité. 18déc—1f

Salle de l'Union Française, Rue des Remparts.

FÊTE DE BIENFAISANCE (Soirée Musicale suivie d'un Bal) —Donnée par— L'UNION FRANÇAISE, Pour l'inauguration de sa Salle, LE DIMANCHE 18 DECEMBRE 1881.

Souscription....$1,00

On peut se procurer des cartes d'entrée au bureau de l'Union (ancienne loge de la Parfaite Union) et chez les directeurs de la fête, MM:

ST CYR FOURCADE,	DR J. TOUATRE,
EDGAR LARUE,	P. THIBÉ, JR,
FRANÇOIS TUJAGUE,	A. CARBOUCHÉ,
LEON QUEYROUZE,	F. ANDRIEU,
PIERRE CRABITES,	R. ROUSSELOT,
J. L. REVOL,	A. GRIFFO,
E. BILLARD,	L. LACASSAGNE,
MARCEL MAJEAU,	A. M. MIR,
J. GENIN,	ED MARX,
ARTHUR DURIEU,	I CARBOUCHÉ,
FRANCIS NAVONE,	H. ROLLING,
A. DAGORET,	A. DOUSSAN,
E. CHANET,	J. SENAC,
C. BOUYER,	J BARRÉ,

P. BRUNET.

La Fête sera présidée par M. le Consul de France, président honoraire de la Société.

La partie musicale de la Soirée, sous la direction de MM. H. Rolling et Francis Navone, chancelier du consulat de France, se composera des morceaux suivants:

Programme.

1. La "Marseillaise", orchestre....Rouget de Lisle
2. Les [illegible] pour piano....Leschetizky; [illegible] exécutés par....Mendelssohn; M. E. Déjan.
3. Mélodie "Amour et Foi" paroles de M. le Dr Alfred Mercier, chantée par Mlle E Frémaux....W. H. Rolling fils
4. Violon solo, Fantaisie sur la Muette de Portici par Alard....Mme Mark Kaiser
5. Trio en si b majeur, pour piano, violon et violoncelle, exécuté par Mlle Léona Queyrouze, et MM. Théo Curant et A. L. Müller....Beethoven
6. "Les Trois Couleurs", marche patriotique pour orchestre, chœurs et soli, chanté par l'Orphéon Français....F. Navone

Les salles seront décorées par MM. Muller et Bénit: plantes, couronnes de feuillage, drapeaux et trophées du plus bel effet. Illumination des galeries intérieures.

ST CYR FOURCADE, Président du comité d'organisation. FRANÇOIS TUJAGUE, Président de l'Union Française. 10 déc—PP

COUVERTURES.

S. ALEXANDER, Magasin Rouge, Nos. 1 et 2, Marché Français,

OFFRE des marchés exceptionnels en Couvertures blanches et en couleur de toutes les grandeurs et qualités. Marchands, Hôteliers, enfin tout le monde en ayant besoin, trouveront de leur intérêt à examiner ce vaste assortiment, attendu qu'ils y trouveront leur compte. Souvenez-vous de

S. ALEXANDER, Magasin Rouge, 1 et 2, Marché Français, Coin St-Philippe. 19déc—3f

E. Bonnecaze.

Confiserie et Salon pour les Dames. 133 rue du Canal, coin Carondelet.

Dragées, Bonbons, Fruits cristallisés français et du pays. Magnifique assortiment de boîtes et de cartonnages. 18 déc—24,25,31—janv 1

Serins. Serins.

SERINS de la Montagne Hartz, Allemagne, garantis être de bons chanteurs à $2.50 la paire. Oiseaux chanteurs de fantaisie, étrangers et du pays. Perroquets causeurs. Volailles de toutes sortes. Singes, Crocodiles, etc. Cornets de mer, Coquillages de fantaisie, objets en coquillages. Cages en bois et métalliques en grande variété, à vendre au "New Orleans Bird Store," 60 rue de Chartres, près Bienville. MORITZ SCHUCHARDT. 18déc—2m—Dim. Mar. Jeu.

CHARBON PITTSBURG. CHARBON PITTSBURG.

Desforges, Montagnet & Cie.

BUREAU: Coin des rues Gravier et Carondelet.

CHANTIERS—Dans le Premier District, sur la Levée, devant la rue Robin. Dans le Troisième District, sur la Levée, entre les rues Mandeville et Port.

A partir de cette date, nous livrerons sans frais additionnels, la meilleure qualité de Charbon Pittsburg aux familles au très bas prix de 30 cents le baril.

Les manufacturiers et marchands sont invités à s'adresser à nous pour obtenir des taux spéciaux. 18 déc—1mDMaJ

Av's aux amateurs.

Réouverture du Louisiana Cock-pit.

Le public est informé que l'ouverture de ce grand établissement, encoignure des rues Dumaine et [illegible], a lieu Dimanche 18 décembre, et sera ouvert tous les dimanches subséquemment.

Les prix d'entrée sont de 25 sous, et 50 avec place réservée. 15 déc—4f

Société Française de Bienfaisance et d'Assistance Mutuelle de la Nouvelle-Orléans.

—AVIS.—

LES applications pour les divers emplois attribués de la Société, seront reçues à l'Asile jusqu'au 20 du courant.

Les personnes qui désireraient connaître les conditions à remplir, les trouveront affichées à l'Asile.

Par ordre du Président, ANT. CARRIERE. L. SIMON, Secrétaire. 14 déc—6f

Vins de Sherry purs (Jerez).

IMPORTATION DIRECTE.

NOUS recevons en ce moment, en déchargement de la barque suédoise Falco, venant directement de Cadix, 300 colis de Sherry (vin de Jerez) supérieur, en quarts et huitièmes de barils, que nous vendrons, dans les entrepôts de la douane ou après paiement des droits de douane, à des prix rivalisant avec ceux des marchés de New York.

D. FATJO & CO, 53 rue Tchoupitoulas. 15 déc—

A. BOITEL.

58 rue Royale, entre Bienville et Conti.

PROFITE de l'approche des fêtes pour se rappeler au souvenir de ses amis et clients et du public en général, et leur annoncer qu'ils trouveront chez lui un très bel assortiment de Bijoux, Montres et Pendules, dans le dernier genre, qu'il vendra à un prix excessivement modéré.

Comme par le passé, il répare les montres, pendules et bijoux, avec le plus grand soin. Ouvrage garanti. 15 déc—1mDMeV

C. MONTARDIER,

Importateur de chapeaux et de casquettes, en soie, feutre et laine, des dernières modes, pour messieurs, jeunes gens et enfants. Coin des rues Canal et Chartres. 15 déc—1m. Dim. Mer. Ven.

MONTRES.

Waltham Watch Co.

MONTRES en argent, pour homme à clé....$12
MONTRES en argent, pour hommes à remontoir....15
MONTRES en or, pour hommes, à remontoir....40
MONTRES suisses, pour jeunes garçons, à remontoir....18
MONTRES suisses en or, pour dames, à clé....35
MONTRES suisses en or, pour dames, à remontoir....45

Une paire de boucles d'oreilles solitaires exceptionnellement beaux, pesant 18 karats, à très bas prix.—Vaste assortiment de plus petites pierres d'une très belle eau.

A. B. GRISWOLD & CO. 15 déc—1m Coin des rues Canal et Royale.

ANCIENNE MAISON MOREAU

H. DAMIENS, COIN ROYALE ET TOULOUSE.

Grande Exposition Annuelle —DE— JOUETS D'ENFANTS —ET— D'ARTICLES de FANTAISIE —POUR— CADEAUX —DE— Noël et Jour de l'An.

Cette Exposition renferme un des plus beaux assortiments, des plus variés, des plus complets, qui ait jamais été importé.

Les prix sont modérés et marqués en chiffres connus.

Le public est respectueusement invité à venir la visiter. 8déc—1m

Bassetti & Xiques,

Successeurs de U. Marinoni. 67 & 69...RUE DECATUR...67 & 69

EN débarquement du navire VEGA de Marseilles—

2,000 paniers Huile Plagniol de [illegible].
1,850 caisses Vermouth Noilly, Prat & Co.
100 " Muscat
25 " Cassis du Mont d'Or, Noilly, Prat & Co.
1,000 " Savon de Castille.
100 futailles Porto E. [illegible].
150 " Sherry
100 caisses Eau de Fleurs d'Oranger Varaldi.

A vendre par BASSETTI & XIQUES, 67 & 69 rue Decatur. 17déc—3f

Le navire russe Vega, capitaine [illegible], venant de Marseille, commencera son déchargement, LUNDI, le 19 courant, au poteau No —, Deuxième District.

Les consignataires sont priés de s'occuper de la réception de leurs marchandises sur la levée, autrement elles seront emmagasinées à leurs frais et risques. Aucune réclamation ne sera allouée si elle n'est faite et constatée sur la levée.

BASSETTI & XIQUES, 67 et 69 rue Decatur.

Ni le capitaine ni les consignataires du navire russe Vega, venant de Marseille, ne seront responsables des dettes que pourrait contracter l'équipage du dit navire. BASSETTI & XIQUES, 67 & 69 rue Decatur. 17déc—3f

Barbier & Thourot,

Elèves et successeurs de S. FOURNIER, HORLOGERS & BIJOUTIERS, 69....Rue Royale....69

PREVIENNENT leurs nombreux clients qu'ils ont en mains un bel assortiment de montres, pendules bijoux, etc.

Les réparations d'horlogerie et de bijouterie se font avec toute l'attention qu'elles réclament et à des prix excessivement modérés.

TOUT EST GARANTI. 11 déc—3mDMaJ

Martial Crottes

Rue de la Douane No 61,

Reçu par les derniers arrivages d'Europe: TRICOTS français de première qualité, assortiment varié. CRAVATE SOIE pour hommes et pour dames; Parapluies soie, Foulards soie; Mouchoirs [illegible], véritables et imitation. CASIMIRS, nouveauté pour hommes; ETAMINES, différentes que laine; Serrures françaises, Cales en fer pour vin; Echantillons de chapeaux de paille pour hommes et pour dames, et nouveautés de printemps pour lesquelles les commandes sont prises et livrées en temps opportun. 2 nov 1m—D,Mar,J

COKE A VENDRE.

Coke supérieur à vendre par CHS. GAULON, No 190 Passage de la Bourse,

Par petites ou grandes quantités, au même prix qu'à la Compagnie du Gaz. Délivré sur demande. 17déc—3f

Nous avons l'honneur d'annoncer que nous sommes en mesure de remplir les ordres que l'on voudra bien nous confier pour l'achat et la vente de "Cotton future", ici comme à New York.

Nous continuerons, comme par le passé, nos affaires de courtage en valeurs. DELVAILLE & LAPEYRE, 3 Gallier Court. 16 déc—7f

CHANGEMENT DE LOCAL

C. DUHAMEL, OPTICIEN,

ANNONCE respectueusement au public qu'il a transféré son magasin du No 111 de la rue du Canal au No 14 RUE DE CHARTRES. 2nov—3m PP

Il vient d'être reçu

DES tricots français dits "French Cardigan Jackets," de toutes les grandeurs, et un assortiment général de draps à habits et de casimirs, etc.

A. GEIGER, 33 rue de Chartres, coin Douane. 6nov—3dm

Salle de l'Association de Bienfaisance "Excelsior" des Jeunes Gens—Nouvelle-Orléans, 14 décembre 1881.—A une assemblée des membres de cette association, tenue le 13 décembre 1881, les officiers dont les noms suivent ont été élus pour l'année à venir, savoir:

J. W. JOHNSON	Président
PH. F. SCHNEIDER, Jr	Vice-Président
T. J. SHEPPERD	Secrétaire aux Archives
R. H. WALT	Secrétaire aux Finances
L. J. MESTIER	Trésorier
P. J. VIOSCA	Collecteur
J. DORAN	Gardien
CHAS. COHRAN	Grand-Marshall
DR. BEZOU	Médecin
Pharmaciens—1er Dist	WM VOELKER
2me Dist	E LAVIGNE
3me Dist	J. SHAFFER
Entrepreneurs de Pompes Funèbres	FRANTZ & SHOEN

15 déc—15,18

LE BITTER MALAKOFF

A reçu la seule médaille à L'Exposition de Paris en 1878. Pas de tonique semblable.

ALPH. WALZ, Seul propriétaire et fabricant 25 rue Conti. 5 oct—1m s 12

Gages. Gages. Gages.

JE prie respectueusement toutes les personnes qui me doivent des intérêts arriérés sur des objets mis en gage par eux, de venir les payer—à partir d'aujourd'hui jusqu'au JEUDI, 22 décembre—époque à laquelle tous gages forfaits seront invariablement vendus à l'encan.

P. S.—La vente commencera JEUDI, 22 décembre, au coin des rues Bourbon et Conti, par l'entremise de MM. Spear & Escoffier. J. ANGLADE. 14déc—

AVIS.

AYANT transféré mon magasin du No 91 de la rue Decatur à mon nouveau local Coin Decatur et Bienville, je serais heureux d'y recevoir la visite de mes amis et clients.

A. BAUXET. N. O. 11 déc. 1881. 11déc—11 13 15 18

RESTAURANT DE JOHN,

182 RUE DU CANAL, Presque en face du Grand Opéra House. Nouvelle-Orléans. JOHN STRENNA, Propriétaire. 9oct—3m PP

GRANDE EXPOSITION DE JOUETS, CHEZ B. SEMBRE,

Coin St Louis et Royale.

Cadeaux Pour Noël et le Jour de l'An.

L'attention du public est principalement appelée sur ses Bébés et Poupées Incassables, Un article de Paris d'une fraîcheur exquise. Services à Thé, Services à Diner, Modèles de Meubles, Boîtes de Physique, Objets Mécaniques. Voitures pour Enfants, Voitures de Poupées. Bicycles Vélocipèdes, Waggons. Enfin une variété complète de jouets des fabriques d'Allemagne, New York et Paris. Articles fantaisie, Parfumeries Fines, Boîtes à Ouvrage, Paniers Garnis, Bijouterie Jais, Eventails pour soirées, Cravattes et Fichus pour dames. Porte-Monnaies Ecaille Nacre, Velour et Cuir de Russie.

Un choix splendide de Cravattes soie et satin pour hommes, Chaussettes, Foulards, Cannes et Parapluies, Chemises Parisiennes, Linge de dessous. Gants de peau pour fillettes, dames et messieurs.

Mouchoirs tricotés pour enfants etc., etc., etc. Toutes nos marchandises sont marquées en chiffres connus à prix extrêmement modérés, invariablement fixes.

Cadeaux de jouets assortis pour les marchands. 4 nov au 13 jan—D Ma J

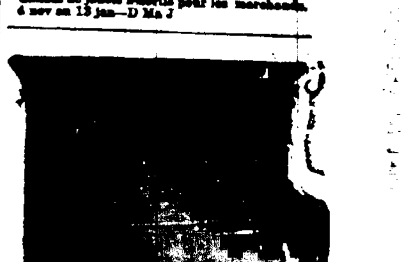

Pianos Pleyel

FABRIQUÉS PAR PLEYEL, WOLFF & CIE, DE PARIS.

Vendus exclusivement par Louis Grunewald 127 RUE DU CANAL ET 18 RUE BARONNE.

Les Pianos Pleyel, renommés dans le monde entier, sont connus du public depuis plus de cinquante ans, et durant cette longue période ils ont prouvé qu'ils étaient les plus durables, les plus économiques et les favoris de tous les pianos pour tous ceux qui apprécient les mérites réels d'un instrument de premier ordre.

Les véritables Pianos Pleyel sont importés exclusivement par L. GRUNEWALD, le seul agent général autorisé aux Etats-Unis.

Chaque Piano est accompagné d'un certificat original des fabricants, et aucun n'est véritable sans ce certificat. Prenez garde contre les imitations, et si vous voulez acheter le véritable Piano Pleyel, allez au magasin de musique de Grunewald, où ils vous seront offerts aux prix les plus réduits et aux conditions les plus faciles.

Nouveaux arrivages par tous les navires français. Venez voir mon stock et le juger par vous-mêmes.

LOUIS GRUNEWALD, 127 CANAL et 18 BARONNE. 21 sept—1m

Les derniers genres et les plus grandes nouveautés —EN— NATTES DE CHINE. A. Brousseau's Son 17.....RUE DE CHARTRES.....

TAPIS

Le plus grand stock au Sud. Prix qui conviendront à tout le monde. 20juin—1anj

Pensions Restaurants &c.

RESTAURANT DE LA LOUISIANE, 123 RUE DOUANE, Entre Royale et Bourbon.

Salon au premier. Chambres confortables pour voyageurs. Pension au jour, à la semaine et au mois.

LOUIS BEZAUDUN, propriétaire.

On y trouvera les mets les plus recherchés au marché et les vins des meilleurs crus. 18oct 3m

Avis.

UN IMPRIMEUR âgé de 28 ans et célibataire, demande un associé ayant quelques fonds pour fonder un journal démocrate dans une paroisse où il n'en existe pas déjà. Ecrire aux bureaux de l'ABEILLE, aux initiales X. Y. 17déc—3f

Avis.

LES personnes qui désirent vendre de vieilles pendules en bronze, des candélabres, ou des bronzes de quelque description, trouveront un acquéreur au comptant, en s'adressant à la boîte de Poste 2599, N-O. J'achète également des vieux meubles de tous genres. 3 déc—

Avis.

LES privilèges de la barre, du restaurant et du vestiaire pour le Bal de la Société Lusitano Portugaise seront vendus à l'encan, dimanche, 18 décembre 1881, au vieux "Cosmopolitan Exchange", encoignure Ste Anne et Chartres, entre midi et 1 heure. 11 déc—11,15 17,18

A louer.

A partir du premier janvier prochain, le magasin bien connu [avec warehouse] situé au No 91 rue Decatur et occupé en ce moment par Aug Bauxet. Pour termes et conditions s'adresser à LAURENT LACASSAGNE, No 97 rue Decatur. 10 déc

On demande

UNE femme de couleur responsable pour garder un enfant de trois mois. Elle doit être munie de bonnes recommandations. S'adresser au No 584 de la rue St-Charles, coin Première. 15 déc—

On demande

IMMEDIATEMENT une femme de chambre, française ou allemande, bien compétente et bien recommandée. S'adresser au coin des rues Esplanade et St Claude, de 10 à 11 heures du matin. 11 déc

A vendre

UN CAFE faisant de bonnes affaires et bien situé dans le 2me District. S'adresser au No 49 Passage de la Bourse. 17 déc—3f

Avis.

VENANT d'arriver du Texas, 21 chevaux de choix de 15 mains de haut et au-dessus, à vendre au Kentucky Stables, encoignure Perdido et Baronne. 12 déc

Perdu.

PERDU, samedi soir, de la rue du Canal, encoignure St-Charles, à la rue de l'Union, 2e district, une brochure ayant pour titre: La question sociale, une réforme et un rapport manuscrit adressé à l'Athénée Louisianais. Une récompense est offerte à qui les déposera aux bureaux de l'ABEILLE. 18déc—

Tirage de la Loterie de l'Etat de la Louisiane.

POUR LE 17 DECEMBRE — CLASSE No 290

Tirage de 4 heures P. M.

1er	2me	3me	4me	5me	6me	7me	8me	9me	10me	11me	12me	13me	14me
[illegible]	13	59	8	15	50	48	36	30	56	72	71	3	—

Les tirages ci-dessus, publiés dans tous les principaux journaux, se font en public et journellement dans les salons de la Compagnie.

En témoignage nous apposons notre signature Ce 17 décembre 1881—4 heures P. M.

LOUIS R. FILIS, J. A. A. ROUSSEAU, Commissaires.

Les plans de nos tirages quotidiens peuvent être vus en tout temps dans toutes nos maisons.