L'Abeille de la Nouvelle-Orléans.

Bureau, No 73 rue de Chartres.

NOUVELLE-ORLÉANS

VENDREDI 13 OCTOBRE 1882.

Dentistes

C. E. KELLS & M. VIET,

CHIRURGIENS-DENTISTES

No 12 ... Dauphine immédiatement après ... angle de la rue du Canal.

Opérations de tout genre dans le ressort de leur art.

Pose de palais artificiels.

G. P. MALONEY, D. D. S.,

DENTISTE.

BUREAU ET RESIDENCE,

150.....RUE DU CANAL.....150

Près Baronne.

Dentiste du couvent des dames Ursulines.

Travaux dentaires de tous genres à des prix raisonnables.

Extraction de dents sans douleur.

Marchand de tous articles de dentiste aux prix de fabrique 25 août—

JOSEPH BAUER,

DENTISTE,

130 - - - Esplanade - - - 130

Près Remparts.

6mai—1an D Mu J

BUREAU DE PRETS.

OTTO SCHWANER,

17.....RUE BARONNE.....17

ENTRE CANAL ET COMMUNE,

Près de la SALLE GRUNEWALD.

VOULEZ-VOUS VOIR?

ET VOIR PARFAITEMENT?

ALLEZ ALORS CHEZ

E. CLAUDEL, opticien,

Anciennement chez C. DUHAMEL

96 rue du Canal, près Camp

Et achetez-y une paire de LUNETTES en or, argent, en acier ou en nickel.

VERRES de tout genre.

Véritable cristal de roche

Essayez-le et vous n'aurez affaire à personne autre.

Réparation de LORGNONS D'OPERA.

Réparation de tous les INSTRUMENTS d'optique, de mathématique, de marine de philosophie.

Batteries électriques, Microscopes, etc.

Thermomètres, Verres d'opéra, Instruments de chirurgie. 20 janv—

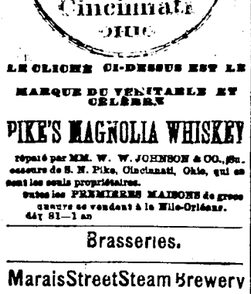

Mme HONORE, sage-femme, et médecin pour dames, 140 St Louis et 101 Bourgogne se recommande pour toutes les maladies de femmes et comme sage-femme. Elle promet une guérison assurée pour toutes les maladies, telles que douleur à la matrice, dentition difficile chez les enfants, les vers chez les femmes et les enfants, les plaies aux jambes. Chambres pour les dames sur le point d'accoucher, avec ou sans traitement et à des prix en rapport avec le temps. Visite à toute heure. Exécuté sa pratique depuis 25 ans elle se recommande au public. 16 déc—1 an

Sirop Pectoral Balsamique de Durocher.

Agence pour la vente du Wilson's Dyscentery Remedy. 1er sept 82—1an

LIGNE COMMERCIALE FRANÇAISE

ENTRE LE HAVRE ET LA NOUVELLE-ORLEANS.

FLOTTE DE LA COMPAGNIE :

Dupuy-de-Lôme	3,578 Tx.	Rouen	3,578 Tx
Paris	3,578 Tx.	Bordeaux	3,578 Tx
Havre	3,578 Tx.	Marseille	3,578 Tx
Nantes	3,578 Tx.		

DUPUY-DE-LOME partira pour le Havre vers le 15—20 octobre et sera suivi par le PARIS, vers le 25 octobre ou 5 novembre.

Billets de passage (entrepont) de la Nouvelle-Orléans au Havre, $40, Bil ets d'aller et retour (entrepont). valables pendant six mois, $68.

Ordres pour billets de passage (entrepont) du Havre à la Nouvelle-Orléans. $30, payable d'avance.

Enfants au-dessous de 12 ans, moitié prix.

A ces prix la Compagnie fournira aux passagers une bonne nourriture (avec vin ou café), lit, couvertures, etc., et les ustensiles pour les repas.

Les vapeurs de la ligne sont tous neufs, et sont construits d'une manière à assurer aux voyageurs la plus grande sûreté avec tout le confort possible.

Pour achats de billets, etc., s'adresser à FORSTALL, ROSS & CLAYTON, 173 rue Commune.

13 août—

FRANTZ & OPITZ,

Coin des rues Royale et Bienville,

Horlogers, Joaliers et Marchands de Montres

WALTHAM ET SUISSES.

Non : offrons aussi un assortiment choisi avec soin de Montres, Pendules françaises et américaines, de Diamants, de Bijouterie fine, d'Argenterie en argent massif et plaqué, des Ciseaux pour les dames, etc., etc.

Réparation de Pendules, de Montres et de Bijouterie.

Tous articles de Bijouterie faite sur commande. Diamants remontés selon les derniers genres.

N. B.— Il n'y a pas dans le magasin d'articles dorés, ni d'articles de qualité inférieure.

Célèbres Lorgnons d'Opéra de Lemaire.

1er sept—6m

PHARMACIE DUCONGE.

39.....RUE DE CHARTRES.....39

NOUVELLE ORLEANS.

A. CARROUCHÉ,

SUCCESSEUR.

Les personnes de la ville et de la campagne trouveront à cette ancienne pharmacie, si favorablement connue, un assortiment complet de: MÉDICAMENTS PATENTÉS, FRANÇAIS, ANGLAIS et AMÉRICAINS, ainsi que des DROGUES, PRODUITS CHIMIQUES, PEINTURES, PARFUMERIES, en un mot, tout ce qu'a généralement un établissement de premier ordre. M. Carrouché reçoit directement de Paris tous les médicaments patentés dont nous donnons chaque jour l'énumération complète dans une autre colonne. Sa maison sollicite des ordres de la campagne et garantit de les remplir avec soins et célérité. Dépôt du Sirop pectoral balsamique de Duconge.

Agence pour la vente du Wilson's Dyscentery Remedy. 1er sept 82—1an

ASSURANCES.

Etat Annuel de la Compagnie d'Assurances de la Nlle-Orléans.

Pour l'année expirant le 31 décembre 1881.

Primes sur les incendies	$285,620 68	
Primes maritimes	73,924 07	
Primes de rivières	32,776 02	
		$392,320 77
Plus primes acquises de l'année dernière		102,601 26
		$494,922 03
A déduire—		
Primes non acquises	$87,983 10	
Primes remboursées	22,213 78	
Réassurances	22,012 35	
		132,209 23
Primes nettes acquises		$362,712 80
A ajouter—		
Intérêt, loyer et sauvetage	$36,465 98	
Profits accumulés	114,369 89	
		150,835 87
		$513,548 67
A déduire pertes—		
Feu	$119,457 82	
Marine	33,048 15	
Rivière	31,169 95	
		$183,675 92
Réfaction, commissions d'agences, taxes, salaires, Board of Underwriters dépenses générales	124,299 37	
Dividende semestriel de juillet 1881	25,000 00	
Dividende semestriel de décembre 1881	25,000 00	
		357,975 29
		$155,573 38
A déduire—		
Réclamations réglées et dues	$11,625 83	
Réclamations non-réglées	21,200 00	
Réclamations douteuses	7,500 00	
Réclamations non acceptées	5,000 00	
		45,325 83
Surplus net		$110,247 55

La Compagnie possède l'actif suivant:

Argent dans ses banques	$43,197 61
Bons des E. U. à 6 p. cent	234,000 00
Propriétés foncières à la Nlle-Orléans	79,440 00
Billets de tiers hypothèque	101,300 00
Billets sur nantissement	13,850 00
Prêts sur dividende	94,500 00
Billets à ordre en règlement de primes	17,103 42
Bons des Waterworks de la Nlle-Orléans	28,250 00
Bons du New-Orleans City Railroad	29,625 00
Bons de la Levee Steam Cotton Press	28,000 00
Bons du New-Orleans and Pacific Railroad	1,860 60
Bons de la Manufacture de Glace de la Louisiane	11,500 00
Bons du Bataillon d'Artillerie Washington	500 00
Actions du City Railroad	1,732 50
Actions de la State National Bank	642 50
Actions de la Valette Dry Dock Company	3,000 00
Actions de l'Importers' bonded warehouse	875 00
Actions de New Louisiana Jockey Club	750 00
Compte en suspens	443 76
Primes en cours de collection	56,736 83
Dû par des agents et en cours de transmission	27,315 6
	$774,712 28

PASSIF.

Fonds capital	$500,000 00
Réserve pour réassurances	87,983 10
Dividendes non réclamés	4,394 77
Dû par d'autres compagnies pour réassurances	1,761 03
Dividende pour décembre 1881	25,000 00
Réclamations comme ci dessus	5,325 83
Surplus en réserve	110,247 55
	$774,712 28

L'état ci-dessus est une copie exacte et correcte des livres de la compagnie.

J. W. HINCKS, Secrétaire. J. TUYES, Président.

Fait et assermenté devant moi, ce 13 janvier 1882.

JAS. FAHEY Notaire.

Nous, soussignés, comité spécial désigné par le Conseil de Direction de la Compagnie d'Assurance de la Nouvelle-Orléans, pour évaluer l'actif de ladite Compagnie, déclarons par le présent avis qu'après un examen minutieux, l'évaluation du dit actif, comme il est spécifié ci-dessus, est vraie et correcte.

A. SCHREIBER, ANT. CARRIERE, W. A. BELL, H. GALLY.

A un meeting du Conseil de Direction tenu le 12 janvier 1882, il a été résolu de payer, sur demande, le dividende-intérêt semi-annuel de cinq pour cent sur le fonds capital aux actionnaires ou à leurs ayant-droit.

Nouvelle-Orléans, 13 janvier 1882.

—DIRECTEURS—

JULES ALDIGÉ, THEO. BRIERRE, W. A. BELL, ONT. CARRIÈRE, CHAS. T. DUGAZON, A. FATJO, H. GALLY, CHAS. LAFITTE, PIERRE FOUTZ, A. SCHREIBER, CHAS. E. SCHMIDT, JULES TUYES.

SN PIKES Magnolia WHISKEY Cincinnati OHIO

LE CLICHE CI-DESSUS EST LE MARQUE DU VENTABLE ET CÉLÈBRE

PIKE'S MAGNOLIA WHISKEY

répété par MM. W. W. JOHNSON & CO., successeurs de S. N. Pike, Cincinnati, Ohio, qui en sont les seuls propriétaires.

Toutes les PREMIERES MAISONS de gros ouvrent se vendent à la Nlle-Orléans.

4Av 81—1 an

Brasseries.

MaraisStreetSteam Brewery

H. F. STURCKEN,

80, 82, 84 et 86 RUE MARAIS,

Entre Conti et St-Louis.

1er fév—82.1 an DMJ

PELICAN STEAM BREWERY,

EUGENE ERATH,

283.....RUE VILLERE.....283

Entre Esplanade et Chemin du Bayou

11 jan—82. 1anDMard

VAPEURS.

Steamer de la Malle des Etats-Unis

NEW CAMELIA.

SERVICE D'ETÉ.

A PARTIR DU 1er MAI 1882,

Le steamer partira de Milneburg à l'arrivée du train quittant la gare de Mobile, au pied de la rue du Canal comme suit:

	TRAINS.
Lundis et Jeudis, pour Mandeville, Lewisburg, Madisonville, Old Landing	1 p. m
Mardi, Vendredi et Samedi, pour Mandeville, Lewisburg et Madisonville, s'il y a lieu le samedi jusqu'à Old Landing	4 p. m

EXCURSIONS:

Mercredis, pour Mandeville et Old Landing	8 a. m.
Dimanche, pour Mandeville et Old Landing	7 a. m.
Mercredis, pour Mandeville et Madisonville	6 p. m.
Dimanche, directement pour Madisonville	6 p. m.

RETOUR:

Laissera Madisonville lundis, mercredis, jeudis et samedis	5 a. m.
Laissera Old Landing, mardis et vendredis	6 a. m.
Laissera Old Landing, Excursions du mercredi et dimanche	2 p. m.

Prix, $1 00, pour aller et autant pour le retour. Les jours d'excursion, $1 00, aller et retour. Enfants, moitié prix.

Fret reçu tous les jours à la gare des marchandises du Louisville et Nashville Railroad, au pied de la rue Girod.

W. G. COYLE, Agent, 33 rue Carondelet.

Passagers seulement, pour vingt jours

Départs les SAMEDIS, à 5 h. P. M.

Pour Vicksburg, Davis Bend, Natchez et tous les débarcadères intermédiaires.

Le bateau à vapeur

NATCHEZ,

T. P. Leathers, Capitaine.

J. F. Muse, Commis.

Se rellans, à Vicksburg à la ligne Parfaot pour les rivières Yazoo, Tallahatchie, et à la ligne Anchor pour Memphis, Cairo et St. Louis.

Le capitaine se réserve le droit de passer tous les débarcadères qu'il jugera convenable.

Pour fret ou passage, s'adresser à bord ou à JOHN JANNEY, 106 rue Commune.

On n'exige des connaissements pour les stations sur le Vicksburg, Shreveport and Pacific Railroad au même taux que les autres bateaux.

11 sept—

Paquet du haut de la Côte.

Trois fois par semaine.

Partant tous les MARDIS, JEUDIS et les SAMEDIS à MIDI,

Pour Donaldsonville et les établissements intermédiaires, le steamer

BELLE OF THE COAST.

P. A. Charlet, Capitaine, E. L. Nicolle, Commis, partira comme ci-dessus, descendant la côte tous les MERCREDIS, VENDREDIS et DIMANCHES en plein jour.

Pour le passage s'adresser à bord, ou à B. RIVET, sur la levée à la tête de la rue Bienville, ou au bureau de la Compagnie, rue du Camp No 46.

20 oct—

Plaquemine.

Paquebot régulier, deux fois par semaine. Le bateau à vapeur de première classe

WHISPER,

J. A. COMSTOCK, capitaine.

Geo. M. Woods, commis.

Départs, tous les Lundis soirs à cinq heures, et tous les Vendredis matins à 11 heures, prenant le fret et les passagers pour tous les aboutissants de la côte jusqu'à Plaquemine.

Pour fret ou passage, s'adresser à bord ou à l'office de la ligne, sur la Levée, au pied de la rue Conti. 1er sept—3m

Avis aux Contribuables.

Bureau No 73, rue de Chartres.

Le soussigné se chargera de payer toutes les taxes arriérées ou courantes, soit de ville ou d'Etat, à un escompte très avantageux pour l'intéressé. Il règlera également toutes les dettes de l'Etat à un escompte libéral.

JOHN T. DUFOUR No Chartres

THE NEW-ORLEANS BEE.

(L'Abeille de la Nouvelle-Orléans.)

A Daily Newspaper, established on the 1st of September, 1827, nearly 56 years ago and universally known throughout Louisiana and the neighboring States. The "Bee" is now published exclusively in French, and is the acknowledged organ of the Franco-American population. A very valuable family paper and specially recommended to those of our American readers, ladies and gentlemen, who wish to enhance their knowledge of the French language.

Subscription Terms:

By Mail—Payable in advance, postage prepaid.

Per annum, $12; six months, $6; three months, $3; one month, $1

Weekly (8 double pages), published Saturday Morning:

Per annum, $3 six months, $1.50; four months, $1; three, 75 cents.

Address: Editors "N. O. Bee," New Orleans

VAPEURS.

COMPAGNIE GENERALE TRANSATLANTIQUE

ENTRE NEW-YORK ET LE HAVRE

Les magnifiques navires de cette ligne favorite pour le continent (cabines pourvues de sonnettes électriques) partiront de la jetée n. 43 de la rivière du Nord, au pied de Morton street, comme suit:

LABRADOR, Jeudi, mercredi, 18 octobre.

VILLE DE MARSEILLE, Cahours,

Prix du passage pour le Havre.

Première cabine (vin compris)...$80 et $100

Deuxième classe.....$60

BILLETS ALLER ET RETOUR A PRIX REDUITS.

Entrepont, $35, avec aménagement supérieur, comprenant vin, literie et ustensiles.

Pour fret et passage, s'adresser à

L. GRAND, Agent, Galiez Court, lettre H, Nouvelle-Orléans.

5m 11 - 1882

Ligne de Bordeaux.

COMPAGNIE BORDELAISE DE NAVIGATION A VAPEUR.

Les steamers de 1re classe de cette ligne partiront comme suit:

CHATEAU LAFITE, 4000 Tonneaux (neuf) le mercredi 25 octobre...

CHATEAU LEOVILLE 4000 Tonneaux (neuf) le samedi 18 novembre.

1re Chambre, $80. Entrepont $35.

F. Le Boulanger, Finch, Edye & Co., 46 Beaver Street, 27 South William St.

Agt gén. pour passagers. Agents généraux.

Agent à la Nouvelle-Orléans,

A. FOURNIER, No 163 rue Gravier.

1er sept—1an

North German Lloyd.

STEAMERS ENTRE BREMEN ET LA NOUVELLE-ORLEANS, VIA HAVRE SOUTHAMPTON ET HAVANE.

Les steamships du NORTH GERMAN LLOYD reprendront leurs voyages réguliers l'automne prochain, comme suit:

	De Brême	De la Nlle-Orléans.
HOHENSTAUFEN	3 Sept.	
OHIO	15 Oct.	
BRAUNSCHWEIG	12 Nov.	

PRIX DU PASSAGE:

De Brême, Southampton ou Havre à la Havane ou à la Nouvelle-Orléans—Chambre, $150. Entrepont, $35.

De la Nouvelle-Orléans à Southampton, Havre ou Brême—Chambre, $150. Entrepont, $45

De la Nouvelle Orléans à la Havane—Chambre, $35. Entrepont, $15.

Les enfants au-dessous de 10 ans, moitié prix.

1 an, gratis.

N. B.—Notre agent pour le Texas, M. J. Waldo, à Houston, est autorisé à émettre des ordres pour passage d'entrepont aux taux suivants:

De Brême à Galveston $38 00

La compagnie se réserve le droit de changer la route des steamers, leur jour de départ et le prix du passage.

Des billets de passage de Brême, Southampton ou du Havre à la Nouvelle-Orléans sont émis par ses agences.

Pour plus de détails s'adresser à

ED. F. STUCKMEYER & CIE, 42 rue de l'Union.

26 mai—1 an

COMPAGNIE DE STEAMERS TRANS ATLANTIQUES DE CATALOGNE ENTRE LA NLLE-ORLEANS, BARCELONE ET GENES, VIA LA HAVANE.

Les magnifiques vaseurs de 1re classe de la Compagnie de steamers transatlantiques de Catalogne, feront un service mensuel entre la Nlle-Orléans et les ports ci-dessus, de la manière suivante:

Départs de Barcelone:

Str. CASTILLA, 2300 tonneaux, vers le 15 sep
Str. JOSE BARO, 1600 tonneaux, vers le 15 oct
Str. SANTIAGO, 1700 tonneaux, vers le 15 nov

Pour Valencia, Malaga, Cadix, Santa Cruz de Ténérife, Puerto Rico, la Havane et la Nouvelle-Orléans.

Départs de la Nlle-Orléans.

Str. CASTILLA, 2,300 tonneaux, vers le 18 oct
Str. JOSE BARO, 1600 tonneaux, vers le 15 nov
Str. SANTIAGO, 1700 tonneaux, vers le 15 déc

Ils feront ensuite successivement des voyages mensuels.

La compagnie se réserve le droit de changer la route des steamers, ou de toucher à d'autres ports en Espagne pour y débarquer des passagers.

Pour de plus amples informations, s'adresser à G. CORRAL & CO., Agents, 57 rue de la Donane, N. O.

27 août—3 m

LIGNE ANCHOR

—DE LA—

Méditerranée à la Nlle-Orléans.

Le bateau-vapeur

"SCANDINAVIA"

de la ligne Anchor, partira de la Méditerranée en destination de la Nouvelle-Orléans à la fin de octobre. Les dates de ses départs seront de Génes, le 16; de Naples, le 20; de Palermo, le 24 courants. Il fera escale à Malaga s'il y trouve du fret.

Les importateurs feront bien de transmettre par le cable, sans délai, leurs ordres à leurs correspondants.

Un autre vapeur de la ligne suivra celui-ci peu de temps après.

Pour de plus amples renseignements; s'adresser à

MM. FORSTALL, ROSS & CLAYTON, 173 rue de la Commune.

16sept—

LIGNE CROMWELL.

POUR NEW-YORK DIRECTEMENT.

Partant MERCREDI 18 oct à 8 h. A. M

Cette ligne se compose des steamers suivants—

KNICKERBOCKER, HUDSON, LOUISIANA, NEW ORLEANS.

Le steamer

NEW ORLEANS,

Capt. T. P. C. Halsey,

Partira de son quai, au pied de la rue Toulouse.

ASSURANCE POUR CETTE LIGNE 1/2 P. 0/0

Passage -Cabine.....$40

Entrepont..... 20

Cette ligne prend du fret et donne des connaissements pour Liverpool, Brême et le Havre.

Pour fret ou passage s'adresser

ALFRED MOULTON & CO

4 mai—1an Rue Carondelet No 41.

THE CROMWELL LINE.

FOR NEW-YORK DIRECT

To sail on WEDNESDAY, 18 oct. at 8 A.M.

This line is composed of the following steamships—

KNICKERBOCKER, HUDSON, LOUISIANA, NEW ORLEANS.

The steamship

NEW ORLEANS,

Capt. T. P. C. Halsey,

will leave her wharf, foot of Toulouse street.

INSURANCE BY THIS LINE 1/2 PER CENT

Cabin passage.....$40

Steerage..... 20

Freight for Liverpool, Bremen, and Havre taken by this line, and through bills of lading given for the same.

For freight or passage apply to

ALFRED MOULTON & CO.

41 Carondelet street.

BODLEY BROTHERS

Ont l'assortiment le plus complet de wagons à cannes, charrettes à cannes à 3 et 4 mulets, charrettes à bouts de bois, pour logs, wagons à coton, charettes à bagasse, charrettes pour fermes, charrettes à ris, petites charrettes de toutes dimensions, rais, jantes, brancards, colliers de chevaux, matériaux pour voiture, graisse pour essieux, moyeux. Nous appelons l'attention sur nos essieux durcis, nos moyeux forgés à fraddeiton les ferments extra destinés à nos charrettes et wagons, lesquels sont fabriqués dans nos propres ateliers, à Wheeling, W. Va., avec des matériaux supérieurs et par des habiles ouvriers. Nos garantissons tout, ne craignons aucune concurrence et répondons aux plus fortes demandes.

Dépôt 61 rue Carondelet

2 mai 1882—1an

CHEMINS DE FER

Star and Crescent Route.

VOIE FERRÉE

—ENTRE—

La Nlle-Orléans et Houston,

—COMPOSÉE—

DU CHEMIN DE FER MORGAN LOUISIANE ET TEXAS,

CHEMIN DE FER DE L'OUEST DE LA LOUISIANE,

CHEMIN DE FER DU TEXAS ET DE LA NOUVELLE-ORLEANS.

DÉPARTS. ARRIVÉES.

Nlle Orléans à 4.45 M | A Houston 6:45 A. M
Houston ..10:30 P. M. | Nlle-Orléans 4:25 P. M

Chars dortoirs entre la Nlle-Orléans et San Antonio.

Jonctions à Houston avec tous les chemins de fer de l'endroit. Durée du voyage à Galveston par cette voie, 23 HEURES. Billets à vendre et chars-dortoirs à retenir tous les jours au bureau, au coin des rues Magazine et Natchez.

C. A. WHITNEY & CIE., Directeurs.

17mai—1an

Chemin de Fer Pontchartrain.

HEURES DE DEPART ET D'ARRIVER.

MILNEBURG.

A partir de VENDREDI, 22 sept, les trains partiront comme suit:

TOUS LES JOURS.

De la ville.	De Milneburg.
6:22, 8:00, 9:32 10:52 a. m.	5:57, 7:00, 8:37, 10:12, 11:30 a. m.
1:00, 2:14, 3:14, 4:20 5:37 p. m.	1:42, 2:42, 3:47, 4:52 p. m.
6:54, 8:10, 9:24, p. m.	6:22, 7:27, 8:52, p. m.

Les trains de 9:32 h. a. m. et de 1 h., 8:10, p. m. partiront de la gare de la rue du Canal.

Les trains de 8:00 a. m. partiront du dépôt de la rue du Canal les Mercredi seulement.

Les trains de 5:37 p. m. partiront du dépôt de la rue du Canal les Mercredis seulement.

Un train spécial partira du dépôt de la rue du Canal les Dimanches à 7:02 a. m

Un train spécial partira du dépôt de la rue du Canal partira les Mardis, Vendredis et Samedis à 4:00 p. m.

Le Dimanche, les trains partent d'après le tableau ci-dessus jusqu'à 2 p. m, ensuite toutes les 30 minutes jusqu'à 7:30. Le dernier train partant du Lac à 8:52 p. m.

Les heures sont celles de la ville.

16 mai— J. T. HARAHAN, Président

Bureau de la compagnie du New Orleans City Railroad, No 502 rue du Canal—Nlle-Orléans, 2 avril 1882.

Heures de départ des trains du Lac

Les dimanches, les trains partiront de la ville pour West End toutes les heures jusqu'à 2 heures de l'après-midi. Après 2 heures, ils partiront toutes les vingt (20) minutes, jusqu'à 8 heures du soir. Le dernier train quittera West End à 9 heures du soir.

Les autres jours les trains partiront de la ville pour West End toutes les heures, à partir de 10 heures du matin jusqu'à 8 heures du soir, et le dernier train du lac quitt ra West End à 9 heures du soir. Le tout jusqu'à nouvel ordre.

F. WINTZ surintendant-général.

2 avril—

LOUISVILLE AND NASHVILLE RAILROAD.

La route la plus courte et la plus rapide à toutes les villes de l'Est.

ALLANT SANS CHANGEMENT JUSQU'A NASHVILLE LOUISVILLE, MONTGOMERY, CINCINNATI, ST. LOUIS, ATLANTA, LYNCHBURG ET WASHINGTON EN CHARS DORTOIRS.

TRAINS COMPLETS DE LA NOUVELLE-ORLEANS A LOUISVILLE

	Départs.	Arrivée.
Express	7.00 a. m.	10.07 p. m.
Côte accomodation	3.45 p. m.	9.02 a. m.
Mail rapide	4.30 p. m.	9.22 a. m.

Train de la côte, Dimanche 7.17 a. m. 9.17 p. m.

UN SEUL CHANGEMENT DE CARS JUSQU'AUX VILLES DU NORD ET DE L'EST.

Des chars-salons seront ajoutés aux trains d'après midi, ainsi qu'à ceux des excursions du dimanche. Prix 25 cts par voyage

Bureau des billets, coin St Charles et Commune.

J. W. SMITH, agent de tickets, où l'on peut s'assurer d'avance des places dans les sleeping cars.

De la Nlle-Orléans à à Bladon Springs, allez et retour à 14 55.

C. P. ATMORE, Agent général pour le passage

JOHN KILKENY, assistant-agent-général pour les passagers.

J. H. SMITH, Agent pour les billets,

J. T. HARAHAN, Surintendant.

12 mai—

LOUISVILLE AND NASHVILLE RAILROAD.

Shortest and Quickest Route to all Eastern Cities.

THROUGH WITHOUT CHANGE TO NASHVILLE LOUISVILLE, MONTGOMERY CINCINNATI, ST. LOUIS, ATLANTA, LYNCHBURG AND WASHINGTON.

IN SLEEPING COACHES.

ENTIRE TRAINS THROUGH FROM NEW-ORLEANS TO LOUISVILLE.

	Leave.	Arrive.
Express	7.00 a. m.	10.07 p.m.
Coast accomodation	3.45 p. m.	9.02 a. m.
Mail	4.30 p. m.	9.22 a. m.
Sunday Coast train	7.17 a. m.	9.17 p. m.

ONLY ONE CHANGE OF CARS TO NORTHERN AND EASTERN CITIES.

Drawing Room Cars attached to Coast and Sunday excursion train. Fare 25 cts each way.

Ticket office, corner St Charles and Common streets. J. H. SMITH, Ticket Agent. where Sleeping Car accommodations may be secured in advance.

From New-Orleans to Bladon Springs and return $14 55.

C. P. ATMORE, General Passenger Agent.

JOHN KILKENY, Asst. Gen. Pass. Agt.

J. H. SMITH, Ticket Agent.

J. T. HARAHAN, Superintendent.

12 mai—

Great Jackson Route.

Chicago, St. Louis & New Orleans R. R.

The Standard gauge trunk line between the North and the South.

THE ONLY DINE running PULLMAN PALACE SLEEPING CARS THROUGH from NEW ORLEANS TO CINCINNATI, ST. LOUIS AND CHICAGO, WITHOUT CHANGE of trucks.

ONLY ONE CHANGE TO NEW YORK AND EASTERN CITIES.

THE ONLY DIRECT ROUTE to ST. LOUIS, CHICAGO and ALL POINTS NORTH AND WEST. Many miles shorter, and many hours quicker than any other line.

DOUBLE DAILY TRAINS leave and arrive at Calliope Street Depot, as follows:

LEAVE	ARRIVE
Express No 2 8.00 A. M	Mail No 1 ... 7.00 A. M
Mail No 4 ... 5.30 P. M	Express No 3 10.45 A. M
Excurs No 12 7.30 A. M	Excurs No 11, 8.30 P. M.

Nos 1, 2, 3 et 4 partent tous les jours—Nos 13 partent les jours, excepté le dimanche.

Les Nos 11 et 12 le dimanche seulement.

Bureau des Billets, 22 rue du Camp, coin Commune.

A. D. SHELDON, Agent de Tickets.

W. COLEMAN, Agent Général.

M. SHEAFE, Surintendant général.

Grande Route de Jackson.

Chicago, St. Louis & New Orleans R. R.

LIGNE "STANDARD GAUGE" ENTRE NORD ET LE SUD.

L'UNIQUE LIGNE faisant usage DES WAGONS-DORTOIRS PULLMAN de la NLLE-ORLEANS JUSQU'A CINCINNATI, ST. LOUIS ET CHICAGO, sans changement de trucks.

UN CHANGEMENT SEULEMENT JUSQU'A NEW YORK ET LES VILLES de L'EST

L'UNIQUE ROUTE DIRECTE pour ST. LOUIS, CHICAGO et TOUS LES POINTS DU NORD ET DE L'OUEST. Plusieurs milles plus courte et plusieurs heures plus rapide que les autres lignes.

DOUBLE TRAINS QUOTIDIENS qui partent et arrivent à la gare de la rue Calliope comme suit:

DEPART	ARRIVE
Express No 2. 8.00 A. M	Malle No 2 .. 7.00 A. M.
Malle No 3 ... 5.30 P. M	Expr No 3. 10.45 A. M.
Excurs No 12. 7.30 A. M	Excurs No 11, 8.30 P. M.

Nos 1, 2, 3 et 4 partent tous les jours—Nos 13 partent les jours, excepté le dimanche.

Les Nos 11 et 12 le dimanche seulement.

Bureau des Billets, 22 rue du Camp, coin Commune.

A. D. SHELDON, Agent de Tickets.

W. COLEMAN, Agent Général.

M. SHEAFE, Surintendant général.

WM. E. MURPHY,

AVOCAT,

Au No 77 de la rue de la DOUANE

ENTRE LA RUE DE CHARTRES ET LE PASSAGE DE LA BOURSE.

Consultations de 9 à 3 heures, en français et en anglais.

CHEMINS DE FER.

LA NOUVELLE LIGNE—

LE CHEMIN DE FER DU TEXAS ET DU PACIFIQUE, maintenant en pleine opération, est la ligne directe de la NOUVELLE ORLEANS POUR LE NORD, L'EST, L'OUEST ET LE CENTRE DU TEXAS,

et tous les points de L'ARIZONA, DU MEXIQUE, DU NOUVEAU MEXIQUE ET DE LA CALIFORNIE.

Le train direct part du pied de la rue Thalie, tous les jours, à 8:30 a. m. Arrive à 3 p. m.

Pour billets ou informations s'adresser au No 47 rue St-Charles, coin Gravier, ou au dépôt, au pied de la rue Thalie.

A. S. GRAHAM, Agent de Billets,

F. CHANDLER, Agent Général pour les Passagers.

C. H. KERNAN, Assist. Agent Général pour les Passagers.

6 oct—

CHEMIN DE FER DE LA NOUVELLE-ORLEANS, MOBILE ET ST LOUIS.

VOIE DIRECTE, ANCIENNE ET SURE

des chemins de fer de la Mobile, de l'Ohio et des Iron Mountains. C'est positivement la seule route sur laquelle il y ait des Chars-de-luxe, palais de Pullman, de la Nlle-Orléans, et faisant des jonctions à la gare de l'Union à St-Louis avec les trains venant de la Nouvelle-Orléans.

Des jonctions sont faites à la gare Union de St Louis par les trains allant directement à Omaha, Milwaukee, Burlington, San Francisco, Detroit, St Paul, Kansas City, Denver, Chicago, Rock Island, Minneapolis et aux célèbres lieux de plaisance d'été du Michigan, Iowa, Wisconsin, Minnesota et à tous les points du grand Nord-Est.

Les trains de la côte du chemin de fer de Louisville et Nashville, nommé maintenant l'Express de St Louis, ont prolongé leur cours jusqu'à Mobile, tout exprès dans le but de faire jonction avec les trains de la Mobile, de l'Ohio et des Iron Mountains, garantissant aux passagers certaines jonctions avec les trains allant à et venant de St Louis, de la Nouvelle-Orléans et de tous les points de l'Ouest.

Pour des mappes des tableaux de départs et des informations spéciales, s'adresser en personne ou par lettre à E. W. GILLESPIE, agent-général du département des passagers au Bud, bureau du chemin de fer de la Mobile, coin des rues St Charles et Common, à la Nlle-Orléans.

E. W. GILLESPIE, Agent-Général du Sud. Nlle-Orléans, Lne.

J. C. WALLER, Agent-Général du départ des passagers Mobile, Ala.

14fév—1an

GRAND CHEMIN DE FER

Partant la malle des State-Unis entre la Nlle Orléans, la Louisiane occidentale et le Texas.

LE FELEY partira du pied de la rue des Champs Elysées tous les jours, à HUIT HEURES A. M. et arrivera au CONVOI DES PASSAGERS qui part d'Algier à 8 h. 25 A. M.

Le fret pour tous les points du Bayou Lafourche, entre Lafourche et Lockport, sera transporté aux taux de bateau à vapeur pour toute la route.

Le taux du fret, pour les points sur l'Atchafalaya et le Tèche, au-delà de Morgan City, est retiré pour le moment. Des contrats spéciaux pourront être conclus en ce qui concerne pour ces points de ces lignes, avant : expédition avec Thomas A. Stephens, agent général, au pied de la rue Ste-Anne. Le fret pour tous ces points doit être payé d'avance. Comme avantage spécial à ceux qui le feront aux taux spéciaux, sous forme de billets dits "commutation" seront accordés à ceux qui en expédieront que par ce chemin de fer.

Afin que le fret soit promptement expédié il doit être délivré avant 8 heures du matin le jour après cette livre partira par les trains suivant.

Billets "commutation"—500 vaut pour $18.—Ces billets ne sont à vendre qu'en faveur des personnes à qui la compagnie jugera convenable de se donner.

GEO. PANDELY, Surintendant.

Pour fret et passage s'adresser au coin des rues Natchez et Magazine.

Il ne sera point reçu de fret après 5 heures.

CHAS. A. WHITNEY & CO. Agents.

A la station Terrebonne le chemin se relie chemin d'embranchement de Thibodaux allant Thibodaux et Houma.

THE MERCHANTS' MUTUAL INSURANCE COMPANY OF NEW ORLEANS,

104.....Canal street.....104

28th ANNUAL STATEMENT.

In conformity with the requirements of their charter, the company publish the following statement:

Premiums received during the year ending May 31, 1882 including unearned premiums of the previous year on—

Fire risks	$261,970 34
Marine ris