L'Abeille de la Nouvelle-Orléans
Bureaux No 73, rue de Chartres.

NOUVELLE-ORLEANS
MARDI, 29 MAI 1883.

SPECTACLES BALS, &c

M. J. S. BLACK.

PREMIER GRAND CONCERT
PAR SES ELEVES,
SECONDE PAR SON FILS,
M. C. K. L. BLACK,
Baritou de la ville de New York,
M. Holliday et M. J. W. H. Eckert,
—AURA LIEU A—
La Salle Grunewald,
MARDI SOIR, 29 MAI 1883.
Accompagnateurs.... { M. J. W. H. ECKERT, M. C. K. L. BLACK.

On peut se procurer des billets aux différents magasins de musique et à la porte de la salle le concert soir.
Le concert commencera à huit heures moins un quart. 29mai—1f

Pavillon d'été de

FARANTA,

Coin des rues Bourbon et Orléans.
Débuts de Miss CLARA BOYLE et de JAMES DALTON.
Entrée générale.......................10 cents
15mai—1f

Fort Espagnol,

Saison de 1883

A partir du 1er mai, les trains partiront comme suit:
De la ville à 6:30 et 8 a. m. et ensuite toutes les heures jusqu'à 3 p. m., et alors toutes les 30 minutes. Le dernier train partira du Fort Espagnol à 10 heures 15 minutes p. m.
Le Dimanche—
De la ville à 6—7—8—9—10 A. M., puis toutes les demi heures jusqu'à 3 P. M., et ensuite toutes les 20 minutes. Le dernier train partira du Fort Espagnol à 11 heures P. M.
L'Orchestre, sous la conduite du Prof. Wm. Bernhardt, commencera ses concerts quotidiens avec un personnel complet de vingt-cinq (25) artistes de premier ordre, le DIMANCHE, 6 mai à 5 P. M. et jouera toutes les après-midi.
W. S. SAITER,
Locataire et directeur général.
5 mai—

WEST-END

SAISON DE 1883,
Commençant—Mai, 1883.

Concerts du soir, par la
Musique de West End,
Sous la direction de l'éminent artiste louisianais,
Prof. G. D'AQUIN.
Engagement spécial du célèbre Cornettiste,
Signor A. LIBERATI,
Commençant le 15 mai et devant durer DEUX SEMAINES.

Trains de West-End. Heures de départ
Les trains du City Railroad partiront comme suit:

TOUS LES JOURS

DE LA VILLE.	LE WEST-END.
7.........a. m.	8.........a. m.
8.........a. m.	9.........a. m.
9.........a. m.	10.........a. m.
10.........a. m.	11.........a. m.
11.........a. m.	12.........m.
12.........m.	1.........p. m.
1.........p. m.	2.........p. m.
2.........p. m.	3.15.........p. m.
3.........p. m.	3.45.........p. m.

et ensuite toutes les vingt minutes jusqu'à
10.........p. m. et 11.........p. m.

LES DIMANCHES.
Le premier train partira à 6 heures et demie du matin, et ensuite comme ci-dessus toutes les heures jusqu'à 2 heures de l'après-midi; puis tous les quarts d'heures jusqu'à dix heures du soir.
On peut se procurer des trains extras à quelque moment que ce soit, en s'adressant au bureau de la Compagnie, No 102 rue du Canal
Billets de famille et commutation réduits à prix réduits.
F. WINTZ,
6 mai— Surintendant.

Déballage de Printemps.

B. & W. CRONER

Sont prêts au public de l'ouverture LUNDI, d'un assortiment choisi de

Marchandises de Printemps,

consistant en drap Religieuses, Buntings, Satteens, Linons, Batistes, etc. Aussi un choix de
Costumes Brodés,
en Satteens, draps religieuses, Chambrays, etc.
Dentelles, Broderies, Ruches, Fichus, Echarpes, Voiles.
Un assortiment de
PARASOLS,
à moitié des prix précédents
TAPIS, NATTES,
Rideaux Dentelle, Stores de Fenêtres, Articles de Ménage. Généralement, nous avons reçu un assortiment complet de tous ces articles.
N. B.—Des échantillons seront envoyés sur demande.
B. & W. CRONER,
11 mars—3m 141 rue du Canal.

L'UNION FRANÇAISE

Bulletin du Bureau de Placement.

Travailleurs inscrits:
Cultivateurs, Vignerons, Jardiniers, Commis, Boulangers, Domestiques, recommandés par les Sociétés de France.
S'adresser verbalement ou par lettre, au siège de la Société, rue des Remparts, près Dumaine, de 9 heures du matin à 3 p. m.
Nous-Bons—Les travailleurs annoncés comprennent ceux qui sont déjà parmi nous et ceux qui nous sont signalés par la Société Française de Bienfaisance de New-York.
Tous ces renseignements sont fournis gratis.
6fév—1an MarD

L'ASSORTIMENT
—DE—

VETEMENTS

DE PRINTEMPS
—POUR—
Hommes, jeunes gens et enfants
que nous confectionnons depuis soixante jours, est maintenant
COMPLET,
et nous invitons cordialement nos CLIENTS et le PUBLIC en général à venir
L'examiner de bonne heure,
afin de permettre aux personnes qui n'ont pas grand temps de bien connaître notre VASTE FONDS DE MARCHANDISES, avant de faire leurs achats.
Nous avons publié un
CATALOGUE DE MODES,
que nous distribuons dans nos
Salles de Vente, 81 à 85 rue du Canal, de 8 heures du matin à 6 heures du soir.

LEON GODCHAUX,

Marchand de vêtements et d'articles de toilette,
81, 83 et 85 rue du Canal.
1er avril—

ELKIN & CIE.,

160....RUE DU CANAL....160
Offrent leur vaste fonds de
Tapis de Velours et de Bruxelles,
dits "Body Brussels" et
"Tapestry Brussels" et des

TAPIS

Trois plis "Ingrain"
A des prix très réduits.
La maison reçoit également de fraîches importations de
NATTES DE CHINE, de diverses qualités.
NATTES DE CHINE, sans couleur.
TOILES CIREES,
STORES DE FENETRES.
RIDEAUX DE DENTELLE, Etc.
21avril—dim mar jeu

A. CAPITON,

TAILLEUR-FASHIONABLE,
... rue Carondelet, près Canal....

GOMBO FEVI

AU NATUREL,
CONSERVE EN
BOITES DE FERBLANC,
—PAR—

G. W. Dunbar's Sons

Se vend chez tous les GROCERS.
ESSAYEZ en une BOITE pour faire
UN BON GOMBO.
Smai—1mois—sur jou dim

Placement de Fonds
BONS
Du St. Charles Street Railroad,
A VENDRE PAR LA
New Orleans National Bank
54 rue du Camp.
24fév—3m

La Compagnie dite

TEXAS CONTINENTAL MEAT CO.,

Tue Bœufs, Moutons et Veaux et en transporte les viandes parfaitement préparées.
Elle sera en vente, à partir du 10 MAI, par charretées, des animaux en entier ou en quartiers, à son
ENTREPOT GENERAL,
No 9, rue Front, et au Marché Français.
A. F. HIGGS,
Président et gérant-général de la Compagnie—Victoria, Texas.
WM. FAGAN, agent-général à la Nlle-Orléans.
6mai—1m

Les derniers genres et les plus grandes nouveautés
—EN—

NATTES

DE CHINE
A. Brousseau's Son.
17....RUE DE CHARTRES....

TAPIS

Le plus grand stock au Sud.
Prix qui conviendront à tout le monde.
Iavrin—1an

P. BOISSONNEAU,

MARCHAND-TAILLEUR.
137 - - Rue du Canal - - 137
AU PREMIER,
ENTRE LES RUES ROYALE ET BOURBON.

A l'honneur d'informer sa clientèle et le public en général qu'il vient de déballer un assortiment de marchandises de printemps et d'été, provenant des premières fabriques de France et d'Angleterre.
Ces articles ont été choisis avec le soin le plus minutieux; ils sont ce qu'il y a de plus nouveau et se recommandent par la qualité, la variété et le bon goût.
M. Boissonneau prie ses clients de vouloir bien l'honorer d'une visite et examiner toutes ces étoffes, dont le détail serait trop long.
M. Boissonneau n'emploie dans ses ateliers que des ouvriers de première classe, et il appelle aussi l'attention sur ses prix très modérés. 8avril—au 22 oc

BASILE BARES,

No 84 - - Rue Royale - - No 84
Entre St-Louis et Conti.
Grand arrivage de Feutre de toute épaisseur
Et articles pour la réparation des Pianos et Orgues,
Par steamer DUPUY DE LOME, du Havre.
N'attendez pas, si vous avez un vieux Piano chez vous, mais envoyez-le à BASILE, qui en fera un piano neuf à un prix très raisonnable.
Accords et réparations pleinement garantis.
J'offre le plus haut prix du marché pour ... de la ville et de la campagne qui désire ... aient dépassé de leur ... ans. 1?nov—

LE KA-KAVA
Guérit la syphilis et toutes les maladies rebelles de la peau.
Pas de guérison. Pas de paiement.
Préparé à la Pharmacie de Angell, 153 et 155 rue Julia. En vente par tous les droguistes, prix du paquet: $2 50.
26 mai—1an—DMaJ

Le Stock le plus vaste au Sud, de voitures.

Fred. N. THAYER.

160 rue Gravier, vis-à-vis l'Hôtel St Charles, et 12 rue de l'Union.
(Entrepôts, rue Gravier, 217)
Dépôt du Grane & Breed Manufacturing Company.
Corbillards et Articles à l'usage des Entrepreneurs de Pompes Funèbres, Buggies, Voitures, Harnais, Voitures d'enfants, Vélocipèdes, Bicycles, etc.
18 mars 83—1

LEON QUEYROUZE,
"GROCER" EN GROS,
—Importateur de—
VINS ET DE LIQUEURS
—Et marchand de—
Produits des Campagnes et de l'Ouest,
97 RUE DECATUR,
11 mars—1an Nlle-Orléans.

LAURENT LACASSAGNE,
Marchand-Commissionnaire.
97 RUE DECATUR,
Bureau au Premier.
Avances libérales sur consignations de coton, sucre, mélasse et riz, &c.
25 mars—1 an

Hôtels, Sources etc.

PAVILLON DE McCLOSKEY
—A—

WEST END

EST OUVERT POUR LA SAISON.
Tout ce qu'il y a de mieux en fait de rafraîchissements sera vendu
AU PLUS BAS PRIX.
C. & J. McCLOSKEY,
PAVILLON DU WEST END.
19 mai—19, 1 mois—Dim, Mar, Jeudi.

L. St. Upery

A L'HONNEUR d'annoncer à ses amis et au public en général, qu'il vient d'ouvrir un RESTAURANT au West End, dans le magnifique local anciennement occupé par BROWN. Le bâtisse, que tout le monde connaît, est construite sur l'eau, et réunit aux améliorations modernes tout le confort désirable: vaste galerie beaucoup saine bien aérée et agréablement meublée. Comme chef de cuisine, M. Upery a un homme de première compétence qu'il a fait venir de l'étranger. La table sera toujours abondamment pourvue des mets les plus fins, exotiques et autres; la cave ne laissera rien à désirer sous le rapport de la variété et de l'excellence des vins; le service des garçons se remarquera par sa politesse empressée; voilà des avantages que sauront apprécier le public et qui distingueront l'établissement de M. St. Upery entre tous.
15 avril—

CRAWFORD'S:
Mexican Gulf Hotel, Pass Christian Mississippi.
Ce nouvel hôtel, d'une grande élégance, et où tout a été disposé pour le confort des familles, ouvrira pour la saison de 1883, SAMEDI, 16 juin. Il sera répondu immédiatement à toute demande de chambres faite par lettres ou par télégrammes.
M. J. CRAWFORD, administrateur.
18 mai—1 m

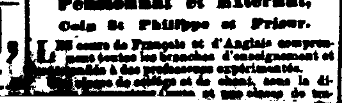

HOTEL DE L'EUROPE,
A BILOXI.
M. BOULO prévient ses amis et le public en général qu'il a disposé sa maison de manière à donner la plus entière satisfaction à ceux qui l'honoreront de leur patronage. On trouvera en tout temps chez lui une excellente table et tout le confort désirable. Ses prix sont très modérés. 1er avril—1m

INSTITUTION OURTO.
Pensionnat et Externat,
Coin St Philippe et Prieur.
LES cours de Français et d'Anglais comprennent toutes les branches d'enseignement et sont confiés à des professeurs expérimentés.
... classe de solfège et de chant, sous la di... et une classe de ...

Le MAGASIN de GRUNEWALD
Est le meilleur et celui où l'on vend à meilleur marché

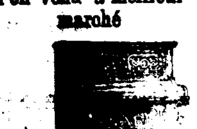

DANS LE SUD.
45 PIANOS PLEYEL

—DES—
DERNIERS MODELES
—ET AVEC DE—
Nouvelles Améliorations
VIENNENT D'ETRE REÇUS.
Les meilleurs pianos américains comme durée, ceux qui résistent le mieux au climat et qui donnent le plus de satisfaction sont les

STEINWAY.

Knabe, Behr, frères,
SOHMER,
Fisher et Pease.
Toute espèce d'instruments de musique, en gros et en détail, à des prix qui défient la concurrence.
Musique, livres de musique, vendus à tout le monde à escompte.
Venez voir vous-même ou écrivez à

L. GRUNEWALD,

Le plus grand magasin de Musique du Sud.
SALLE GRUNEWALD,
Et 127 rue du Canal.
NOUVELLE-ORLEANS, LNE.
Ou 50 rue Maine,
HOUSTON, TEXAS.
5 mv—

VINCENT MICAS & CIE.,

29 RUE DU CAMP
Et 116 RUE DE LA COMMUNE,
Seuls Agents pour la vente des
EAUX-DE-VIE DE SAZERAC.
Seuls propriétaires de l'Amer-Aromatique américain de

PEYCHAUD.

Agents pour la vente des Champagnes
Duc de Montebello
—ET—
Imperial Cook;
Importateurs en général de
VINS FINS ET DE LIQUEURS.

Il est fait une spécialité de la vente de ces articles aux familles dont le patronage est respectueusement sollicité. Vins et liqueurs vendus à la bouteille, au gallon et au baril, et livrés à domicile dans les limites de la ville sans frais additionnels.

AMER-AROMATIQUE DE PEYCHAUD
Diplôme d'honneur accordé à la Grande Exposition d'Altona, Allemagne, 1869.
CET AMER,
provenant de tout ce qu'il y a de mieux en ingrédients amers et aromatiques dont la saveur et l'arôme ne peuvent être surpassés, a été spécialement composé pour faire naître l'appétit, fortifier les fonctions de l'estomac, et empêcher ainsi la Dyspepsie. Il se prend par les grandes personnes, par cuillerées à bouche, de 1 à 3, avant les repas dans un peu d'eau et de sucre, ou bien, si on le préfère dans un peu de Sherry, de Madère ou de Cognac. Pour les enfants, par cuillerées à café, de 1 à 3, selon l'âge. Mêlé avec un peu d'Anisette et d'eau, il fait une boisson stomachique des plus agréables.

CERTIFICAT.
Nous soussignés, Docteurs Médecins, avons examiné l'Amer pour familles et autres de A. A. Peychaud, si avantageusement connu du public comme un des plus anciens Pharmaciens de la Nouvelle-Orléans, et certifions que cet Amer ne contient rien de nuisible, qu'au contraire il est en général utile au maintien de la santé, et un beaucoup peut contribuer à la rétablir.
Nouvelle-Orléans, 7 novembre 1870.
Dr F. B. Gaudet, 153 rue Dumaine.
E. L. Taney, M. D. C. Deléry, D. M. P.
E. Harrison, Capdevielle, D. M. P.
Dan. C. Holliday, M. D., 26 rue St-Charles.
Dr Fagot, Alcée Chastant, M. D.
O. Huard, D. M. P. Thos Layton, D. M. P.
N. B.—Comme il se vend un Amer ressemblant à l'Amer Peychaud, pour éviter toute méprise, le public devra s'assurer si les étiquettes sur les bouteilles portent le nom du fabricant.
6 déc—6m—mar jeu dim

Wheeler & Wilson Silent No 8.

La machine le meilleur marché à acheter,
PARCE QUE C'EST
La plus facile à comprendre,
La plus facile à diriger,
Celle qui fonctionne le mieux,
La plus durable,
—AUSSI—
Elle fait le travail le plus perfectionné.
A vendre Comptant ou à des conditions faciles.
WHEELER & WILSON M'F'G Co
102 rue du Canal,
NOUVELLE-ORLEANS, LNE.
Demandez des listes de prix.
21 mai—SmDMaJ

Abel Dreyfous
—ET—
Félix J. Dreyfous,

NOTAIRES, ont transféré leur étude, Passage de la Bourse, 21. 22 avril—1m. DJ

Dr M. FOURQUETTE,
Médecin Chirurgien et Accoucheur
de la Faculté de Médecine de Paris.
Résidence et office, 259 rue Royale,
Entre St. Philippe et Ursulines.
Consultations de 8 heures à 10 heures du matin et 2 heures et 4 heures l'après-midi.
10mars—3m—Dim.Mar.Jeu.

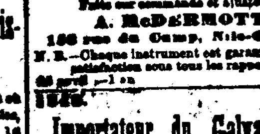

Bandages Herniaires, Bretelles, Suspensoirs pour l'abdomen, Béquilles; Jambes et Bras Artificiels, Etc.
Faits sur commande et ajustés par
A. McDERMOTT,
186 rue du Camp, Nlle-Orléans.
N. B.—Chaque instrument est garanti de donner satisfaction sous tous les rapports.
28 avril—1 an

1826. 1845
Importateur du Galvanisme,

C. ROUYER,

A l'coin des rues Chartres et Conti, N.O

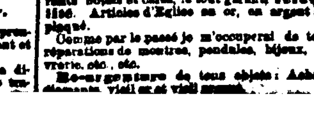

J'invite toutes les personnes qui voudront profiter pour les jours de fêtes à profiter d'un bon marché exceptionnel, d'avoir un grand assortiment de ... entièrement nouvelles que je viens de recevoir d'Europe et des premières manufactures du Nord, qui consiste en un choix des plus variés et des plus complets en dessins nouveaux, tels que: Bijoux de toute sorte, montres, pendules, lunettes et pince-nez de toutes espèces, convexes et concaves, orfèvrerie d'argent et plaqués, services de tables complets, couverts Alfénide, couteaux, etc., etc. Articles pour restaurants, hôtels et cafés, le tout garanti première qualité. Articles d'Eglise en or, en argent et en plaqué.
Comme par le passé je m'occuperai de toutes réparations de montres, pendules, bijoux, orfèvrerie, etc., etc.
Ré-argenture de tous objets: Achat de diamants, vieil or et vieil argent.

LA L'SL

Prenez Avis!

Que cette loterie est la seule qui d ne un Etat ait été votée et endossée par son peuple.

GRANDE CHANCE
—POUR—

UNE FORTUNE

LA LOTERIE

DE L'ETAT
DE LA LOUISIANE
DONNERA
A LA
Nouvelle-Orléans, Lne.,
—LE—
MARDI, 12 JUIN 1883,
TIRAGE EXTRAORDINAIRE,
CLASSE F,
Sous la surveillance immédiate et la direction du
GEN. G. T. BEAUREGARD,
DE LA LOUISIANE, ET DU
GEN. JUBAL A. EARLY,
DE LA VIRGINIE.

PAS DE REDUCTION!

Pas d'ajournement!

PLUS D'UN DEMI-MILLION
de Piastres distribué.

TOUS LES LOTS GAGNANTS
PAYES EN PLEIN.

UN GROS LOT DE......	$150,000
UN GROS LOT DE......	50,000
UN GROS LOT DE......	20,000

2,279 Lots, montant en tout à
$522,500.

Le tirage commencera positivement
A ONZE HEURES A. M.,
MARDI, 12 JUIN 1883,
Au bureau de la compagnie.

VOYEZ LE PLAN.

PLAN EXTRAORDINAIRE,
100,000 Billets à $10 le Billet.

LISTE DES LOTS:

1 Gros lot de	$150,000..	$150,000
1 .. .. de	50,000..	50,000
1 Lot de....	20,000..	20,000
2 Lots de....	10,000..	20,000
4 Lots de....	5,000..	20,000
20 Lots de....	1,000..	20,000
50 Lots de....	500..	25,000
100 Lots de....	300..	30,000
200 Lots de....	200..	40,000
600 Lots de....	100..	60,000
1000 Lots de....	10..	100,000

PRIX D'APPROXIMATIONS

100	Lots d'approximation de $200 chacun pour les séries de cinquante numéros avant et après le numéro tirant le lot de $150,000 soit...	20,000
100	Lots d'approximation de $100 chacun pour les séries de cinquante numéros avant et après le numéro tirant le lot de $50,000 soit...	10,000
100	Lots d'approximation de $75 chacun pour les séries de cinquante numéros avant et après le numéro tirant le lot de $20,000 soit...	7,500
2,279	Lots s'élevant à.........	$522,500

CERTIFICAT
Nous certifions que nous surveillons les arrangements pour tous les tirages mensuels et semi-annuels de la Loterie de l'Etat de la Louisiane, et en personne dirigé et contrôlé les Tirages eux-mêmes, et que ceux-ci sont conduits avec honnêteté, loyauté et de bonne foi envers toutes les parties. Nous autorisons la Compagnie à se servir de ce certificat, avec les fac-similes de nos signatures y apposées, dans ces avis.

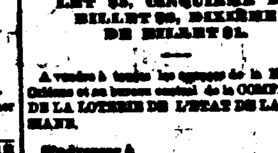

BILLET ENTIER $10, DEMI BILLET $5, CINQUIEME DE BILLET $2, DIXIEME DE BILLET $1.

A vendre à tous les agences de la Nouvelle-Orléans et au bureau central de la COMPAGNIE DE LA LOTERIE DE L'ETAT DE LA LOUISIANE.

S'adresser à

M. A. DAUPHIN,

Nouvelle-Orléans, Lne.

Transmettez l'argent par des ordres sur le bureau de poste, New York Exchange ou billet sur la Nouvelle-Orléans.
Enregistrez vos lettres contenant de l'argent ou expédiées par l'Express.

Remarquez que
TOUS LES LOTS
—SONT—
PAYES EN PLEIN SUR PRESENTATION.

Toutes lettres sans réponse signifient un refus. Les Applications de conditions pour clubs doi...

ASSURANCES.

Compagnie d'Assurance Mutuelle des Marchands de la Nlle-Orléans.
No 104 RUE DU CANAL.
Vingt-huitième état annuel.
CONFORMEMENT aux dispositions de sa Charte, la Compagnie publie l'exposé suivant:
Primes reçues pendant l'année échue le 31 mai 1883, y compris les primes non acquises de l'année précédente—

Risques de feu............		$361,270 34
Risques maritimes.........		27,906 23
Risques de rivières.......		18,567 02
Total des primes...........		$408,830 60
Moins primes non acquises......		76,547 60
Primes notées, 31 mai 1883.......		$331,283 00
Pertes payées		
Sur risques de feu....	$93,909 00	
Sur risques maritimes.	7,771 00	
Sur risques de rivières.	7,886 00	
Taxes et dépenses, moins l'intérêt......	13,126 73	
Réassurances et primes remboursées....	19,108 16	
		$111,696 10
		$129,947 5
Moins jugements payés sur toutes réclamations		19,436 76
Profit		$101,510 76

La compagnie possède l'actif suivant:

Propriété foncière..............	$253,076 17
1443 actions de la compagnie des Waterworks de la N-Orléans,47.	67,724 00
Actions de banques, chemins de fer et autres actions..........	66,395 07
Billets garantis par hypothèque et nantissement..............	151,761 27
Billets à recevoir............	64,170 56
Primes en voie de collection......	22,685 07
Actions d'assurances..........	1,860 00
Actions du Vallette Dry Dock Co..	18,400 0
Actions du Levee Steam Cotton Press...........	1,660 00
Jugement sur billets hypothécaires	4,836 00
Argent en caisse............	31,543 04
	$765,197

L'exposé ci-dessus est une copie exacte et correcte des livres de la compagnie.
PAUL FOURCHY, Président.
G. W. BOTT, Secrétaire.
ETAT DE LA LOUISIANE, Paroisse d'Orléans, ville de la Nlle-Orléans.
Signé et assermenté devant moi ce 12me jour de juin 1883.
JAMES FAHEY, notaire.

A une réunion du Conseil de Direction, tenue le 12me jour de juin 1883, il a été résolu de déclarer, en plus du dividende intérêt de Dix pour cent déjà payé aux actionnaires, un nouveau dividende de VINGT-CINQ POUR CENT, sur les primes notées participantes acquises durant l'année expirée le 31 mai 1883, payable le troisième LUNDI du mois de juillet.

DIRECTEURS.
P. MASPERO, JNO. B. LALLANDE,
M. W. SMITH, J. J. FERNANDEZ,
D. FATJO, PAUL FOURCHY,
EDWARD TOBY, CHAS. LAFFITTE,
JOHN GEDDES, D. A. CHAFFRAIX,
W. TAYLOR.

Etat Annuel de la Compagnie d'Assurance de la Nlle-Orléans
Pour l'année expirant le 31 décembre 1882

Primes sur les incendies........	$19,589 40	
Primes maritimes........	126,161 02	
Primes de rivières.	35,795 19	$681,856 21
Primes acquises en 1881		97,303 10
Total des primes.................		$779,289 13
A déduire—		
Primes non acquises........	$361,117 02	
Primes remboursées	34,502 90	
Réassurances	20,881 36	365,391 90
Primes notées acquises..........		$414,497 42
A ... er, loyer et courtage......		45,036 13
		$459,473 00
A déduire—		
Pertes de feu......	$132,750 62	
Pertes maritimes ..	42,933 10	
Pertes de rivières..	12,137 64	
Total des pertes	$261,830 36	
Dépenses générales, commissions, réassurances, taxes, etc.	174,536 35—	436,364 61
Profits nets.........................		$23,068 9
Ajouter—		
Montant au crédit de profits et pertes........	$145,255 10	
Moins dividende de juillet 1882........	25,000 00—	120,255 10
Surplus..............		$153,344 00
A déduire—		
Réclamations fixées, non fixées et non acceptées.........		46,410 26
Surplus net, 31 décembre 1882............		$106,933 83

Situation le 31 décembre 1882:
VALEURS AU PRIX DU MARCHE.

Argent dans les banques........	$96,104 79
200 bons des Etats-Unis, 4 pour cent.	220,000 00
50 bons Levee Steam Cotton Press......	26,250 00
2 bons de New Orleans Pacific Railway....	1,780 00
10 bons de la Louisiana Ice Manufacturing Company..	10,000 00
30 bons de New Orleans Water Works.....	27,000 00
40 bons du New Orleans City Railroad.....	37,500 00
1 bon du Bataillon Washington Artillerie........	500 0
1? ... du New Orleans City Railroad......	1,200 00
5 actions de la State National Bank....	506 00
25 actions de l'Importers' Bonded Warehouse Co.....	1,260 00
100 actions de la Valette Dry Dock Company........	3,000 00
1 action du New Louisiana Jockey Club........	750 0
Propriétés foncières en ville........	152,240 00
Billets, 1re hypothèque.........	115,027 66
Prêts sur demande..	67,900 00
Billets garantis par nantissement.....	0 00
Billets à recevoir en règlement de primes............	12,476 98
Primes en cours de collection.......	22,761 37
Dû par agents et en cours de transmission.......	10,645 97
Compte en suspens..	716 26
Dû par compagnies d'assurances pour pertes réassurées et déterminées...	17,601 14— $875,256 00
PASSIF.	
Fonds capital........	$500,000 00
Réserve pour primes non acquises.	301,117 02
Réserve pour réclamations non déterminées.....	46,410 26
Dividende non réclamé.........	4,215 00
Dû à la Factors and Traders' Insurance Company........	11,400 00
Dû à d'autres compagnies pour réassurances........	5,511 72
Excédant net comme ci-dessus......	106,933 83—$875,256 00

L'état ci-dessus est une copie exacte et correcte des livres de la compagnie.
J. W. HINCKS, Secrétaire. J. TUYES, Président.
Fait et assermenté devant moi, ce 13 janvier 1883.
JAS. BARRY Notaire.

Nous, soussignés, comité spécial désigné par le Conseil de Direction de la Compagnie d'Assurance de la Nouvelle-Orléans, pour évaluer l'actif de ladite Compagnie, déclarons par le présent avis qu'après un examen minutieux, l'évaluation de cet actif, comme il est spécifié ci-dessus, est juste et correcte.
(Signé) CHARLES T. DUGAZON, J. ALDIGÉ, AD. SCHREIBER.

A un meeting du Conseil de Direction tenu le 11 janvier 1883, il a été résolu de payer, sur demande, le dividende-intérêt semi-annuel de cinq pour cent sur le fonds capital aux actionnaires à leurs ayant-droit.
Nouvelle-Orléans, 13 janvier 1883.
—DIRECTEURS—
JULES ALDIGÉ, E. GALLY,
THEO. BRIERRE, CHAS. LAFITTE,
W. A. BELL, PIERRE POUTZ,
ANT. CARRIÈRE, AD. SCHREIBER,

ANNONCES JUDICIAIRES.

VENTES PAR LE SHERIF

Banque du Peuple de la Nouvelle-Orléans vs Ferd. Beer.
COUR CIVILE DE DISTRICT pour la paroisse d'Orléans. No 7896. — En vertu d'un writ de fieri facias à moi adressé par l'Hon. Cour Civile de District pour la paroisse d'Orléans, dans l'affaire ci-dessus, je procéderai à la vente à l'encan, à la Bourse d'Encan St Charles, dans la rotonde de l'Hôtel St Charles, dans le Premier District de cette ville, SAMEDI, le 9 juin 1883, à midi, de la propriété ci-après décrite, à savoir:
Un certificat d'action du New Orleans Cotton Exchange, No 648, maintenant déposé en mon bureau.
Saisi dans l'affaire ci-dessus.
Conditions—comptant sur les lieux.
THOMAS DUFFY,
Shérif civil de la paroisse d'Orléans.
29mai—juin 1 5 9

Alexander Morrison vs. Jas. H. Lynch
COUR CIVILE DE DISTRICT pour la paroisse d'Orléans, No 7906—En vertu d'un writ de fieri facias à moi adressé par l'Honorable Cour Civile de District pour la paroisse d'Orléans, dans l'affaire ci-dessus, je procéderai à la vente à l'encan, à la Bourse d'Encan St. Charles, dans la rotonde de l'Hôtel St Charles, dans le Premier District de cette ville, SAMEDI, le 2 juin 1883, à midi, de la propriété ci-après décrite, à savoir:
Tous les droits, titres et intérêts de Jas. H. Lynch dans l'affaire intitulée James Henry Lynch versus Morgan, Louisiana and Texas Railroad and Steamship Company, connue comme l'affaire No 8012 du Docket de la Cour Civile de District pour la paroisse d'Orléans.
Saisi dans l'affaire ci-dessus.
Conditions—Comptant sur les lieux.
THOMAS DUFFY,
Shérif Civil de la Paroisse d'Orléans.
22mai—22 26 31 juin2

Mme Bridget Whalen, veuve de feu Patrick Redmond vs Mme Eliza Flanagan, femme séparée de corps et de biens de John H. Bohen.
COUR CIVILE DE DISTRICT pour la paroisse d'Orléans—No7341.—En vertu d'un writ de fieri facias à moi adressé par l'Honorable Cour Civile de District pour la paroisse d'Orléans, dans l'affaire ci-dessus, je procéderai à la vente à l'encan, à la Bourse d'Encan St-Charles, dans la Rotonde de l'Hôtel St-Charles, dans le Premier District de cette ville SAMEDI, le 23 juin 1883, à midi de la propriété ci-après décrite, à savoir:
Un certain lot de terre ensemble avec toutes les bâtisses et améliorations qui s'y trouvent, situé dans le Deuxième District de cette ville, dans l'îlet borné par les rues Conti, Miro, St Louis et Tonti, désigné par le numéro vingt et un. Le dit lot fermé l'encoignure des rues Conti et Tonti, et mesure vingt-sept pieds un pouce de face sur la rue Conti sur une profondeur et façade sur la rue Tonti de quatre-vingt-dix pieds.
Saisi dans l'affaire ci-dessus.
Conditions—Comptant sur les lieux.
THOMAS DUFFY,
Shérif civil de la Paroisse d'Orléans,
22 mai—22,29—juin 5,12,19,23

Thos O'Neil vs. John Murray.
COUR CIVILE DE DISTRICT pour la paroisse d'Orléans, No 6348.—En vertu d'un writ de saisie et vente à moi adressé par l'Hon. Cour Civile de District pour la paroisse d'Orléans, dans l'affaire ci-dessus, je procéderai à la vente à l'encan, à la Bourse d'Encan St-Charles, dans la rotonde de l'Hôtel St-Charles, dans le Premier District de cette ville, SAMEDI, le 9 juin 1883, à midi, de la propriété ci-après décrite, à savoir:
Trois certains lots de terre, ensemble avec tous les droits, voies, servitudes et dépendances qui y appartiennent, situés dans le Premier District de cette ville, dans l'îlet borné par les rues Bolivar, St-Jane, Poydras et Perdido, désignés comme lots numéros dix, onze et douze, sur un plan dressé par J. F. Braun, voyer en date du 26 mai 1877, et déposé pour référence en l'étude de C. R. Girardey, en notaire, et en outre désignés par les mêmes numéros sur un plan dressé par Louis H. Pilié, anciennement voyer de ville, en date du 14 décembre 1858, et déposé pour référence en l'étude de Eusèbe Bouny, notaire en cette ville. Les dits lots sont contigus et mesurent chacun un pied américain conformément au dit plan trente pieds un pouce et quatre lignes de face à la dite rue Bolivar, sur une profondeur de cent vingt-deux pieds sept pouces et une ligne, entre lignes égales et parallèles.
Etant la même propriété acquise par le défendeur dans cette affaire du demandeur, conformément à un acte passé par devant James Fahey, notaire, le 7 juillet 1877.
Saisi dans l'affaire ci-dessus.
Conditions—Comptant sur les lieux.
THOMAS DUFFY,
Shérif Civil de la paroisse d'Orléans.
8 mai—8,15,22,29—5 9 juin

John Nelson & Co. vs. Mme W. Schrone.
COUR CIVILE DE DISTRICT pour la paroisse d'Orléans No 5762 — En vertu d'un writ de fieri facias à moi adressé par l'Honorable Cour Civile de District pour la paroisse d'Orléans dans l'affaire ci-dessus, je procéderai à la vente à l'encan, à la Bourse d'Encan St-Charles, dans la rotonde de l'Hôtel St-Charles, dans le Premier District de cette ville, MARDI, le 29 mai 1883, à midi, de la propriété ci-dessous décrite, à savoir:
La moitié d'intérêt indivis dans la propriété ci-après décrite: 1° Le lot A dans l'îlet borné par les rues Liberté, Erato, Thalie et Franklin, mesurant vingt-huit pieds quatre pouces de face à la rue Liberté sur une profondeur de cinquante sept pieds huit pouces, entre lignes parallèles. 2° Le lot numéro treize dans l'îlet borné par les rues Thalie, Erato, Clara et Marais, mesurant trente et un pieds huit pouces sur la rue Thalie sur une profondeur de cent pieds, entre lignes parallèles.
Saisi dans l'affaire ci-dessus.
Conditions—Comptant sur les lieux.
THOMAS DUFFY,
Shérif civil de la paroisse d'Orléans.
26 avril—3,10,17,24,29 mai

M. S. Coste vs F. Wesley.
COUR CIVILE DE DISTRICT pour la paroisse d'Orléans, No 5317.—En vertu d'un writ de saisie et vente à moi adressé par l'Honorable Cour Civile de District pour la paroisse d'Orléans, dans l'affaire ci-dessus, je procéderai à la vente à l'encan, à la Bourse d'Encan St-Charles, dans la rotonde de l'Hôtel St-Charles, dans le Premier District de cette ville, le MARDI, 29 mai 1883, à midi, de la propriété ci-après décrite, à savoir:
Un certain lot de terre avec toutes les bâtisses et améliorations qui s'y trouvent, droits, voies privilèges en servitudes qui y appartiennent, situé dans le Troisième District de cette ville dans l'îlet borné par les rues Urquhart, Girod, St Antoine et Bagatelle, mesurant 31 pieds anglais vingt-sept pieds et cinq lignes de face à la rue Urquhart sur une profondeur, entre lignes parallèles et égales, de soixante-quatre pieds.
Etant la même propriété acquise par le défendeur de John Soering, conformément à l'acte passé pardevant Octave DeArmas, notaire, le 31 octobre 1878.
Saisi dans l'affaire ci-dessus.
Conditions—Comptant sur les lieux.
THOMAS DUFFY,
Shérif Civil de la Paroisse d'Orléans.
26 avril—mai 3 10 17 24 29

Lafayette Folger vs. E. C. Palmer.
COUR CIVILE DE DISTRICT pour la paroisse d'Orléans, No 6132—En vertu d'un writ de fieri facias, à moi adressé par l'Honorable Cour Civile de District pour la paroisse d'Orléans, dans l'affaire ci-dessus, je procéderai à la vente à l'encan, à la Bourse St-Charles, dans la rotonde de l'Hôtel St-Charles, dans le Premier District de cette ville, MARDI, le 19 juin 1883, à midi, de la propriété ci-après décrite, à savoir:
Tout et particulièrement ce certain morceau en portion de terre et améliorations qui s'y trouvent, situé dans le Quatrième District de cette ville, dans l'îlet borné par les rues Prytania, Plaisance, Harmony et Nayades, maintenant St-Charles, et formant l'encoignure des rues Prytania et Harmony, et mesurant soixante-dix pieds de face à la rue Prytania sur une profondeur et façade de cent cinquante pieds à la rue Harmony entre lignes parallèles, la dite portion de terre formant une partie de l'îlet numéro vingt deux sur le plan original du faubourg Delassize et étant désigné par la lettre A sur un plan annexé à un acte passé pardevant D. J. Ricardo, ci-devant notaire, le 21 avril 1862, acquis de Thomas M. Anderson par Edward C. Palmer, pardevant A. Hero jr, le 13 janvier 1877.
Saisi dans l'affaire ci-dessus.
Conditions—Comptant sur les lieux.
THOMAS DUFFY,
Shérif civil de la Paroisse d'Orléans.
17mai—17 24 31—juin 7 14 19

Alexander Hill vs. J. B. & L. C. Boudousq.
COUR CIVILE DE DISTRICT pour la paroisse d'Orléans.—No 8251—En vertu d'un writ de fieri facias, à moi adressé par l'Honorable Cour Civile de District pour la paroisse d'Orléans, dans l'affaire ci-dessus, je procéderai à la vente à l'encan à la Bourse d'Encan St. Charles, dans la rotonde de l'Hôtel St. Charles, dans le Premier District de cette ville, SAMEDI, le 23 juin 1883, à midi, de la propriété ci-après décrite, à savoir:
Une portion de terre ensemble avec les bâtisses et dépendances qui s'y trouvent, située dans le Premier District de cette ville, dans l'îlet borné par les rues Baronne, Carondelet, Julia et Girod, étant la moitié la plus près du lot No 100 et du lot désigné No 98 sur un plan de Joseph Pilié, en date du 12 décembre 1821, annexé à un acte passé pardevant G. R. Stringer, ancien notaire, le 19 juin 1829; la dite portion de terre mesure trente pieds de face à la rue Julia, sur une profondeur de cent vingt pieds, entre lignes parallèles. La dite propriété porte le No 212 de la rue Julia.
Saisi dans l'affaire ci-dessus.
Conditions—Comptant sur les lieux.
THOMAS DUFFY,
Shérif civil de la paroisse d'Orléans.
23mai—23 30 juin 6 13 20 23

VENTES PAR LE CONSTABLE.

Wm G. Vincent vs J. Simon.
DEUXIEME COUR DE CITE DE LA NOUVELLE ORLEANS—No 2374—En vertu d'un writ de fieri facias, à moi adressé par l'Honorable Deuxième Cour de Cité de la Nouvelle-Orléans, je vendrai à l'encan, à mon entrepôt, No 27 Passage de la Bourse, entre Bienville et Conti, Deuxième District de cette ville, JEUDI, 7 juin 1883, à midi—
Un lot de marchandises conformément à un inventaire enregistré dans mon bureau.
Saisi dans l'affaire ci-dessus.
Conditions—Comptant sur les lieux.
E. V. VINET,
Constable, 2me Cour de Cité.
29 mai—29—4 et 7 juin

W. H. Becquet et autres vs Auguste Nelson.
QUATRIEME COUR DE CITE de la Nouvelle-Orléans.—No 7,369.—En vertu d'un writ de fieri facias à moi adressé par l'Hon. Chas G. Ogden, juge de la Quatrième Cour de Cité de la Nouvelle-Orléans, dans l'affaire ci-dessus, je procéderai à la vente à l'encan, à mon entrepôt No 900 rue Magazine, entre Toledano et l'Avenue de la Louisiane, JEUDI, le 31 mai 1883, à 10 heures du matin, une voiture Herdic No 1, une roue y manquant.
Saisi dans l'affaire ci-dessus.
Conditions: Cette mise en vente étant la seconde et la dernière, la voiture sera adjugée au dernier et plus haut enchérisseur pour le prix qui en sera offert. L'acquéreur devra fournir un billet payable à 12 mois, avec sécurité conforme à la loi. Les frais du commis et du constable s'élevant à environ trente dollars seront déduits du montant dudit billet et payés comptant.
T. M. HEATHERTON
Constable.
20 mai—20 27 31

B. Saloy vs John F. Deves et H. Holt, in solido.
Deuxième Cour de Cité de la Nouvelle-Orléans.
B. Saloy vs John F. Deves et H. Holt, in solido.
DEUXIEME COUR DE CITE de la Nouvelle-Orléans, No 2974—En vertu d'un writ de fieri facias à moi transmis par l'honorable Deuxième Cour de Cité de la Nouvelle-Orléans, je vendrai à l'encan, en mon entrepôt, rue Clara, entre Calliope et Euphrosine, Premier District de cette ville, MARDI, 29 mai 1883, à 11 heures du matin:
Quinze charrettes à bois de construction et un lot de divers objets dont l'énumération est contenue dans un inventaire enliassé à mon bureau.
Saisi dans la susdite affaire.

ANNONCES JUDICIAIRES.

MONITION.

ETAT DE LA LOUISIANE.—Cour Civile de District pour la paroisse d'Orléans. L'Etat de la Louisiane—A tous ceux que cela peut concerner, salut.
Attendu que Mme Adolphine Leclerc, femme d'Achille Lafond, dûment autorisée par son mari, a acheté à une vente publique, faite par Benedetto Onorato, encanteur pour la paroisse d'Orléans, le septième jour d'avril 1883 en vertu d'un ordre rendu par cette Cour, Henry L. Lazarus, juge, division E, portant la date du 23 février 1883, dans l'affaire intitulée Mme Charles Welshaar, tutrice, contre Louis Welshaar, No 5733 du Docket de ladite Cour, la propriété ci-après décrite, et s'est adressée à cette Cour pour une monition ou avis, conformément aux sections 2370, 2372, et 2373 de la loi No 95, approuvée le 10 mars 1870, et contenue dans les Statuts Révisés de la Louisiane.
Avis est par le présent donné, à toutes les personnes intéressées, au nom de l'Etat de la Louisiane et de la cour civile de district pour la paroisse d'Orléans, qui auraient quelque droit, titre ou réclamation à faire valoir contre la propriété ci-après décrite, par suite d'une informalité quelconque dans l'ordre, le décret ou le jugement de la cour, en vertu duquel la vente a eu lieu, ou d'une irrégularité ou illégalité quelconque dans l'estimation ou dans les annonces relativement à l'époque ou au mode de vente, ou de tout autre vice quelconque d'avoir à déduire, dans les trente jours qui suivront la date de la première insertion de cette monition dans les journaux, les raisons pour lesquelles la vente ainsi faite ne serait pas confirmée, et homologuée.
A ladite vente de la propriété ci-après décrite, Mme Adolphine Leclerc, femme d'Achille Lafond, en est devenue l'acquéreur pour la somme de douze cent soixante-quinze dollars ($1275).
Description de la propriété telle qu'elle est contenue dans l'acte de vente de Benedetto Onorato, de cette ville, agissant en sa qualité d'encanteur de cette paroisse, à Mme Adolphine Leclerc, femme d'Achille Lafond, passé pardevant Frédéric Adolph, notaire, le 10 mai 1883:
Un certain lot de terre, avec les édifices et améliorations qui s'y trouvent, droits, privilèges, servitudes, etc., situé dans le second district de cette ville, dans l'îlet borné par les rues St-Pierre, Dauphine, Bourbon et Orléans et mesurant vingt neuf pieds de face à la rue St-Pierre, entre Bourbon et Dauphine, sur une profondeur de soixante pieds, et commençant à cette profondeur, de vingt neuf pieds ou plus, jusqu'à une profondeur de soixante-douze pieds, formant la profondeur totale dudit lot de terre.
Deux mots effacés et six mots entre les lignes.
Bureau du greffier, Nouvelle Orléans, 14 mai 1883.
(Signé) HENRY L. LAZARUS, Juge
(Signé) LOUIS A. RICHARDS, Député-greffier.
Pour copie conforme:
LOUIS A. RICHARDS, Député-greffier.
16 mai—16 23 30—6 13 15 16 juin

AVIS DE SUCCESSIONS.

Succession de George Coste.
COUR CIVILE DE DISTRICT pour la paroisse d'Orléans, No 6912 — Division C. Avis est par le présent donné aux créanciers de cette succession et à toutes personnes intéressées d'avoir à déduire, dans les dix jours qui suivront la présente notification, les raisons (s'ils en ont) pour lesquelles le compte présenté par Mme Julia O'Sullivan Coste, administratrice et tutrice de cette succession, ne serait pas approuvé et homologué, et les fonds distribués conformément au dit compte.
Par ordre de la cour,
JAMES T. CLARK, Greffier.
29mai—2 7 juin.

Succession de Karl Bredtmann.
COUR CIVILE DE DISTRICT pour la paroisse d'Orléans, No 7899 — Division A.—Avis est par le présent donné aux créanciers de cette succession et à toutes autres personnes intéressées d'avoir à déduire, dans les dix jours qui suivront la présente notification, les raisons (s'ils en ont) pour lesquelles le compte présenté par Henry Bredtmann, exécuteur testamentaire du défunt, ne serait pas approuvé et homologué, et les fonds distribués conformément au dit compte.
Par ordre de la cour,
JAMES T. CLARK, Greffier.
24 mai—24 29 2 juin

Succession de Karl Bruno Oertel.
COUR CIVILE DE DISTRICT pour la paroisse d'Orléans, No 7759.—Division A.—Avis est par le présent donné aux créanciers de cette succession et à toutes autres personnes intéressées d'avoir à déduire dans les dix jours qui suivront la présente notification les raisons (s'ils en ont) pour lesquelles le compte présenté par E. F. Lavillebeuvre, exécuteur testamentaire du défunt, ne serait pas approuvé et homologué et les fonds distribués conformément au dit compte.
Par ordre de la cour,
JAMES T. CLARK, Greffier.
24 mai—24,29—2juin

Succession de George J. Puech.
COUR CIVILE DE DISTRICT pour la paroisse d'Orléans, No 8466.—Division C. Avis est par le présent donné aux créanciers de cette succession et à toutes autres personnes intéressées, d'avoir à déduire dans les dix jours qui suivront la présente notification, les raisons (s'ils en ont), pour lesquelles le compte final présenté par Nelsil A. Puech, exécuteur testamentaire de cette succession, ne serait pas approuvé et homologué et les fonds distribués conformément au dit compte.
Par ordre de la Cour,
JAMES T. CLARK, Greffier.
24 mai—24 29 2 juin

Succession de George Purves.
COUR CIVILE DE DISTRICT POUR LA Paroisse d'Orléans, No 8641—Division D. Attendu que John Turnbull Purves a présenté une pétition à la Cour à l'effet d'obtenir des lettres d'administration dans la succession de feu George Purves, décédé intestat; avis est par le présent donné à tous ceux que cela peut concerner d'avoir à déduire dans les dix jours qui suivront la présente notification les raisons pour lesquelles il ne serait pas fait droit à la dite pétition.
Par ordre de la Cour.
JAMES T. CLARK, Greffier.
20 mai—20 24 29.

Succession de Henry Escarraguel.
COUR CIVILE DE DISTRICT pour la paroisse d'Orléans, No 8649 — Division C — Attendu que Thomas Escarraguel a présenté une pétition à la Cour, à l'effet d'obtenir des lettres d'administration dans la succession de feu Henry Escarraguel décédé intestat avis est par le présent donné à tous ceux que cela peut concerner, d'avoir à déduire, dans les dix jours, les raisons pour lesquelles il ne serait pas fait droit à la dite pétition.
Par ordre de la cour.
JAMES T. CLARK, Greffier.
22 mai—22 27 1 juin

Succession de Robert McDowel.
COUR CIVILE DE DISTRICT pour la paroisse d'Orléans, No 1,341—Division E—Avis est par le présent donné aux créanciers de cette succession et à toutes autres personnes intéressées d'avoir à déduire, dans les dix jours qui suivront la présente notification, les raisons (s'ils en ont) pour lesquelles le compte présenté par Henry Chersoch, exécuteur testamentaire de cette succession, ne serait pas approuvé et homologué et les fonds distribués conformément au dit compte.
Par ordre de la cour.
JAMES T. CLARK, Greffier.
23 mai—23 27—1 juin

Succession de John Cockrem.
COUR CIVILE DE DISTRICT pour la paroisse d'Orléans. No 8629—Division A—Attendu que P. S. Wiltz, administrateur public, a présenté une pétition à la cour à l'effet d'obtenir des lettres d'administration dans la succession de feu John Cockrem, décédé intestat; avis est par le présent donné à tous ceux que cela peut concerner d'avoir à déduire, dans les dix jours qui suivront la présente notification les raisons (s'ils en ont) pour lesquelles il ne serait pas fait droit à la dite pétition.
Par ordre de la cour.
JAMES T. CLARK, Greffier.
23 mai—23, 27,—1 juin

Succession de Mary Baquié, alias Backay.
COUR CIVILE DE DISTRICT pour la paroisse d'Orléans—No 8660—Division C—Attendu que P. S. Wiltz, Administrateur Public, a présenté une pétition à la cour à l'effet d'obtenir des lettres d'administration dans la succession de feue Mary Baquié, alias Backay, décédée intestat; avis est par le présent donné à tous ceux que cela peut concerner d'avoir à déduire, dans les dix jours qui suivront la présente notification, les raisons pour lesquelles il ne serait pas fait droit à la dite pétition.
Par ordre de la cour.
JAMES T. CLARK, Greffier.
23 mai—23 27 juin 1

Succession de Francisco Pippo.
COUR CIVILE DE DISTRICT pour la paroisse d'Orléans, No 7479.—Division E—Avis est par le présent donné aux créanciers de cette succession et à toutes autres personnes intéressées d'avoir à déduire, dans les dix jours qui suivront la présente notification, les raisons (s'ils en ont) pour lesquelles le compte présenté par Mme Mary Pippo, administratrice de cette succession, ne serait pas approuvé et homologué et les fonds distribués conformément au dit compte.
Par ordre de la Cour,
JAMES T. CLARK, Greffier.
22 mai—22 26 31

Avis aux créanciers.

B. M. Bastian vs. ses créanciers.
COUR CIVILE DE DISTRICT pour la paroisse d'Orléans, No 8238—Division B—Avis est par le présent donné aux créanciers de B. M. Bastian et à toutes autres personnes intéressées d'avoir à déduire, dans les dix jours qui suivront la présente notification, les raisons (s'ils en ont) pour lesquelles le compte présenté par S. W. Troegel, syndic en cette affaire, ne serait pas approuvé et homologué et les fonds distribués conformément au dit compte.
Par ordre de la Cour,
JAMES T. CLARK, Greffier.
22mai—22 27—1 juin

ETAT DE LA LOUISIANE.
No 8609—Cour Civile de District pour la paroisse d'Orléans.
J. S. Beers vs ses créanciers.
Ordre de Cour.
Que la cession de biens faite par l'insolvable soit acceptée par la Cour au profit de ses créanciers, et qu'une réunion de ses dits créanciers soit tenue en le bureau de Andrew Hero Jr, notaire en cette ville MARDI, le 29me jour du mois de mai 1883, à 11 heures A. M., dans le but de délibérer sur les affaires du dit insolvable, et, dans l'intervalle, que toutes les procédures judiciaires soient suspendues contre la personne et la propriété de l'insolvable.
Nouvelle-Orléans, 16 mai 1883.
(Signé) W. T. HOUSTON, juge.
Une copie exacte,
JAS. D. RANKIN, député-greffier.
18 mai—18,24,27 mai

ETAT DE LA LOUISIANE.
COUR CIVILE DE DISTRICT pour la paroisse d'Orléans.
Andrew Downey vs. ses créanciers et les créanciers de Downey, Foucher & Co.
No 8534—Cour Civile de District pour la Paroisse d'Orléans.
Ordre de Cour—
La cession de biens faite par le demandeur, Andrew Downey, individuellement et comme membre de la maison Downey, Foucher & Co, est acceptée par la Cour au profit de ses créanciers et il est ordonné qu'une assemblée des dits créanciers soit convoquée et ait lieu pardevant James Fahey, notaire en cette ville, le LUNDI 11 juin 1883 à 11 heures du matin, dans le but de délibérer sur les affaires du demandeur et nommer un syndic. Que M. J. H. Ferguson soit nommé avocat des créanciers absents ... dans l'intervalle, toutes les procédures ... contre sa personne et ses biens soient suspendues.
Nouvelle-Orléans ... mai 1883.
... Juge

VENTES A L'ENCAN.

PAR JAS. P. GUINAULT

Vente péremptoire de deux propriétés situées rue Bienville Nos 166, 168 et 138.

PAR JAS. P. GUINAULT, encanteur—Bureau Bienville et Passage de la Bourse, SAMEDI, 2 juin 1883, il sera vendu, à midi, à la Bourse d'Encan de l'Hôtel St-Charles, rue St-Charles—les propriétés suivantes, savoir—
1° Un lot de terre compris dans le carré d'îlet borné par les rues Bienville, Douane, Bourbon et Dauphine, mesurant 32 pieds de face à la rue Bienville, sur 65 pieds de profondeur.—Ensemble avec toutes les bâtisses et améliorations qui en dépendent.
2° Un lot de terre dans l'îlet borné par les rues Bienville, Douane, Dauphine et Bourgogne, mesurant 30 pieds 2 pouces 7 lignes de face à la rue Bienville, sur 127 pieds 6 pouces de profondeur.—Ensemble les bâtisses et améliorations qui en dépendent.
Voir les plans exposés à la Bourse
Conditions:—Un tiers comptant et la balance à un et deux ans de crédit en billets portant hypothèque et 8 pour cent d'intérêt par an de date avec toutes les clauses pénales d'usage, et un dépôt de 10 pour cent comptant sera requis des acquéreurs sur le montant de l'adjudication pour lier la vente.
Actes de vente pardevant le notaire qui sera désigné par l'encanteur au moment de la vente.
Les taxes d'Etat et de ville pour l'année 1883 seront assumées par les acquéreurs, en sus du prix de vente. 27 mai

Jolie résidence à la Baie St-Louis faisant face à la Baie, ancienne résidence du juge M. F. Debilieux.
PAR JAS. P. GUINAULT, encanteur—Bureau Bienville et Passage de la Bourse—SAMEDI, 2 juin 1883, il sera vendu, à midi, à la Bourse d'Encan de l'Hôtel St-Charles, rue St-Charles—
Une magnifique portion de terre située à la Baie St-Louis, Etat du Mississippi, mesurant environ 400 pieds de face à la Baie sur environ 40 arpents de profondeur, bornée d'un côté par la propriété de M. Michinard et de l'autre par celle de feu Amilcar Fortier. Ensemble les bâtisses et améliorations, consistant en une maison de deux grandes chambres ouvrant sur une grande galerie sur le devant, deux cabinets sur la galerie de derrière, de deux bâtisses faisant partie et communiquant à la maison principale et ayant chacune deux chambres, dont une sert de salle à manger et une grande galerie ou hangar sur tout le derrière de la maison, cuisine de deux pièces deux bâtisses dans la cour, l'une de deux chambres et l'autre de trois chambres, écurie et remise ainsi qu'une petite maison bien finie construite sur le devant de la propriété, ayant une chambre, deux puits d'eau potable excellente, arbres fruitiers et d'agrément, vignes Scuppernong, &c., &c.
Voir le plan au bureau de l'encanteur.
Conditions—Un tiers comptant et la balance à un et deux ans de crédit en billets portant 8 0/0 d'intérêt, de date et hypothèque avec toutes les clauses pénales d'usage.
Acte de vente pardevant P. A. Conand, notaire, aux frais de l'acquéreur. 22mai—

PAR HOEY & O'CONNOR.

ANNONCE JUDICIAIRE.
Une propriété cottage à l'encan.
Près du dépôt du chemin de fer de la rue Claiborne.
Succession d'Andrew Jackson.
No 7746.—Cour Civile de District pour la paroisse d'Orléans.
PAR HOEY & O'CONNOR, Nicolas J. Hoey, encanteur, bureau: No 17 rue Carondelet—SAMEDI, le 30 juin 1883, à midi, à la Bourse d'Encan St-Charles, en vertu d'un ordre de l'Honorable F. A. Monroe, juge de la Cour Civile de District pour la paroisse d'Orléans, en date du 11 avril 1883, il sera vendu à l'encan.
Un lot de terre ensemble avec toutes les bâtisses et améliorations qui s'y trouvent, dans le Premier District de cette ville, dans l'îlet borné par les rues Banks, Palmyra, Miro et Tonti, le dit lot ou portion de terre mesure 29 pieds 10 pouces et 2 lignes de face à la rue Banks sur une profondeur de 165 pieds 2 pouces et 2 lignes entre lignes parallèles.
Les améliorations consistent en deux jolis cottages en bois à un étage.
Conditions—Comptant. L'acquéreur assume le paiement de toutes les taxes dues et exigibles durant l'année 1883 et un dépôt de 10 pour cent en comptant pour lier la vente. Acte de vente aux frais de l'acquéreur, pardevant Andrew Hero jr, notaire.
29 mai—juin 9,16 23 30

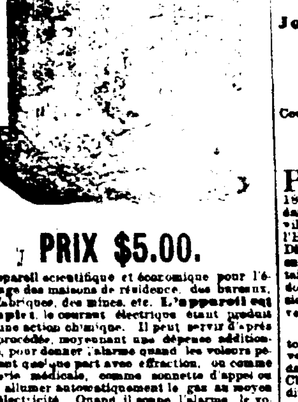

PRIX $5.00.

Appareil scientifique et économique pour l'éclairage des maisons de résidence, des bureaux, des fabriques, des mines, etc. L'appareil est complet, le courant électrique étant produit par une action chimique. Il peut servir d'après nos procédés, moyennant une dépense additionnelle, pour donner l'alarme quand les voleurs pénètrent quelque part avec effraction, ou comme batterie médicale, comme sonnette d'appel ou pour allumer automatiquement le gaz au moyen de l'électricité. Quand il sonne l'alarme, le voleur est immédiatement environné de lumière et signalé par la sonnerie. On a besoin d'agents de confiance pour tous les Etats-Unis. Envoyez un timbre pour la circulaire. PORTABLE ELECTRIC LIGHT CO. 22 Water Street, Boston. Incorporée en vertu des lois du Massachusetts en décembre 1882.
"Un 'Portable Electric Lighter' pour $5 se vend aisément de toutes parts par la 'Portable Electric Light Co., 22 Water Street, Boston. C'est un appareil sûr et économique pour l'éclairage des maisons de résidence, des bureaux, etc."—Scientific American, New York, 16 décembre 1882.
22 avril—3 m. mar. J. D.

Compagnie d'Assurances du Croissant.
(CRESCENT INSURANCE)
67 et 69, rue du Camp
NOUVELLE-ORLEANS.
Organisée comme compagnie mutuelle en 1849—Réorganisée comme compagnie d'actionnaires en 1890.
CAPITAL EN ARGENT...$600,000
A payé pour des pertes plus de NEUF MILLIONS de piastres depuis 1849.
Polices d'assurances annuelles et à échéances fixées de gré à gré, émises contre des risques d'incendie.

W. R. LYMAN..................Président.
CHAS. H. DOLSEN..........Vice-Président
CHAS. E. RICE..............Secrétaire.

Directeurs

Samuel H. Kennedy,	Paul E. Mortimer,
Victor Meyer,	Joseph Bowling,
W. B. Conger,	S. Hernsheim,
George W. Bentell,	Edward Nalle,
AH. Moulton,	J. J. Reiss,
Charles Newman,	Louis Prados,
U. Marinoni,	Harry L. Flash,
Lucien Deléry,	A. H. Steward,
Charles H. Dolsen,	Sigmund Katz,
Reuben G. Bush,	N. D. Wallace,
John Calder,	R. F. W. Bachman,
S. O. Cousen,	Wm Hartig,
W. A. Phelps,	John D. Fisher,
M. Gillis,	A. Rosenfeld,
Wm. R. Lyman.	O. K. David.

Voir nos agents dans la Louisiane, le Texas, le Mississippi et l'Arkansas.
10juil82—1an vâs

Proclamation de la Quarantaine lancée par Samuel Douglas McEnery, Gouverneur de l'Etat de la Louisiane.

DEPARTEMENT DE L'EXECUTIF, ETAT DE LA LOUISIANE.
ATTENDU que le 8me jour du mois de mars 1883, le Bureau de Santé de l'Etat de la Louisiane a prié le Gouverneur de l'Etat de lancer sa proclamation annuelle de la quarantaine, et a bien voulu aviser aux prescriptions de cette quarantaine;
DONC, conformément à la loi et sur la recommandation du dit Bureau de Santé, je lance ici ma proclamation établissant, à partir du 1er jour du mois de mai 1883, la quarantaine dont voici les ordonnances:
Tous les navires ainsi que leurs équipages, leurs passagers et leurs cargaisons arrivant aux différentes stations de quarantaine de l'Etat, des ports mexicains Matamoros, Tampico, Tuxpan, Vera Cruz et Minatitlan, des ports de l'île de Cuba de Haïti ou Saint-Domingue, de Porto Rico et de la Jamaïque; des ports brésiliens: Rio de Janeiro, Bahia et Pernambuco, seront détenus dix jours pleins, et les navires et les cargaisons subiront un nettoyage et une désinfection.
Tous les navires arrivant des Indes occidentales, des ports aux environs de l'isthme de Panama et des côtes de l'Amérique méridionale jusqu'au sud du Brésil seront soumis à telles inspection, désinfection et détention que déterminera le Bureau de Santé, dans les ports précis sont compris spécialement ceux des îles Barbades, de St-Thomas de la Martinique, de la Guadeloupe, de Trinidad, de Cuba, Carthagène, Savanilla, Baranquilla, La Guayra, Georgetown, Cayenne, et Paramaribo.
Les officiers aux différentes stations de quarantaine ... rigoureusement en vigueur ... cette proclamation ... lois de l'Etat relatives ...
... le sceau de l'Etat ... Baton Rouge ... mois d'avril 1883.
S. D. McENERY.
...
OSCAR ARROYO, ...

VENTES A L'ENCAN.

PAR SPEAR & ESCOFFIER

Magnifique ameublement en bois de rose de chambre à coucher, avec armoire à glace à deux battants—grandeur extra
Elégant ameublement en acajou de chambre à coucher.
Bibliothèque en bois de rose ciselé avec art, importée par Siebrecht.
Ameublement de corridor riche et rare en vieux chêne, admirablement sculpté.
Belles chaises de salle à manger en vieux chêne.
Splendide side-board de salon en bois de rose.
Magnifique marqueterie, étagère de salon avec glace vénitienne et jardinière attachement faite par Fourdinois, de Paris. Belle bibliothèque en ébène garnie de cuivre, magnifique armoire simple en bois de rose et à glace riche Prie-Dieu en bois de rose, joli Side-Board noyer, élégant ameublement de salon en bois de rose (avec housses), deux magnifiques tables de salon richement dorées, étagère de salon admirablement sculptée faite par Siebrecht, belles armoires en acajou et table de jeu, belle pendule et candélabres en bronze et dorées, jolie pendule en porcelaine, bronzes, peintures à l'huile, etc.
PAR SPEAR & ESCOFFIER—PLACIDE J. SPEAR, encanteur, Bureaux, 46 rue Royale—MERCREDI, 30 mai 1883, à 11 heures A. M., à notre bureau, 46 rue Royale, il sera vendu sans limite ni réserve les articles ci-dessus nommés.
Conditions—comptant
N. B.—Les articles seront exhibés le jour précédent celui de la vente.
27 mai—au jour

Placement d'Argent sûr et rémunérateur dans
Les deux magasins et maisons de résidence à trois étages en briques, Nos 294 et 296 rue Poydras, entre Baronne et Dryades,
EN FACE DU
MARCHE POYDRAS.

PAR SPEAR & ESCOFFIER—PLACIDE J. SPEAR, encanteur—Bureau, 46 rue Royale—SAMEDI, 2 juin 1883, à midi, il sera vendu à la Bourse d'Encan St-Charles, rue St-Charles, entre Gravier et Commune, pour le compte de propriétaires absents de la ville, les propriétés ci-dessous décrites, à savoir:
1° Un certain terrain avec toutes les bâtisses qui s'y trouvent dans le Premier District de cette ville, désigné par le No 9 dans le carré d'îlet borné par les rues Poydras, Dryades, Lafayette et Baronne, mesurant 20 pieds, plus ou moins, de face rue Poydras, sur 113 pieds 8 pouces, plus ou moins, de profondeur.
Les améliorations comprennent la bâtisse à trois étages en briques, dont l'étage inférieur est occupé depuis nombre d'années par la Boulangerie du MARCHE POYDRAS, et l'étage supérieur est distribué comme maison de résidence. La propriété est maintenant louée $60 par mois payable mensuellement.
La propriété porte le numéro municipal 296 rue Poydras
2° Un certain terrain avec toutes les bâtisses et améliorations qui s'y trouvent, situé dans le Premier District de cette ville, désigné par le No 10 dans le carré d'îlet borné par les rues Poydras, Lafayette, Dryades et Baronne, mesurant 20 pieds, plus ou moins, rue Poydras, sur 108 pieds 8 pouces, plus ou moins, de profondeur.
Les améliorations comprennent la bâtisse à trois étages en briques occupée comme magasin de meubles par M. J. E. Wright. Les étages supérieurs sont distribués pour résidence; attenante à la maison principale est une bâtisse à deux étages en briques ayant six chambres, lieux d'aisance, hydrant, citerne, etc. La propriété est vendue sujette à un bail au taux de $30 par mois, payable mensuellement expirant en janvier 1884, et porte le numéro municipal 294 de la rue Poydras.
Conditions—Un tiers ou plus comptant, le reste à un crédit de un et deux ans, payable en des billets portant hypothèque spéciale et liés du vendeur et privilège sur la propriété vendue, 8 0/0 d'intérêt par an de la date de la vente jusqu'à parfait paiement; la clause de 5 0/0, honoraires d'avocat en cas de procédures judiciaires pour le recouvrement des dits billets sur une portion quelconque du billet et toutes les autres clauses usuelles. Les acquéreurs devront garder les lieux assurés pour le montant requis par le vendeur, rembourser les primes non expirées de l'assurance et transférer les polices d'assurance aux détenteurs des billets, acquitter toutes les taxes dues et exigibles en 1883 en cas du prix d'adjudication, et seront requis de faire un dépôt de 10 0/0 sur le montant de l'adjudication au moment de la vente.
Les actes de vente pardevant James Fahey, notaire aux frais des acquéreurs. 22 mai—

PAR W. I. HODGSON.

ANNONCE JUDICIAIRE.
Jolie résidence cottage coin des rues South & Walnut, Dans le Sixième District.
Succession de feu Francisco Pippo.
Cour Civile de District pour la paroisse d'Orléans, No 7479 du docket.
A l'encan.
PAR W. I. HODGSON, Encanteur—Bureaux No 13 rue Carondelet—SAMEDI 30 juin 1883, à midi, à la Bourse d'encan St-Charles, dans la rotonde de l'Hôtel St-Charles, en cette ville, en vertu et conformément à un ordre de l'Hon. W. T. Houston juge de la Cour Civile de District pour la paroisse d'Orléans, Division B, en date du 12 mai 1883, et un ordre supplémentaire en date du 21 mars 1883, au No 7479 du docket de la Cour, pour le compte de la succession de feu Francisco Pippo, à l'encan, il sera vendu—
Un certain morceau de terre, ensemble avec toutes les bâtisses et améliorations qui s'y trouvent, situé dans le Sixième District de cette ville, dans l'îlet borné par les rues South, Walnut, Chestnut et Front, étant composé de parties de différents lots désignés par les Nos 17 et 18 sur un plan par Benj. Buisson, voyer, en date du 15 avril 1836 et enregistré au bureau de W. T. Lewis, notaire, étant la même propriété acquise par acte pardevant W. Shannon, anciennement notaire, le 26 juin 1868. Le dit morceau de terre mesure 60 pieds de face à la rue South sur une profondeur et façade à la rue Walnut de 60 pieds, et forme le coin de ces deux rues, le tout entre lignes parallèles, au pied américain, d'après le plan à la B. urse.
Termes et conditions—Un tiers ou plus comptant, le reste à un et deux ans, pour billets de l'acquéreur, portant le privilège de vendeur, huit pour cent d'intérêt et toutes les autres clauses usuelles de garantie. Dix pour cent comptant devront être payés sur les lieux pour assurer la vente.
Acte de vente pardevant A. Hero, jr., notaire, aux frais de l'acquéreur, y inclus les taxes dues et exigibles en 1883.
29 mai—29—3,10,17,24,30 juin

CONSULAT DE FRANCE
—A—
LA NOUVELLE-ORLEANS
BUREAUX 92 RUE ROYALE.
Ouverts de 11 h. du matin à 3 h. P. M.
Des renseignements sont demandés sur les personnes dont les noms suivent. En cas de décès ou d'absence, leurs amis sont priés d'en donner avis au Consulat.

Abadie, Cérile Barbé	Lauréal, David
Barrère, Joseph	Laguens, Bernard
Basque, Pierre	Laporte, De Henri
Blanc Vve, née Claire Goutin	Lapèze, Jean
	Lamaison, Jean Gabriel
Castaings, F C	Lévy, Pierre
Claverie, Jean, Marie, Louis	Le Maréchal, Charles
	Maury, François
Cabiran, Bernard	Marvie, Louis
Caubère ou Caubert	Miedzinski, Paulin
Cougot, Jean Baptiste	Morin, Charles Gabriel
Colin, Jean Thiébaut	Mourrat, Louis dit Mamus
Cleech, M	
Castet Ouoillé famille	Methe, Guillaume
Cernich, Louis Michel	Néel, famille
Custelin, Michel dit Lyonnais	Pernet
	Pelleat, Jean Pierre
Daine, De Vve	Prévot, Pierre Nicholas
Despax, Jean Marie	Renaud, Hippolyte Jean
Dumas, E	Ricouard, Emile Michel
Dumas, P	Sieos, William Félix
Dégrois, Vve	St-Upery, Bernard
Doury, Jean Marie Isidore	Sommière, Joseph Alphonse
Destouet, Eugène	Sahuqué, Paul Eugène
Dumouret Marie	Thévenin, De Vve
Duvillier, E L	Thoorout, Charles Louis
Fraissinet, Ferdinand	Tujague, Emile Joseph
Fenton, Baptiste	Tujague, Louis Baptiste
Guiole, Barthélemy Hippolyte	Tressol, Léon, Albert, Auguste
Garlepied, Edouard	Verret, De
Hougas, Jean	Vincens, Jean,
Jastrabo, Prosper	Vergnole, époux
Jacobs, Isidore	Vidal, Eugène

Le Gérant du Consulat de France,
FRANCIS NAVONE.
La Nlle-Orléans, le 1er mai 1883.

Liste officielle des lettres étrangères non réclamées à la Poste de la Nouvelle-Orléans pour la semaine finissant samedi, 26 mai 1883.

Awaar William	Oliver Joseph
Adams Wm Hyram	Osarre Damas
Arbonie Peter	Pinaza Felice
Antoine Cha (pâtissier)	Phillips Hy
Baptiste Wm (shoemaker)	Pulletti John
Benett John C	Roorby Edward
Bertrand Wm	Rombran Jules
Bothmann J H	Robo toco Andrew
Carnere Antonino	Rhoder John
Crozat W pour Mlle E Hulse	Sauarelli Pedro
	Sahrman Mark
Bartolo Guiseppe Di	Sheart A H
Darby Cha S	Simons Philip
Durrive Hypolite	Shepherd Roland
Dutlé Joe	Smith Edward
Esser Wm (2)	Schiller Eugene
Farkson Wm	Sebastian Jules
Fernandez Victoriano D	Smith Philip
Ford Alfred	Shelby John
Gerard Aristide	Summons Jas
Grey H D	Sherling Geo
Guglielmo Anthony	Sullivan Joe
Haberty Ernst	Schichet Moses
Howard Math	Tate G orge
Hutes Wendelin	Turcand P A
Hermann Robert	Ulen Antonio
Johnson ...	Urquhart
Johnson Edward	Walkers A
Larson Cha J	Washington John
Latour ...	Wangler V (boriogor)
McFarlane Frank P	Walters James
Matteovich Cristoforo	Waleman S
M... Foster	Wildeman Moritz
...	Zerb Hermann
	Zud Tace

L'Abeille de la ...
... rue, No ...
MARDI 29 ...

C. E. KELLS
No 13 rue Dauphine ...

G. P. MAL...
BUREAU
....RUE ...
Travaux dentaires ...
Marchand de ...

Viennent
de
DE
VE

Véritables
E. C...
rue de ...

Dr. ...
D'une expérience ...
ORGANES ...
et des maux ...
d'une DEBILITE ...
Regulating ...
qu'à son bureau.
29 mars—

SA...
Plus de ...
Guérison

LE SEUL ...
LES
La