Année de la Nouvelle-Orléans.
Bureaux : 66 rue de Chartres.

NOUVELLE-ORLEANS,
JEUDI 16 DECEMBRE 1886.

PETITES ANNONCES.

UNE Dame catholique, avec les bonnes références, offre de prendre chez elle un ou deux enfants âgés de 4 ans et plus, pour en prendre soin et s'occuper de leur éducation. Dans la famille on parle avec perfection l'anglais, l'espagnol et le français. S'adresser à la Lettre A au bureau du Jornal. On n'entre pas pour le prix. 27nov—15j

A VENDRE.—Dans le 2ème district, une propriété bien achalandée. Une de plus amples informations, s'adresser 183 rue Dauphine. 15 déc—6j

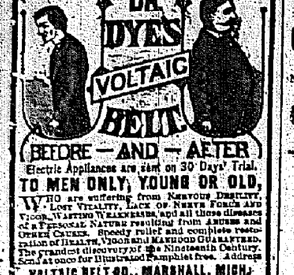

Electric Appliances are sent on 30 Days' Trial.
TO MEN ONLY, YOUNG OR OLD,
WHO are suffering from Nervous Debility, Lost Vitality, and all those diseases of a Private Nature, and all those diseases of a Personal Nature resulting from Abuse and Other Causes, speedy relief and complete restoration of Health, Vigor and Manhood Guaranteed. The greatest discovery of the Nineteenth Century. Send at once for Illustrated Pamphlet free. Address
VOLTAIC BELT CO., MARSHALL, MICH.
nov—6m—mar,jeu,mar

Avis aux Créanciers.

ETAT DE LA LOUISIANE—COUR CIVILE de District pour la paroisse d'Orléans.—Henry Louis Cio vs. Ch. Gruchet.—Ordonnance de Cour.—Que la dite pétition soit enregistrée et qu'une assemblée des créanciers de H. Gruchet & Cie. soit appelée devant Anatole Ker, notaire public, LUNDI, 17 janvier 1887, à 11 heures A. M., dans le but de considérer et de voter sur la demande pour un répit et que dans l'intervralle toutes procédures judiciaires contre les personnes et les biens des dits pétitionnaires soient suspendues.
Nouvelle-Orléans, 14 décembre 1886.
(Signé) H. LEMANN, Juge.
Pour copie conforme:
JAS. D. RANKIN, Député-Greffier.
15 déc—3 fév 30 jours.

Guillaume Dupuy vs veuve August Barq.

COUR CIVILE DE DISTRICT pour la Paroisse d'Orléans, No 19,648.—Division A.—Avis est par le présent donné aux créanciers de cette affaire et à toutes autres personnes intéressées d'avoir à déduire, dans les dix jours qui suivront la présente notification, les raisons s'elles en ont pour lesquelles le compte final présenté par Jean Brennan, tuteur des mineurs Elizabeth et Annie Stanton, ne serait pas approuvé et homologué et les fonds distribués conformément au dit compte.
Par ordre de la Cour.
W. J. MCGEEHAN, Greffier.
9 déc—9 14 18

AVIS DE SUCCESSION.

Succession de Margaret Heyd.

Veuve décédée de John H. Manuel.

COUR CIVILE DE DISTRICT pour la Paroisse d'Orléans.—No. 19,650—Division E. Attendu que Henry L. Frantz a présenté une pétition à la Cour, à l'effet d'obtenir des lettres d'administration dans la succession de feue Mme Margaret Heyd, veuve décédée de John H. Manuel, décédée intestat; avis est par le présent donné à tous ceux que cela peut concerner d'avoir à déduire dans les dix jours les raisons pour lesquelles il ne serait pas fait droit à la dite pétition.
Par ordre de la Cour.
W. J. MCGEEHAN, Greffier.
10déc—16,23 24.

Succession de Philip W. Gowey.

COUR CIVILE DE DISTRICT pour la Paroisse d'Orléans, No. 18,292—Division A. Avis est par le présent donné aux créanciers de cette succession et à toutes autres personnes intéressées d'avoir à déduire, dans les dix jours qui suivront la présente notification les raisons s'elles en ont pour lesquelles le compte final présenté par Mme Veuve Philip W. Gowey, administratrice de cette succession, ne serait pas approuvé et homologué et les fonds distribués conformément au dit compte.
Par ordre de la Cour.
W. J. MCGEEHAN, Greffier.
15 déc—15,19,24

Succession de Mme C. Schmidt femme décédée de N. Migliore.

COUR CIVILE DE DISTRICT pour la Paroisse d'Orléans.—No 19,730—Division A. Attendu que Auguste Roman a présenté une pétition à la Cour à l'effet d'obtenir des lettres d'administration dans la succession de feu Edward Barnett, décédé intestat; avis est par le présent donné à tous ceux que cela peut concerner d'avoir à déduire dans les dix jours les raisons pour lesquelles il ne serait pas fait droit à la dite pétition.
Par ordre de la Cour.
W. J. MCGEEHAN, Greffier.
15 déc—15 19 24

Succession de William R. Whitaker.

COUR CIVILE DE DISTRICT pour la paroisse d'Orléans.—No 19,189—Division E.—Avis est par le présent donné aux créanciers de cette succession et à toutes autres personnes intéressées d'avoir à déduire, dans les dix jours qui suivront la présente notification, les raisons s'elle en ont pour lesquelles le compte présenté par Mme Lucy A. Whitaker, veuve de William R. Whitaker administratrice de cette succession ne serait pas approuvé et homologué et les fonds distribués conformément au dit compte.
Par ordre de la Cour.
W. J. MCGEEHAN, Greffier.
15 déc—15 19 24.

Successions de John Stanton et femme.

COUR CIVILE DE DISTRICT pour la Paroisse d'Orléans.—No 19,710—Division A.—Avis est par le présent donné aux créanciers de cette succession et à toutes autres personnes intéressées d'avoir à déduire, dans les dix jours qui suivront la présente notification les raisons s'elles en ont pour lesquelles le compte final présenté par T. J. Stanton, administrateur de cette succession, ne serait pas approuvé et homologué et les fonds distribués conformément au dit compte.
Par ordre de la Cour.
W. J. MCGEEHAN, Greffier.
9 déc—9 14 18

Succession de Mme Céleste Du Rapau, femme de P. P. Hymel.

COUR CIVILE DE DISTRICT pour la paroisse d'Orléans, No 19,501—Division E.—Attendu que l'hoplite Du Rapau a présenté une pétition à la Cour à l'effet d'obtenir des lettres d'administration dans la succession de feu Mme Céleste Du Rapau, femme de P. P. Hymel, décédée intestat; avis est par le présent donné à tous ceux que cela peut concerner d'avoir à déduire dans les dix jours les raisons pour lesquelles il ne serait pas fait droit à la dite pétition.
Par ordre de la Cour.
W. J. MCGEEHAN, Greffier.
7déc—7 11 16

Succession de Marie Céleste Du Rapau, femme de P. P. Hymel.

COUR CIVILE DE DISTRICT pour la paroisse d'Orléans, No 19,501.—Division E.—Attendu que l'hoplite Du Rapau a présenté une pétition à la Cour à l'effet d'obtenir des lettres d'administration dans la succession de feu Marie Céleste Du Rapau, femme de P. P. Hymel, décédée intestat; avis est par le présent donné à tous ceux que cela peut concerner d'avoir à déduire dans les dix jours les raisons pour lesquelles il ne serait pas fait droit à la dite pétition.
Par ordre de la Cour.
W. J. MCGEEHAN, Greffier.
7déc—7 11 16

Succession de Marie Mary Stahl et al.

COUR CIVILE DE DISTRICT pour la paroisse d'Orléans, No 19,510—Division D.—Avis est par le présent donné aux créanciers de cette succession et à toutes autres personnes intéressées d'avoir à déduire, dans les dix jours qui suivront la présente notification, les raisons s'elles en ont pour lesquelles le compte final présenté par Frederick Stahl, comme tuteur substitut des mineurs Elizabeth et Josephine Fischer de cette succession, ne serait pas approuvé et homologué et les fonds distribués conformément au dit compte.
Par ordre de la Cour.
W. J. MCGEEHAN, Greffier.
9 déc—9 14 18

Succession de Pierre M. Peterson.

COUR CIVILE DE DISTRICT pour la paroisse d'Orléans, No 19,717—Division C.—Avis est par la présente donné aux créanciers de cette succession et à toutes autres personnes intéressées d'avoir à déduire, dans les dix jours qui suivront la présente notification, les raisons s'elles en ont pour lesquelles le compte présenté par J. A. McCleary, Joseph Gresson, P. B. Peterson et Henry Miller, exécuteurs testamentaires de cette succession, ne serait pas approuvé et homologué et les fonds distribués conformément au dit compte.
Par ordre de la Cour.
W. J. MCGEEHAN, Greffier.
9 déc—9 14 18

Succession de John Stanton et femme.

COUR CIVILE DE DISTRICT pour la paroisse d'Orléans—No 19,917—Division A.—Avis est par le présent donné aux créanciers de cette succession et à toutes autres personnes intéressées d'avoir à déduire, dans les dix jours qui suivront la présente notification les raisons s'elles en ont pour lesquelles le compte final présenté par T. J. Stanton, administrateur de cette succession, ne serait pas approuvé et homologué et les fonds distribués conformément au dit compte.
Par ordre de la Cour.
W. J. MCGEEHAN, Greffier
9 déc—9 14 18

Succession de Jules F. Surrazin.

COUR CIVILE DE DISTRICT POUR LA paroisse d'Orléans.—No 19,198—Division A.—Avis est par le présent donné aux créanciers de cette succession et à toutes autres personnes intéressées d'avoir à déduire, dans les dix jours qui suivront la présente notification, les raisons s'elle en ont pour lesquelles le compte présenté par Mme Lucy A. Whitaker, veuve de William R. Whitaker administratrice de cette succession ne serait pas approuvé et homologué et les fonds distribués conformément au dit compte.
Par ordre de la Cour.
W. J. MCGEEHAN, Greffier.
15 déc—15 19 24.

Successions de Mme Mary Stahl et al.

COUR CIVILE DE DISTRICT pour la paroisse d'Orléans, No 19,510—Division D.—Avis est par le présent donné aux créanciers de cette succession et à toutes autres personnes intéressées d'avoir à déduire, dans les dix jours qui suivront la présente notification, les raisons s'elles en ont pour lesquelles le compte final présenté par Frederick Stahl, comme tuteur substitut des mineurs Elizabeth et Josephine Fischer de cette succession, ne serait pas approuvé et homologué et les fonds distribués conformément au dit compte.
Par ordre de la Cour.
W. J. MCGEEHAN, Greffier.
7déc—7 11 16

Succession de Rosalie Meguen.

COUR CIVILE DE DISTRICT pour la paroisse d'Orléans.—No. 19,944.—Division D.—Attendu que H. B. White, Jr., administrateur-gérant, a présenté une pétition à l'effet d'obtenir des lettres d'administration dans la succession de feu Emile Meguen, décédé intestat; avis est par le présent donné à tous ceux qui cela peut concerner d'avoir à déduire dans les dix jours les raisons pour lesquelles il ne serait pas fait droit à la dite pétition.
Par ordre de la Cour.
W. J. MCGEEHAN, Greffier.
7déc—7 11 16

Succession de Edward Magrett.

COUR CIVILE DE DISTRICT pour la paroisse d'Orléans, No 19,648—Division C.—Attendu que Thomas Carroll a présenté une pétition à la Cour à l'effet d'obtenir des lettres d'administration dans la succession de feu Edward Magrett, décédé intestat; avis est par le présent donné à tous ceux que cela peut concerner d'avoir à déduire dans les dix jours les raisons pour lesquelles il ne serait pas fait droit à la dite pétition.
Par ordre de la Cour.
W. J. MCGEEHAN, Greffier.
7déc—7 11 16

DENTISTES.

EDOUARD J. de HART,
DENTISTE.
A transféré son bureau du No. 105 de la rue du Canal au No. 19 de la rue des Dauphines, près Canal. 28 nov—1an

A. MOROY,
Dentiste.
A transféré son salon au No. 75 de la rue Royale. 5 déc no—1 an

Extraction de dents sans douleur.

Les prix les moins élevés demandés à la Nouvelle-Orléans pour opérations par dentistes de premier ordre.

G. P. Maloney, Dentiste, D. D. S.
Bureau, 110 rue du Canal.
Entre St-Charles et Camp.
Venez examiner mes modèles, vous informer de mes prix et vous faire exhiber ma Médaille pour travaux reconnus supérieurs.
25 août—

C. E. KELL & M. VIET.
CHIRURGIENS-DENTISTES
No. 12 rue Dauphine, immédiatement après l'édifice formant l'angle de la rue du Canal.
Opérations de tout genre dans l'art dentaire.
Pose du palais artificiel.

GROS LOT
$150,000
L.S.L.
Compagnie de Loterie de l'Etat de la Louisiane
Incorporée par la Législature dans un but de charité et pour aider au développement de l'enseignement public, au capital de $1,000,000.
La création de la Compagnie a été ratifiée, par un vote populaire énorme, et renouvelée par la présente Constitution de l'Etat adoptée le 2 décembre 1879.

CERTIFICAT.

Nous déclarons, par les présentes, que nous présidons à tous les tirages mensuels et trimestriels de la Compagnie de Loterie de l'Etat de la Louisiane, et que nous dirigeons et contrôlons en personne ces tirages qui, nous en donnons l'assurance, ont lieu avec la plus grande honnêteté, la plus grande loyauté et la plus parfaite bonne foi vis-à-vis de toutes les parties. Nous autorisons la Compagnie à se servir, dans ses annonces, de ce certificat, auquel nous joignons le fac-simile de nos signatures.
G. T. Beauregard
J. A. Early

TOUS LES LOTS GAGNANTS
PAYES EN PLEIN
Sur présentation au bureau de la compagnie, ou sur n'importe quelle banque nationale à la Nouvelle-Orléans.

GRANDE CHANCE
UNE FORTUNE
Le Grand Tirage Mensuel
CLASSE A.
—DE—
LA LOTERIE DE L'ETAT DE LA LOUISIANE
AURA LIEU A LA
Nlle-Orléans,
MARDI, 11 JANVIER 1887.
2,179 Lots, montant en tout à
$535,000.
VOYEZ LE PLAN.
PLAN EXTRAORDINAIRE,
100,000 Billets, à $10 le Billet.
DEMI-BILLET $5, CINQUIEME DE BILLET $2, DIXIEME DE BILLET $1.

LISTE DES LOTS:

1 Gros lot de	$150,000..	$150,000
1 ... de	50,000..	50,000
1 Lot de....	20,000..	20,000
2 Lots de...	10,000..	20,000
4 Lots de...	5,000..	20,000
20 Lots de...	1,000..	20,000
50 Lots de...	500..	25,000
100 Lots de...	200..	20,000
200 Lots de...	200..	40,000
500 Lots de...	100..	50,000
1000 Lots de...	50..	50,000

LOTS D'APPROXIMATION:

100 Lots d'approximation	$300..	$30,000
100 ...	200..	20,000
100 ...	100..	10,000
2,179 Lots s'élevant à.....		$535,000

Les demandes de prix pour les clubs ne doivent être adressées qu'au bureau de la Compagnie, à la Nouvelle-Orléans.
Pour plus de renseignements, écrire très lisiblement, en donnant son adresse.
IMPORTANT.
Remises d'argent par Postal Notes, Express Order, change de New-York, mandats sur la Nouvelle-Orléans.
Les lettres renfermant de l'argent devront toujours être enregistrées par l'Express à nos frais.
Adresser à
M. A. DAUPHIN,
Nouvelle-Orléans, Lne.
Adresser vos lettres enregistrées et faire des mandats sur la poste payant ordre payables à la New Orleans National Bank.
Nov 8—3m

COMPAGNIE D'ASSURANCES
FACTORS AND TRADERS'
49.....Rue Carondelet.....49
Capital.....$750,000
Actif.....$1,115,
P. A. PALMER.....Président
T. M. WALKER.....Secrétaire
M. W. ... Vice-Président et Secrétaire
Agence générale pour la Louisiane et l'Etat de la Floride, 49 rue Carondelet, Nouvelle-Orléans.
Assurance contre l'incendie, sur les maisons, meubles, marchandises, etc., aux taux les plus modérés, et à des conditions aussi favorables que celles des Compagnies de Liverpool et Londres et Globe, et de la Liverpool and London and Globe.
La plus grande Compagnie du Monde contre l'incendie.
Plus de $38,000,000 de pertes payées aux Etats-Unis.
Toutes les pertes sont payées COMPTANT, sans escompte, aussitôt qu'elles sont justifiées.
Pertes payées pour l'incendie de Chicago - - $3,239,091.
Pertes payées pour l'incendie de Boston - - $1,427,290.
Directeurs à la Nouvelle-Orléans:
J. F. SHRODER, Chairman.
NEWTON BUCKNER, RODOLPH WOESTE, A. DELVAILLE.
JERRY V. OGDEN, Secrétaire Résident.
CLARENCE F. LOW, Assistant Secrétaire.
12nov'86—1an—VAC

G. Léaumont,
Pharmacie homéopathique,
—Au Coin du Canal et du Dauphine—
DAUPHINE ET DUMAINE.
Entrée Dauphine No 400.
Nlle-Orléans
Nov 7—1 an

COMPAGNIE D'ASSURANCE
LIVERPOOL
and LONDON
and GLOBE.
La plus grande Compagnie du Monde contre l'incendie.
Plus de $38,000,000 de pertes payées aux Etats-Unis.
Toutes les pertes sont payées COMPTANT, sans escompte, aussitôt qu'elles sont justifiées.
Pertes payées pour l'incendie de Chicago - - $3,239,091.
Pertes payées pour l'incendie de Boston - - $1,427,290.
Directeurs à la Nouvelle-Orléans:
J. F. SHRODER, Chairman.
NEWTON BUCKNER, RODOLPH WOESTE, A. DELVAILLE.
JERRY V. OGDEN, Secrétaire Résident.
CLARENCE F. LOW, Assistant Secrétaire.
12nov'86—1an—VAC

LA LOTERIE DE L'ETAT DE LA LOUISIANE
AURA LIEU A LA
Nlle-Orléans,
MARDI, 11 JANVIER 1887.
Incorporée par la Législature dans un but de charité et pour aider au développement de l'enseignement public, au capital de $1,000,000.
La création de la Compagnie a été ratifiée, par un vote populaire énorme, et renouvelée par la présente Constitution de l'Etat adoptée le 2 décembre 1879.
Le Grand Tirage Mensuel
CLASSE A.
—DE—
PIANOS
PLEYEL
—CHEZ—
Louis Grunewald,
18 rue Baronne et 127 rue du Canal.
La maison Grunewald annonce respectueusement à ses clients qu'elle a récemment fait des réductions considérables dans les prix de ses célèbres pianos et orgues, afin d'en faciliter l'achat aux acquéreurs les plus économes; et, avec l'espoir d'en beaucoup vendre, elle a conclu des engagements les plus favorables avec les premiers fabricants du monde, la mettant à même d'offrir des marchés au public, comme rarement il s'en présente. Une maison possède dans le moment un assortiment de tous les genres favoris de pianos renommés dans le monde entier, STEINWAY, PLEYEL, KNABE, HERR, SOHMER, FISCHER, PRASE et les meilleurs orgues telles que ULOUGH-WARREN, SCHONINGER. Elle a aussi plus de cent pianos d'occasion, de tous les fabricants, qui seront vendus à moitié de leur valeur pour du comptant ou payable mensuellement, afin de faire place pour les nouveaux pianos attendus.
MUSIQUE en feuilles et INSTRUMENTS de MUSIQUE de tous genres, en grand assortiment et aux prix les plus modiques.
CAHIERS, LIVRES de musique et tout qui est du genre. Soyez certain de visiter ces magasins avant d'acheter ailleurs; cela vous sera avantageux.
Louis Grunewald,
127 rue Canal
Et 18 rue Baronne, N.O.
1er oct 86—1an

INSTITUTION CURTIS.
Pensionnat et Externat,
Coin St Philippe et Prieur.
Les cours de Français et d'Anglais comprennent toutes les branches d'enseignement ont confiés à des professeurs expérimentés.
Une classe de solfége et de chant, sous la direction de monsieur Ubrizi, et une classe de travaux d'aiguille et travaux d'agrément tels que fleurs en laine, en papier, en cire sont offertes aux élèves sans prix extra.
Un cours d'Tanarhol et d'Allemand après Mars 1887.

Dr. B. J. Perez,
Médecin et Chirurgien,
D'une expérience de 25 années dans le traitement et la guérison de tous les maux des
ORGANES GENITO-URINAIRES
et des maux provenant soit des NERFS, soit d'une DÉBILITÉ PHYSIQUE, causée par l'âge ou des abus prématurés. Maladies chroniques traitées avec succès. La maladie de Bright, la gravelle, le mal-être de la vessie, la double hernie, la spermatorrhée et tous les désordres d'une NATURE PRIVÉE, traités sans l'usage du mercure, si l'usage drogue nuisible. Guérisons garanties. Le rétablissement de l'ordre guéri par un simple mécanisme, sans douleur. Les maladies de femmes et irrégularités de l'ordre guéries promptement. Le "Female Regulator Elixir" du Dr. PEREZ est à obtenir de ses bureaux
No 15 rue South Rampart.
Nov 8—1an

COMPAGNIE D'ASSURANCES
FACTORS AND TRADERS'
49.....Rue Carondelet.....49
Capital.....$750,000
Actif.....$1,115,
P. A. PALMER.....Président
T. M. WALKER.....Secrétaire
M. W. ... Vice-Président et Secrétaire
Agence générale pour la Louisiane et l'Etat de la Floride, 49 rue Carondelet, Nouvelle-Orléans.
Assurance contre l'incendie, sur les maisons, meubles, marchandises, etc., aux taux les plus modérés, et à des conditions aussi favorables que celles des Compagnies de Liverpool et Londres et Globe, et de la Liverpool and London and Globe.
La plus grande Compagnie du Monde contre l'incendie.
Plus de $38,000,000 de pertes payées aux Etats-Unis.
Toutes les pertes sont payées COMPTANT, sans escompte, aussitôt qu'elles sont justifiées.
Pertes payées pour l'incendie de Chicago - - $3,239,091.
Pertes payées pour l'incendie de Boston - - $1,427,290.
Directeurs à la Nouvelle-Orléans:
J. F. SHRODER, Chairman.
NEWTON BUCKNER, RODOLPH WOESTE, A. DELVAILLE.
JERRY V. OGDEN, Secrétaire Résident.
CLARENCE F. LOW, Assistant Secrétaire.
12nov'86—1an—VAC

ANNONCES JUDICIAIRES.

VENTES PAR LE SHERIF.

AUCUNE JUDICIAIRE.

F. A. Lambert vs. Veuve Jeanne Burger.

COUR CIVILE DE DISTRICT pour la paroisse d'Orléans, No 19,831.—En vertu d'un writ de saisie et vente à moi adressé par l'Honorable Cour Civile de District pour la paroisse d'Orléans, dans l'affaire ci-dessus, je procéderai à la vente à l'enchère publique, à la Bourse d'Encan Arcade, rue Magazine, entre la rue Gravier et la Natchez Alley, dans le Premier District de cette ville, le MERCREDI, 12 janvier 1887, à midi, de la propriété ci-après décrite, à savoir:

Un terrain dans le deuxième district de la ville de la Nouvelle-Orléans, dans l'îlet borné par les rues Remparts, Bourgogne, St-Louis et Toulouse, mesurant en façade sur la rue américaine, vingt-cinq pieds de face à la rue Remparts sur cent vingt-huit pieds onze pouces et demi de profondeur, lequel terrain est borné sur le côté le plus rapproché de la rue St-Louis, par la propriété de M. Scott et sur le côté le plus rapproché de la rue Toulouse par la propriété de Chas. Caffin; ensemble avec les bâtisses qui s'y trouvent, droits, voies et privilèges y appartenant en quelque sorte.

Laquelle propriété a été acquise par la défenderesse par un achat de la succession de Justin Bogan, suivant acte passé devant Paul E. Théard, notaire, le vingt-septième jour d'octobre 1875.

Saisi dans l'affaire ci-dessus.
Conditions—Comptant sur les lieux.
THOMAS DUFFY,
Shérif Civil de la Paroisse d'Orléans.
10 déc—10 17 24 31—jan 7 11

ANNONCE JUDICIAIRE.

Vente de deux terrains de valeur rue Erato, entre Baronne et Carondelet, avec les bâtisses et améliorations qui s'y trouvent, connus comme le "Gelides Hall".

François Tolgano vs. George D. Gaddes.

COUR CIVILE DE DISTRICT pour la paroisse d'Orléans, No 19,218—En vertu d'un writ de saisie et vente à moi adressé par l'honorable Cour Civile de District, pour la paroisse d'Orléans, dans l'affaire ci-dessus, je vendrai à l'encan, à la Bourse d'Encan Arcade, rue des Magasins, entre la rue Gravier et la Natchez Alley, dans le Premier District de cette ville, VENDREDI, 24 décembre 1886, à midi, des propriétés décrites ci-dessous, à savoir:

Deux terrains avec toutes les bâtisses et améliorations qui s'y trouvent, situés dans le District de cette ville, dans l'îlet borné par les rues Commune, Carondelet, St-Charles et Canal, désignés comme les Nos 1103 et 1105 rue des Magasins, et faisant chacun 3 chambres, citerne, hangar, etc., de chaque côté et rapportant environ $20 par mois.

QUATRIÈME DISTRICT.

Cottage double No 86 et 88 rue Quatrième.

2° Un terrain ensemble avec toutes les bâtisses et améliorations qui s'y trouvent, situé dans le Quatrième District de cette ville dans l'îlet borné par les rues Quatrième, Washington, Annunciation et Chippewa, du côté de Annunciation et Chippewa, désigné par le No 3 de l'îlet 31, lequel mesure 32 pieds 7 pouces de face à la rue Quatrième sur une profondeur et face à la rue Annunciation de 100 pieds.

Les améliorations consistent en une maison en bois à un étage avec bâtisses en bois au fond à 2 étages, connue comme le No 86 Annunciation et 101 rue Quatrième, servant de cabinet et cuisine épicerie et ayant quatre chambres et 2 hangars, citerne, etc., louées $18 par mois à Carrion partie du terrain il y a

En cottage en bois à deux corps de logis connu comme les Nos 518 et 520 rue Annunciation, ayant 4 chambres de chaque côté, citerne, etc., loué à raison de $8 par mois.

Les deux dernières propriétés décrites ci-dessus

Paragraphe 3 ... vendues séparément.

Toute la propriété ci-dessus est en mesure américaine et plus ou moins entre lignes parallèles, d'après des plans de MM. Williams et Patton, architectes et voyers, lesquels peuvent être vus à l'office de la vente.

Termes et Conditions.—Un tiers en plus comptant et la balance à un an ou 2 ans et demi au à l'option des acquéreurs, avec 8 0/0 intérêts du jour de la vente et toutes les clauses de garantie usuelles, jusqu'à parfait paiement; paiements à crédit s'il y a lieu 10 0/0 de toutes les enchères comptant sur les lieux.

Après chaque vente partielle l'Hatier Esq. Esq. notaire aux frais des acquéreurs.
12 déc—12 19 26—jan 2 9 15

ANNONCE JUDICIAIRE.

Le joli cottage pour résidence No 139 rue Constance,

entre les rues Terpsichore et Robin.

Succession J. Povey Wilson, décédé.

Pour du comptant. A l'encan.

PAR W. J. HODGSON, encanteur—Bureau No 43 12 rue Carondelet—Le SAMEDI, 15 janvier 1887, à midi, à la Bourse d'Encan Arcade, rue Magazine, entre la rue Gravier et le Natchez Alley, dans le Premier District de cette ville, en vertu de et conformément à un jugement et un ordre de l'Hon. F. A. Moreau, juge de la Cour Civile de District pour la paroisse d'Orléans, Division "C", en date du 3 décembre 1886, et signé le 6 décembre 1886 Docket No. 18,969 dans l'affaire de la succession de J. Povey Wilson, décédé, il sera vendu à l'encan—

Un terrain de valeur ensemble avec les bâtisses et améliorations qui s'y trouvent, situé dans le Troisième District de cette ville, dans l'îlet borné par les rues Constance, Magazine, Terpsichore et Robin, désigné par le No A, et mesurant 31 pieds 11 pouces et 5 lignes de face à la rue Constance sur une profondeur de 127 pieds 10 pouces et 4 lignes entre lignes parallèles, lesquelles sont en mesure américaine.

Les améliorations consistent en un cottage en bois à deux corps de logis, tout en ardoise, connu comme les Nos 86 et 88 rue Quatrième ayant 7 chambres de chaque côté, tuyaux de gaz, 2 citernes, hangars rapportant environ $24 par mois, cours et allée de côté pavées, le tout en bon état.

Grocerie de choix à une encoignure. Coin des rues Quatrième et Annonciation, et cottage double dans le fond.

3° Un terrain ensemble avec toutes les bâtisses et améliorations qui s'y trouvent, situé dans le Quatrième District de cette ville, dans l'îlet No 31, borné par les rues Quatrième, Tchoupitoulas et Annonciation et Chippewa, désigné par le No 3 de l'îlet 31, lequel mesure 42 pieds 7 pouces de face à la rue Quatrième sur une profondeur et face à la rue Annonciation de 100 pieds.

Les améliorations consistent en une maison en bois à un étage avec bâtisses en bois au fond à 2 étages, connue comme le No 504 Annonciation et 101 rue Quatrième, servant de cabinet et cuisine épicerie et ayant quatre chambres et 2 hangars, citerne, etc., louées $18 par mois à Carrion partie du terrain il y a

En cottage en bois à deux corps de logis connu comme les Nos 518 et 520 rue Annon