Compliments de la Saison

Les commandes qui nous sont arrivées à l'occasion des fêtes ont de beaucoup dépassé nos plus grandes prévisions. En adressant des remerciements pour la généreuse faveur qui nous a été accordée nous tenons à dire que dans la presse de la semaine dernière nous avons oublié plusieurs occasions spéciales emmagasinées à notre troisième étage, occasions que nous offrirons cette semaine à des prix particulièrement engageant, au comptant ou à échéances faciles.

C'est maintenant le moment de vous procurer un piano de $450 pour $250.

JUNIUS HART PIANO HOUSE, LTD.,

J. P. SIMMONS, Trésorier et Gérant.

1001 RUE DU CANAL, NOUVELLE-ORLEANS.

7 fév—Mar Jeu dim

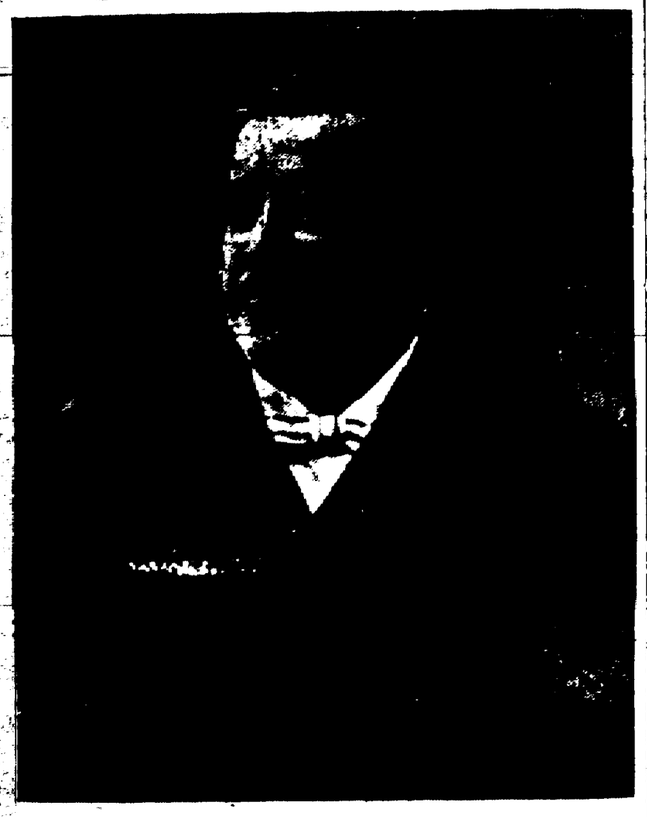

M. P. A. RENAUD.

LES COURSES

Journée des dames

Le Crescent City Jockey Club offre mardi prochain une journée de gala. A cette occasion les dames seront admises gratuitement dans l'enceinte des Fair Grounds et reçues par les membres d'un nombreux comité qui leur remettront de superbes programmes-souvenirs. Entre chaque course un orchestre exécutera des morceaux choisis.

Pour ce "jour des dames" le secrétaire a préparé des courses d'un intérêt tout spécial, de façon à rendre la fête complète. Il ne reste qu'à souhaiter que le ciel ne vienne pas troubler la joie du public qui envahira les Fair Grounds mardi.

Qu'un beau soleil comme celui d'hier vienne jeter ses rayons sur le champ de course et la journée restera mémorable dans l'histoire du Crescent City Jockey Club.

Le comité de réception comprend les messieurs dont les noms suivent: W. E. Stauffer, président, E. H. Bright, C. H. Hyams, Jr., S. P. Walmsley, Henry M. Hardie, A. B. Wheeler, Thomas J. Semmes, Charles A. Farwell, A. D. Parker, Leon Gibert, Geo P. Agar, Robert Moore, Philip Werlein, Isaac Delgado, Edgar T. Leche.

Résultats d'hier :

Première course, 7/8 mille—Trepan (Nicol) 8|1, 1er: Poseur (Schilling) 1|2, 2me; Kleinwood Martin) 12|1, 3me.

Deuxième course, 3 1|2 furlongs. Nice Casette (Romanelli) 8|1 1er: Pinta (Lindsey) 12|1, 2me; Lady Tarascon (Nicol) 4|1, 3me.

Troisième course, 3|4 mille — Trapper (Phillips) 9|5, 1er: Invincible (Murphy) 11|5, 2me: Mayor Johnson (Nicol) 18|5, 3me.

Quatrième Course, Jackson handicap, 1|2 mille. — Brooklyn (Phillipes) 6|5, 1er: Garnish (Martin) 12|5, 2me: Lady Fonce (Aubuchon) 10|1, 3me.

Cinquième course, 1|8 mille. — St. Jammany (Martin) 7|5, 1er: Montebank (Phillips) 7|1, 2me: Frassachs (Nicol) 9|1, 3me.

Sixième course, 1 3|16 mille — Joe Lesser (Nicol) 4|5, 1er: Falerman (Baird) 6|1, 2me: Cataline (Stains) 6|1, 3me.

CHEVAUX INSCRITS DANS LES COURSES DE LUNDI.

Première course, 5 1|2 furlongs :

	Poids
Halcyon Days	105
Isabella D	105
Cannock Belle	105
Nightmare	105
Long Days	105
Far West	107
Shock the Talent	110
Otsego	110
Yorkshire	110
Hannibal Bey	110
Darius	110
Old Hal	110

Deuxième course, 7/8 mille :

Walter Duffy	95
Hoceo	98
Sarah Maxim	103
Knowledge	103
Hermitage	103
Fitzbrillar	103
Merry Acrobat	103
Red Haven	105
Death	105
W. L. George	106
Miladi Love	110
Arachue	110

Troisième course, 3|4 mille —

La Sagitte	98
Simplicity	98
Fr...	98
Dove Stahl	100
T... Shelly	100
Amalca	103
Arch Oldham	103
Saladin	103
Florentine	103
Subtle	104
Green Gown	104
Gotowin	113

Quatrième course, 3|4 mille.

Anthony	104
Evadne	106
Little Red	106
Escutcheon	107
Matador	108
Janeta	111
Clover Hempton	112
Edith May	113

Cinquième course, 1 1|8 milles —

Gracious	96
Misanthrope	96
Jack Doyle	98
Lampoon	101
Bessie McCarthy	103
Capt Hugh Bradley	103
St. Sever	103
Levies Labor	103
Floral Wreath	106
Goldaga	106
Homestead	107
Reliance	108

Sixième course, 1 mille et 20 yardes :

Miss Betty	96
Formaster	98
Evelyn Kinsey	98
Stolen Moments	98
Courtmaid	98
Shogun	100
Careless	100
Foxmead	100
Royal Pirate	100
Gregor K	105
De Reszke	108
Au Revoir	108

Conseil Municipal.

Les membres du conseil municipal se sont réunis hier en séance spéciale pour discuter les spécifications préparées par l'avocat de la ville au sujet des soumissions des banques aspirant à devenir les agents fiscaux de la ville. Ces spécifications, qui ont été adoptées, établissent que des soumissions cachetées seront demandées par voie d'annonces durant une période de dix jours. Des soumissions sont demandées pour une année et aussi pour deux années.

Lorsque la ville désirera résilier un contrat elle devra prévenir le ou les agents fiscaux trente jours à l'avance. D'après le dernier contrat la Whitney National Bank, la Canal National Bank et Louisiana National Bank recevaient les dépôts de la ville et payaient un intérêt de 6 1-8 pour cent. Elles avaient un contrat de quatre années. Il est douteux que la ville obtienne maintenant des conditions aussi avantageuses.

Un peu avant la séance le maire Behrman a accompagné dans la salle des séances M. Carter Harrison, maire de Chicago. Tous les membres du conseil se sont levés en l'honneur du visiteur, et le président McRacken l'a invité à prendre place à son côté. M. Harrison a été subséquemment présenté à divers fonctionnaires de la ville par le maire Behrman.

Laitiers récalcitrants.

P. Mart un laitier établi à l'angle des rues Claiborne et Calhoun, qui avait refusé de soumettre un échantillon de son lait à M. Hy Durel, l'inspecteur du Bureau de santé a été traduit hier devant la cour du juge Connelley.

Noyé

A six heures hier matin, Joseph Victor, un homme de couleur demeurant à l'angle des rues Toulouse et Dauphine, travaillait à bord du vapeur Chalmette, au coin de la rue Ste. Anne lorsqu'il est accidentellement tombé à l'eau et s'est noyé. Son corps n'a pas été retrouvé.

REPRESENTATION THEATRALE.

Mercredi, 18 de ce mois, il se donnera au Théâtre de l'Opéra une représentation au profit d'une des sociétés de bienfaisance les plus méritantes de notre ville, l'Union Française, société fondée par le regretté François Tujague, et dont l'utilité s'est affirmée dès sa création.

L'Union Française n'est pas une inconnue parmi nous. Bien qu'elle ait la volupté de l'ombre, bien qu'elle ait horreur du bruit, ses bienfaits la font connaître, aimer.

Elle a une école de filles absolument gratuite qui compte aujourd'hui 130 élèves, et qui n'en comptait que 60 l'an dernier, quand le paiement de ses cours était facultatif. L'Union Française ne se contente pas de donner une instruction mieux qu'élémentaire à ses protégées, et surtout de leur enseigner le français, la langue du foyer pour la plupart, travaillant ainsi à maintenir parmi nous l'influence française; mais elle pratique largement la bienfaisance sous une autre forme, la plus commune peut-être, mais non la moins noble : elle relève les découragés en rallumant leurs foyers éteints, en apaisant leur faim, en faisant filtrer un rayon de soleil dans leurs froides et obscures mansardes, en leur faisant croire au ciel bleu du lendemain.

Les ressources de l'Union sont restreintes; mais notre public, toujours si empressé, si spontané à s'associer à une œuvre pie, les fera abondantes cette fois, en assistant nombreux à cette représentation dont voici l'intéressant programme :

MARCEAU

Ou les Enfants de la République.

Drame en cinq Actes et sept Tableaux, de MM. Anicet Bourgeois et Michel Masson.

Marceau	MM. J. Dulac
Kléber	Bréant
L'abbé Pascal	Charny
De Beaulieu	Raymond
Fauvel	Joubert
Beaugency	Perrin
Galoubet	Mme Costard
Talma	MM. Béranger
Robespierre	Cosset
Chénier	Vallée
Cochegru	Petibon
Robert	Chalais
Montaurmois	Rosé
Bourbotte	Dorban
Colonel Autrichien	Maury
Un Capitaine	Mazer
Un Notaire	Desplas
Un Hussard	Larsque
Geneviève	Mmes Arnaud
Croquette	Sertres
Cornélia	Derlange
Mère Galoubert	Schuller

Entre les 2ème et 3ème actes Intermède.

Mireille, Grand Air du 2ème acte. Mlle Sertres.

Un Nouveau Professeur, Scène comique...M. Dane.

Sur la Jetée, Jacques Normand. Mlle A. Miliarès.

L'Epave, François Coupée...Mme D. Renot.

A la Bourse du Coton.

Les membres de la Bourse au Coton de la Nouvelle-Orléans qui appartiennent en même temps à la Bourse au Coton de New York ne pourront plus désormais traiter d'affaires "on the curb", c'est-à-dire après la fermeture de la Bourse et les jours de fête.

M. A. Brittin, président de la Bourse au Coton de la Nouvelle-Orléans, a reçu hier un télégramme dans lequel le président de la Bourse de New York annonce que la loi interdisant les affaires "on the curb" va être mise strictement en vigueur et que les membres de la Bourse de la Nouvelle-Orléans appartenant aussi à la Bourse de New York devront également s'y soumettre.

Cette dépêche a été affichée hier à la Bourse et le secrétaire Hester a annoncé qu'elle serait prise en considération par le bureau.

Un règlement de la Bourse de la Nouvelle-Orléans permet les affaires "on the curb", mais ne les reconnaît pas officiellement.

Blessure.

A cause d'une querelle survenue à l'angle des rues St-Antoine et Robertson hier après midi entre un nègre du nom de Dilsan et Geo. Ledon, le premier a tiré un coup de revolver sur son adversaire et a blessé Samuel Lewis un gamin de six ans, à la jambe gauche.

Fugitif

La cause de fuite de W. D. Hanbury de l'appartement qu'il occupait au quatrième étage de l'hôtel Commercial, mercredi dernier, est expliquée par une accusation portée contre lui hier à la première cour criminelle de cité par D. W. Peters, un inspecteur du service des postes. Hanbury ou Hamburg, est accusé dans diverses villes d'usage de la poste dans un but d'escroquerie.

L'affaire est importante, étant donné que l'attorney de district des Etats-Unis adjoint Dufour était présent au moment où le mandat d'arrêt a été requis de la cour.

D. Waterbury, qui est dit-on, connu sous les noms de J. M. Stuart et H. Ford, un ami de Hanburg, est également accusé.

Le Bitter est maintenant reconnu par les femmes malades de partout comme leur "meilleur ami." Il stimule les organes faibles et guérit

Vomissements, Migraine, Insomnie, Constipation, Défaillances, Indigestion et Dyspepsie. Nous vous engageons à l'essayer.

MORT DU Gén. VICTOR MAIGNAN.

Nous avons appris hier la mort du général Victor Maignan par le faire-part ci-dessous adressé à l'ABEILLE.

Le général Maignan est mort à l'âge très avancé de 84 ans. Il avait quitté la Nouvelle-Orléans il y a une vingtaine d'années, et s'était retiré à Thibaut, dans la Gironde, où il vivait dans une douce quiétude.

Pendant nombre d'années, le général Maignan fut négociant en vins; il avait pour associé M. Labuze. Pendant notre guerre civile, les résidents français s'organisèrent militairement à la Nouvelle Orléans et rendirent de très appréciables services, aux habitants et la propriété. Ils s'appelèrent la Légion française et se placèrent sous le commandement du général Maignan.

Le général était une des personnalités les plus marquantes de la colonie française de l'époque; il marquait par sa haute honorabilité, sa très grande distinction et sa non moins grande bonhomie.

C'était un familier de nos bureaux; on l'y voyait presque tous les jours, il y venait voir un ami excellent, M. Félix Limet, un des propriétaires du journal.

Il avait vécu des années si heureuses à la Nouvelle-Orléans; il y avait laissé de si précieuses amitiés, qu'il s'y intéressa toujours. Jusqu'à la fin il demeura l'ami fidèle de l'ABEILLE; et peu de jours avant sa mort, il nous écrivait pour nous témoigner l'intérêt qu'il prenait toujours au journal.

Voici les lignes nous faisant part de sa mort :

Mademoiselle Marie Maignan;
Monsieur Jean-Jacques Maignan;
Monsieur et Madame Charles Bouny, Monsieur et Madame Joseph Busquet et leurs enfants, Monsieur et Madame Fabien;
Madame Veuve Gaston Lefeuvre et Mademoiselle Madeleine Lefeuvre;
Monsieur et Madame Henry Maignan;
Monsieur et Madame Lucien Pilet, Monsieur et Madame Desmolières et leur fille;
Monsieur Henri Aubert et Mesdemoiselles Lucy et Paule Aubert;
Monsieur et Madame Jules Maignan et leurs enfants; les familles Alexandre Cessac et Georges de Moulins.

Ont l'honneur de vous faire part de la perte douloureuse qu'ils viennent de faire en la personne de Monsieur le Général Victor Maignan, Chevalier de la Légion d'Honneur, ancien Maire de Rions, leur oncle et cousin, décédé en son domicile, à Thibaut, commune de Rions (Gironde), le 1er décembre 1904, dans sa 84e année.

Priez pour lui!

Rions (Gironde), le 9 décembre 1904.

Inspection des Huîtrières.

L'inspecteur en chef Cage et le surveillant en chef Smith, de la commission des huîtrières de la Louisiane, vont entreprendre au commencement de la semaine prochaine une tournée d'inspection de deux semaines. Leur mission est importante, car ils auront à s'occuper des plaintes de plusieurs pêcheurs d'huîtres contre le relevé de bancs naturels dans les paroisses Terrebonne et de Ste. Marie et dans l'Atchafalaya.

PETITES ANNONCES.

PERDU — Au bal des "Twelfth Night" un insigne (badge) inscriptions grecque Phi Delta Theta, en perles et rubis. Initiales G. L. T. Veuillez le rapporter 622 rue North, Place Lafayette. 8 jan 1f

DEMANDE — Femme ou homme d'un âge raisonnable pour travail au rez de chaussée et de salle à manger. S'adresser 39.5 Avenue St Charles. 8 jan—1f

PÂTURAGE SOULAT — 4 milles au-dessous des limites de la ville. A vendre chevaux, vaches et mulets. S'adresser sur les lieux à Lucien Soulat, P. O., Station B., Carrollton, La. 13 mars—dim

DEMANDE — Une bonne femme de chambre pour famille de deux. Bons gages. S'adresser No 6332 Avenue St Charles, avant midi. 7 jan—3f

A VENDRE — Au cimetière St-Louis 4 lots faisant face aux avenues St-Pierre et St-Louis joignant l'avenue Esplanade et 11 lots joignant le Jockey Club et tout près de l'avenue Esplanade. Pour informations, s'adresser à CHAS A. ORLEANS, 319 rue Carondelet. 1er jan—1 m

DEMANDE — Femmes et jeunes filles, aussi jeunes garçons, bons gages. Moulin à coton de Magnolia. 27 nov—1f

AVIS.

La réunion annuelle de la "Female Orphan Society" pour l'élection d'un Bureau de Directeurs, devant servir pendant l'année courante, aura lieu à l'asile Peydras, LUNDI, le 16 janvier 1905, de midi à 2 heures p. m.

DAISY M. L. HODGSON, Secrétaire.
6 jan—6 8 15

VOILA LE MOMENT D'ENTRER AU

Collège Soulé,

601 et 607 Rue St-Charles.

En face de la Place Lafayette.

Et se Préparer au Succès dans les Affaires.

Plus de 15.000 étudiants ont été formés au Collège Soulé—676 pendant la dernière session. On aide les Gradués à se créer une position sans rien leur charger. Il en est des milliers qui occupent des positions marquantes dans tous les genres d'affaires.

Chambres Fraîches, Vastes Terrains, Délicieux Emplacement d'Eté. Ecoles Commerciale Sténographique et Anglaise ouverte toute l'année. Les Dames sont admises. Banque de Collège complète et magasin de Collège. Les Etudiants arriérés et les Etudiants avancés apprécieront également l'Instruction Personnelle qui leur est donnée, parce qu'on ne pousse pas les uns au détriment des autres.

Faites Demander un Catalogue.

GEO. SOULÉ & SONS,
27 sept—1 an—dm

DECES.

JOLISSAINT—Décédé samedi 7 janvier, à 3 heures a. m., âgé de 42 ans, ALPHONSE J. JOLISSAINT, époux de Rosa Clare, natif de la Nouvelle Orléans. L'enterrement sera fait aujourd'hui dimanche 8 janvier à 1 heure de l'après midi, de sa dernière résidence No 2656 rue Lapage, entre Broad et Crête.

Enterrement privé.

JOHN BONNOT,

Entrepreneur de pompes funèbres

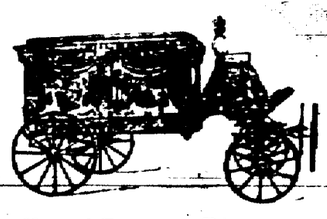

Raoul Bonnot, Directeur.

No 623 RUE STE-ANNE,

Téléphone No 1043.

Téléphone No 408.

F. LAUDUMIEY & CO.,

LIMITED,

ENTREPRENEURS DE

Pompes Funèbres,

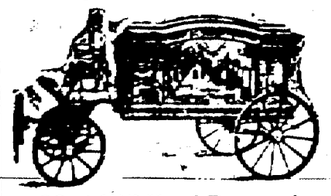

1108 et 1112 Nord Remparts.

Nous faisons de l'embaumement une spécialité.

Entrepreneurs de pompes funèbres pour toutes les sociétés françaises.

GUILLAUME MOTHE

GEO. J. MOTHE, GERANT.

Les Seuls Entrepreneurs Français de la Nlle-Orléans.

817 rue Toulouse,

En Face de l'Opéra Français.

TELEPHONE 4376

Nous faisons à nos clients de la Société Française une réduction spéciale.

Salon funèbre gratuit aux clients.

30 sept—1 an

TELEPHONE 289.

JOSEPH RAY,

Successeur de LABAT & RAY

Directeur de Pompes Funèbres et Embaumeur

No. 1309 Avenue Nord Remparts, Près Esplanade.

Voitures pour Bals, Mariages, Promenades etc. Enterrements faits à des prix modiques. Ordres reçus par le téléphone à n'importe quel moment.

DIVIDENDES.

COMPAGNIE D'ASSURANCE DU SUD de la Nouvelle-Orléans. No 314 rue du Camp. —Nouvelle-Orléans, le 31 décembre 1904.—A une assemblée régulière du Bureau des Directeurs de cette Compagnie, un dividende semi annuel de QUATRE POUR CENT sur le fonds capital a été déclaré payable le et après le 3 janvier 1905.

SCOTT McGEHEE, Secrétaire.
1er janv—1 som

AVIS SPECIAUX.

COMPAGNIE DE L'HOTEL ST-CHARLES.—Nouvelle-Orléans, 7 janvier 1905—L'élection annuelle de cinq directeurs de cette compagnie pour servir pendant l'année courante sera tenue LUNDI, 16 janvier 1905, de midi à 2 heures p. m., aux Bureaux de la Compagnie, chambre No 405 Bâtisse Hennen.

S. A. TRUFANT, Secrétaire.
8 janv—10f

Nouvelle Orléans, 6 janvier 1905.

Une élection des Directeurs de la Compagnie d'Assurances Germania aura lieu à leur bureau, No 307 rue du Camp, LUNDI, le 16 courant, de midi à 2 heures P. M.

OTTO T. MAIER.
6 janv—6 à date.

BANQUE DES CITOYENS DE LA LOUISIANE—Nouvelle Orléans, 1er janvier 1905—L'élection annuelle pour sept Directeurs de cette Banque, pour servir durant l'année courante, sera tenue à la maison de banque, le LUNDI, 6 février 1905, entre midi et 2 heures p. m.

S. A. TRUFANT, Caissier.
1er janv—1er au 6 fev—inc

THE NEW ORLEANS BUTCHER'S COOPERATIVE Hide and Tallow Co., Ltd.—L'élection annuelle de douze Directeurs aura lieu au bureau de la Compagnie, LUNDI, le 9 janvier 1905, de 1 à 3 heures p. m.

EUGENE DOURS, Secrétaire.
31déc—au 9 jan inc

BANQUE NATIONALE GERMANIA.—Nouvelle-Orléans, Lne 10 décembre 1904.—L'élection annuelle des directeurs devant servir pendant l'année suivante sera tenue à la maison de banque le 10 janvier 1905, de midi à 2 heures p. m.

F. D. ETZE, caissier.
11 déc au 10 janv inc

Bulletin Commercial

Samedi, 7 janvier 1905.

COTON

Marché de la Nlle-Orléans

SUR PLACE.

Le Coton Ensuingé a rapporté aujourd'hui des ventes de 1,650 balles et 300 à arriver.

Le marché est calme.

Les cotons inscrits sont de ¼ à ⅛ plus bas que les cotons suivants :

	Aujourd'hui	
Low Ordinary	4	nom
Ordinary	4¼	"
Good Ordinary	5 13/16	
Low Middling	6 9/16	
Middling	7	
Good Middling	7 3/16	
Middling Fair	7⅝	
Fair	8 7/16	nom

Futures de la Nouvelle-Orléans

A peine stables.

Janvier	6 80@6 81
Février	6 84@6 85
Mars	6 87@6 89
Avril	6 92@6 94
Mai	6 97@6 98
Juin	7.01@7.02
Juillet	7.06@7.09
Août	7.11 Bid
Septembre	7.14 Bid
Octobre	7.17 Bid
Novembre	—@—
Décembre	—@—

Marchés divers.

Aujourd'hui le Middling ouvert cote :

Galveston	7 1/16
Mobile	6⅞
Savannah	6⅞
Charleston	6⅞
Wilmington	—
Norfolk	7⅛
Boston	7.25
Philadelphie	7.50
Memphis	6⅞
Augusta	7⅛
St Louis	7
Little Rock	6⅞
Houston	7 1/16

Marché de New-York.

SUR PLACE.

Calme.

Middling Gulf 7.56.

Futures de New-York.

A peine stables.

Janvier	6.96@6.98
Février	7.01@7.03
Mars	7.07@7.08
Avril	7.15@7.17
Mai	7.18@7.19
Juin	7.22@7.23
Juillet	7.30@—
Août	7.35@7.37
Septembre	—@—
Octobre	7.39@7.40
Novembre	—@—
Décembre	—@—

MOUVEMENT DU COTON.

REÇU, NET—

A la Nlle-Orléans depuis le 1er septembre	1.583.569 balles
Même temps l'année dernière	1,871,483 balles
A tous les ports des Etats-Unis	6.121.535 balles
Même temps l'année dernière	5.650.276 balles

EXPORTATIONS A L'ETRANGER—

De la Nouvelle-Orléans depuis le 1er septembre	1.087.570 balles
Même temps l'année dernière	869,895 balles
De tous les ports des Etats-Unis	5,068,970 balles
Même temps l'année dernière	3,994,919 balles

STOCKS—

A la Nouvelle-Orléans	460.666 balles
Même temps l'année dernière	391,243 balles
Dans tous les ports des Etats-Unis	955.101 balles
Même temps l'année dernière	906,202 balles

Marché de Liverpool.

SUR PLACE.

Assez bonnes affaires.

Cotons 3.90 pour le Middling Américain

Futures.

Stables.

Marché du Havre.

SUR PLACE.

Calme et stable.

43½ pour tiené Middling; 47½ pour Fully Middling; 44½ pour Middling.

Futures.

Stables.

SUCRE ET MELASSE.

Jobbing quotations [illegible] pour suivants de la Bourse au Poivre pour le sucre, et 5c de plus élevé par gallon pour les mélasses que les cotons suivants.

SUCRE—		
Open kettle centrifugal facile	4	@4 9/16
OPEN KETTLE (nouveau)	3½	@4½
CENTRIFUGAL—Bien fort.		
Plantation granulated	—@—	
Granulated	—@—	
Whites	5	@—
Yellows	4½	@5
Seconds	3½	@4 5/16
MELASSE—		
OPEN KETTLE—Stable	18	@26
CENTRIFUGAL—Stable	26	@17
NOUVEAU SIROP—Stable	28	@26
SUCRE RAFFINÉ—Ferm.		
H&E Orys. dominoes	6 50	
H&E Crushed	6 95	
H&E Cut loaf	6 95	
H&E Powdered	6 35	
Cubes	6 10	
XXXX powdered	6 15	
Fruit powdered	6 10	
Standard powdered	6 10	
Coarse powdered	6 10	
Stand. gran	5 80	
Stand. fine gran en sacs	5 80	
do do en sacs de 100 lbs	5 80	
do do en sacs de 50 lbs	5 80	
do do en sacs de 25 lbs	5 80	
Stand. fine gran., 5 lb bags	5 95	
Confectioners' candy A	5 75	

Termes—Moins 5c par 100 lbs et 1 0/0 pour du comptant.

TONNELLERIE.

Nouveaux barils de sucre 5 hoops	43c
Nouveaux barils de sucre 3 hoops	45c
Barils de sucre de seconde main, 6 hoops	35c

BULLETIN FLUVIAL

Nouvelle Orléans 7 janvier 1905

Fourni par le Bureau Météorologique à la Nouvelle-Orléans, Département de l'Agriculture des Etats-Unis.

L'étiage a 8 heures A. M.

Stations	Hauteur à la rive, pieds.	Ligne du danger, pieds	Hauteur, pieds	Changements dans les dernières 24 heures
St Paul		14		
Davenport	10	15	8.4	+0.8
St. Louis	32	30	2.4	+0.2
Cairo	44	45	12.7	+0.4
Memphis	32	28	7.4	—0.3
Helena	48	42	10.9	0.0
Vicksburg	44	45	8.8	+1.2
Rivière Rouge			10.4	+0.7
Donaldsonville	23	25		
Nlle Orléans	9	16	3.6	+0.1
Belleville		21	14.4	+0.1
Natchez		41		
Kansas City		21	3.9	+0.6
Pittsburg	30	22	3.5	—0.5
Cincinnati	45	50	12.9	—1.4
Louisville		28	6.3	—0.6
Nashville		40	9.5	—0.3
Chattanooga	22	33	4.3	—0.2
Fort Smith		22	2.0	—0.2
Little Rock		23	5.4	0.0
Arthur City		27	4.2	0.0
Fulton	20	28	4.3	0.0
Shreveport	21	29	1.0	—0.1
Alexandria	28	33	6.0	—0.3
Burrbois				
Camden	30	33	5.0	—1.0
Monroe		30	15.5	+0.3

VENTES A L'ENCAN.

E. S. Cobb.

LAITERIE OLIVETTE.

La propriété de Léon Benudeau.

Vente pour cause de retrait d'affaires, à l'encoignure des rues Valmont et Sud Remparts.

JEUDI, 12 janvier, à 11 heures A. M.,

La propriété ci-après, à savoir :

19 vaches 5 veaux, 1 taureau, 2 bons chevaux de travail, 1 wagon à fourrage, 1 charrette à bascule, une charrette 3 jeux de harnais, 3 abreuvoirs, une glacière, un lot de bidons à lait et tout ce qui appartient à une laiterie.

Conditions de la vente—Au dessous de $100 00 comptant. Toutes sommes au-dessus de $100 00, en un crédit de six mois, avec bonne sécurité.

Prenez les chars de l'avenue Peters pour aller à la vente. Sans limite.

E. S. COBB, Encanteur.
8 jan—4f

Spear, Escoffier & Spear.

POSITIVEMENT PAS DE LIMITE.

922 Avenue de l'Esplanade,

Entre les rues Bourgogne et Dauphine.

Entourée par les jolies résidences de nos citoyens les plus considérés, écoles, marchés, cars, et tous les autres agréments à proximité, et à seulement vingt minutes de marche de la rue du Canal.

PAR SPEAR, ESCOFFIER & SPEAR—Encanteurs — Bureau No 902 rue Perdido—

MERCREDI, 25 JANVIER,

à midi, il sera vendu à l'enchère publique à la Bourse des Propriétés Foncières, situé Baronne entre Gravier et Union, [illegible] et plus haut enchérisseur, pour [illegible] rapportera, la propriété ci-après décrite, savoir:—

Un certain lot de terre, ensemble avec toutes les bâtisses et améliorations qui s'y trouvent, situé dans le Deuxième District de cette ville, dans l'îlet borné par l'avenue Esplanade, les rues Dauphine, Bourgogne et Quarter, commençant à une distance de 125 pieds, 9 pouces et 7 lignes de la rue Esplanade et de la rue Dauphine et mesurant 48 pieds, 1 pouce et 4 lignes de front à l'avenue Esplanade, 48 pieds, 1 pouce et 5 lignes de largeur dans le fond, 107 pieds, 8 pouces et 2 lignes de profondeur sur la ligne la plus près de la rue Bourgogne, et 107 pieds, 6 pouces, 4 lignes de profondeur sur le côté le plus près de la rue Dauphine.

Les améliorations consistent une des plus élégantes résidences en bois à deux étages ayant un rez de chaussée, cuisine à arcades, vestibule, salle à manger, cuisine, office avec [illegible] et lieu d'aisance; les dépendances sont attachées à la maison principale avec deux chambres. Au premier étage deux grandes chambres à coucher, vestibule et chambre à bain, et 3 chambres et lieux d'aisance dans le fond, en mansarde et le bâtisse du fond consistant une chambre; le troisième étage en mansarde a une grande et deux petites chambres.

Termes et conditions—Une moitié en plus comptant et la balance en un, en deux et trois ans de crédit à l'option des acquéreurs, en billets des acquéreurs, portant 7 0/0 par an d'intérêt de la date de la vente jusqu'au paiement, payable au porteur et garantis par hypothèque spécial et privilège de vendeur, l'acquéreur devant assurer les améliorations jusqu'au montant de la portion de crédit et de transférer la police au porteur des billets, l'acte de vente devant contenir les clauses de non aliénation et vente sans estimation et 5 pour cent honoraires d'avocat en sus de prorata pour forcer le paiement des billets, et toutes les autres clauses ordinaires contenues dans l'acte de vente; l'acquéreur devant assumer le paiement au-dessus et en plus du prix de l'adjudication les taxes de 1904 et 1905 et se déposer avec l'encanteur 10 pour cent du prix de la vente au moment de l'adjudication.

L'acte de vente passé devant Jeff. G. Wenck, notaire, aux frais des acquéreurs.

P. S.—SOUVENEZ-VOUS QU'IL N'Y A ABSOLUMENT AUCUNE LIMITE. ASSISTEZ A LA VENTE ET OBTENEZ UN BARGAIN.

8 jan—8 15 22 à date

Albert Paul.

ANNONCE JUDICIAIRE.

Propriété de Choix du Troisième District.

Joli cottage double, 1909 et 1911 rue Marais, près de la rue Touro.

En vertu de M. W. Fitzpatrick, tuteur naturel de Mary Lillian et Adeline Fitzpatrick, mineures.

No 74,048 — Cour Civile de District pour la paroisse d'Orléans, Division D.

PAR ALBERT PAUL, — Encanteur — Bureau 336 rue Carondelet. JEUDI, le 9 février 1905, à midi, à la Bourse des Propriétés Foncières, No 311 rue Baronne, en vertu d'un ordre de l'Honorable W. H. Sommerville, juge de la Cour Civile de District pour la paroisse d'Orléans, Division D, daté le 6 janvier 1905, in re et pour le compte de l'affaire et d'usage intitulée, il sera vendu à l'enchère publique—

Un certain lot de terre avec toutes les bâtisses et améliorations qui s'y trouvent, situé dans le troisième district de cette ville dans l'îlet 497, borné par les rues Marais, Bourbon, Urquhart et Touro, désigné par le No au sur au dessus par George De Armas, député voyer de ville, daté le 13 novembre 1874, et mesurant en mesure américaine 31 pieds 6 pouces de face à la rue Marais sur 63 pieds 11 pouces 3 lignes de profondeur entre lignes parallèles, lequel lot formant une partie d'un grand lot désigné par le lettre B sur un devis par C. V. Laborde, le 28 septembre 1888, annexé à un acte passé pardevant E. A. Parrott, ancien notaire, le 25 septembre 1888.

Les améliorations consistent en un joli cottage double, confortablement distribué, connu comme les Nos 1909-1911 rue Marais, rapportant de jolis revenus, invariablement occupée.

Conditions—Un tiers en plus comptant, la balance en 1 et 2 ans, en billets garantis par hypothèque, etc.; portant 8 0/0 d'intérêt par an de la date de la vente, ensemble avec toutes les clauses usuelles de sécurité. L'acquéreur devant assumer les taxes de 1905. L'acte de vente aux frais de l'acquéreur pardevant Jno. G. Eustis, notaire, en dépôt de 10 0/0 exigé au moment de l'adjudication.

Louis F. Bryant, avocat.
8 janv—8 15 22 29—fév 5 9

Jas. A. Brennan

ANNONCE JUDICIAIRE.

Deux lots de valeurs à Carrollton.

A l'encoignure des rues Fern et Plum

Succession de Nathan Parker et femme.

No 74,967—Division E—Cour Civile de District, pour la paroisse d'Orléans

MARDI, le 17 janvier 1905, à midi, à la Bourse des Propriétés Foncières, 311 rue Baronne, par JAS A. BRENNAN, encanteur, en vertu d'un ordre daté et signé par l'Hon Fred D. King, juge de la dite Cour, dans l'affaire ci-dessus intitulée les propriétés ci-après décrites, à savoir:

Les lots 13 et 14 dans l'îlet 67a, dans le 2me district de cette ville, borné par les rues Fern (autrefois Washington), Plum, Burdette et Oak (autrefois Quatrième), lesdits lots ayant chacun une façade de 50' à la rue Fern, contigus l'un à l'autre, avec une profondeur de 100' entre lignes parallèles. Le lot 13 formant l'encoignure des rues Fern et Plum.

Conditions—Comptant. Un dépôt de 10 0/0 au moment de la vente. Les taxes de 1904 et l'acte de vente pardevant Fred Zengel, notaire, aux frais des acquéreurs.

8 jan—8 15 17