

Champagne Louis Roederer.

Exiger l'Etoile qui Garantit l'Authenticité

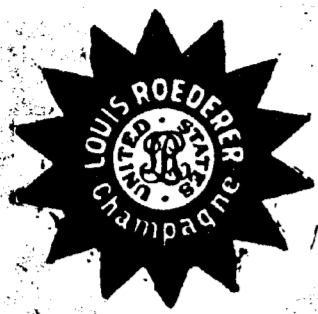

Reconnu le Meilleur par les Connaisseurs et les Amateurs de Bon Vin. Carte Blanche, Grand Vin Sec, Brut, Cuvée Spéciale, Vin Doux, favori des Dames, Perfection d'un Vin Sec, Grand Vin très Sec.

PAUL GELPI & SONS, Agents, 227 rue Decatur.

NARTIGUE & BIGOURDAN, BORDEAUX.

Grands Vins Rouges du Médoc et Blancs de Sauternes. Médoc, Château Bergeret, St-Julien, St-Estèphe, Margaux, Château de Lionne, Pointet Cant, Château Larose, Château Léoville, Château Margaux, Château Lafite, Château Billeveue, Graves, Sauternes, Haut Sauternes, Château Latour Blanche, Château Yquem.

PAUL GELPI & SONS, Agents, 227 RUE DECATUR.

ANISSETTE DE MARIE BRISARD & ROGER

SANS ÉGALE AU MONDE! Crème de Menthe verte et blanche, Crème de Vanille, Noyau, Parfait Amour, Cacao Chouva, Curaçao, Marasquin, etc. Produits Supérieurs de la Maison Marie Brisard & Roger, Bordeaux.

PAUL GELPI & SONS, Agents, 227 RUE DECATUR.

CHEMINS DE FER.

heures d'arrivée et de départ

MOBILE & NASHVILLE

ARRIVEE: 1er mail tous les jours 7:15 a.m., 2e mail tous les jours 8:00 p.m., 3e mail tous les jours 8:16 p.m., etc.

GREEN & CRESCENT

ARRIVEE: 1. Limited 8:45 a.m., 2. Pan American special 8:10 p.m., 3. Local mail 4:30 p.m., etc.

ILLINOIS CENTRAL

ARRIVEE: 1. Chicago limited 8:15 p.m., 2. Local mail 10:55 p.m., 3. Cincinnati and Louisville 8:15 p.m., etc.

THE YAKOO AND MISSISSIPPI VALLEY

ARRIVEE: 1. Oklahoma express 5:50 p.m., 2. Oklahoma express 7:00 a.m., 3. Oklahoma express 4:00 p.m., etc.

SOUTHERN PACIFIC COMPANY

ARRIVEE: 1. Local mail 11:10 a.m., 2. Local mail 5:15 p.m., 3. Local mail 5:30 a.m., etc.

TEXAS AND PACIFIC

ARRIVEE: 1. Worth and Hot Springs express 7:30 a.m., 2. Local mail 12:05 p.m., 3. California express 7:45 p.m., etc.

NEW ORLEANS, FORT JACKSON AND GRAND ISLAND

ARRIVEE: 1. Dimanche seulement 7:30 p.m., 2. Tous les jours excepté dimanche et samedi 9:55 a.m., 3. Samedi et dimanche seulement 9:55 a.m., etc.

LOUISIANA SOUTHERN RAILWAY

ARRIVEE: 1. De Belair et Shell Beach 9:10 a.m., 2. De Shell Beach 10:02 a.m., 3. De Shell Beach 7:00 p.m., etc.

Liste des navires

Table listing ship arrivals and departures with columns for ship name, destination, arrival time, and agent.

Advertisement for 'L'ALCOHOLINE' by Louisiana Distillery Co., Ltd., featuring a bottle image and text: 'SERVEZ-VOUS DE "L'ALCOHOLINE" APRES LE BAIN. PREPAREE PAR LA Louisiana Distillery Co., Ltd. NOUVELLE-ORLEANS. ...DEMANDEZ AU PHARMACIEN...'

Advertisement for 'UNE BONNE VOITURE' by Joseph Schwartz Co., Ltd., featuring a bicycle image and text: 'Distributeur au Sud des célèbres Wagons de Tennessee et de Piedmont. Quartier Général des Fabrications de Voitures et Wagons. Cricollette, Matériaux Peintures, Verres et tous les accessoires du commerce. Nos Catalogues sur demande. 2 nov-6m-jou dim

Table titled 'Liste des navires' listing ship names, destinations, and departure times for various routes including New York, Mobile, and others.

Advertisement for 'MARCHÉ AUX BESTIAUX' (Livestock Market) with details on prices for various types of cattle and sheep.

Advertisement for 'VENTES A L'ENCAIN' (Daily Sales) by Strouback & Stern, located at 1919 rue Sixième.

Advertisement for 'RESTAURANT DE L'HOTEL ST-CHARLES' located at 200 rue de la Canne, featuring a menu and service details.

Advertisement for 'THE GRANT FURNITURE CO.' located at 210-212 rue Camp, featuring images of furniture and text: 'Des milliers de beaux meubles artistiques et solidement construits, ne coûtant pas cher. Celui-ci est le grand magasin des cadeaux. Tout ce qui existe en fait de meubles s'y trouve, à des prix convenant à toutes les bourses. VENEZ CETTE SEMAINE A'

Advertisement for 'THE GERMANIA SAVINGS BANK & TRUST CO.' with text: 'Annonce à ses déposants et au public que les affaires de la clientèle de cette Banque ont été consolidées à la COMMERCIAL TRUST & SAVINGS BANK, sous le titre de la'

Advertisement for 'COMMERCIAL-GERMANIA TRUST & SAVINGS BANK' with text: 'Nos déposants et clients sont respectueusement informés que cette fusion ne fera aucun changement dans la direction des affaires de la banque d'épargne, qui se poursuivra dans la maison de banque actuelle, Nos 311 à 315 Rue Camp, où les mêmes officiers et employés continueront à remplir leurs fonctions et seront heureux de rendre leurs devoirs aux clients et déposants avec leur empressement et leur courtoisie ordinaires.'

Advertisement for 'COMMERCIAL-GERMANIA TRUST AND SAVINGS BANK' with text: 'Bureau Central - Commercial Bank Building, NOUVELLE-ORLEANS, L.N.E. CAPITAL - \$1,100,000 SURPLUS - 650,000'

Advertisement for 'Bureau de la Germania Savings Bank' with text: 'Les Affaires de la Banque d'Épargne et du Caveau de Dépôt de Sûreté seront continuées comme auparavant sous la surveillance des mêmes Fonctionnaires et Employés. WM. MASON SMITH, Président. G. AD. BLAFFER, Vice-Prés. et Directeur. JNO. H. FULTON, Vice-Prés. et Directeur Gén. H. A. WULFF, Assistant Caissier.'

Advertisement for 'CAVAROC CO., LTD.' located at 151 rue Baronne, with text: 'LIQUEURS IMPORTÉES ET DU PAYS. Envoies dans vos Comarcos pour les Jours Fériés - Téléphone 3759.'

Advertisement for 'D. A. Walter' located at 135 rue Bourbon, with text: 'ATTENTION! D. A. Walter Le Fabricant de Bijouterie 135 RUE BOURBON

Advertisement for 'MEUBLES - POUR - NOEL' with text: 'Les Cadeaux les Plus Précieux. Des milliers de beaux meubles artistiques et solidement construits, ne coûtant pas cher. Celui-ci est le grand magasin des cadeaux. Tout ce qui existe en fait de meubles s'y trouve, à des prix convenant à toutes les bourses. VENEZ CETTE SEMAINE A'

Advertisement for 'THE GRANT FURNITURE CO.' located at 210-212 rue Camp, with text: 'Le même qu'avant la quarantaine. L'express California et Texas quitte à 3:55 heures a.m. Le train local pour New Roads à 3:55 heures p.m. et le train express pour Shreveport, Monroe et Little Rock à 6:35 p.m. BUREAU DES BILLETS, 307 RUE ST-CHARLES, 1er-2e'

Advertisement for 'DIAMANTS BONS COMME DE L'ARGENT' by A. M. Hill, Importateur de Diamants, located at 635 rue du Canal. Text: 'L'ENSEIGNE DE LA VITRINE DE DIAMANTS. PARCE QU'ILS PEUVENT ETRE CONVERTIS EN ARGENT A L'INSTANT. J'ai encore bien des milliers de dollars de diamants qui feront achetées avant la hausse des prix, et je continuerai de les vendre aux anciens prix tant qu'il y en aura. Ma réputation de probité dans les affaires est établie dans tout le Sud. A. M. HILL, Importateur de Diamants, No 635 RUE DU CANAL.'

Advertisement for 'F. A. BRUNET, JOAILLIER' located at 318 rue Royale. Text: 'F. A. BRUNET, JOAILLIER. IMPORTATEUR DIRECT. HORLOGER, BIJOUTIER, JOAILLIER. 318 RUE ROYALE. ALLIANCES ET BAGUES DE MARIAGE EN TOUT GENRE. La seule Grande et Unique Maison Française à la Nouvelle-Orléans. Venez visiter et vous rendre compte par vous-même du bas prix de nos marchandises dans la 146e toute concurrencée. Les ordres de la correspondance sont sollicités.'

Advertisement for 'WM. FRANTZ & CO., JOAILLIERS' located at 143 rue Carondelet. Text: 'Alliances et tous autres genres de Bagues de Mariage. Médailles de tous dessins en argent et en or CHEZ WM. FRANTZ & CO., JOAILLIERS. SUGGEREURS DE FRANTZ BROS & CO. 143 RUE CARONDELET.'