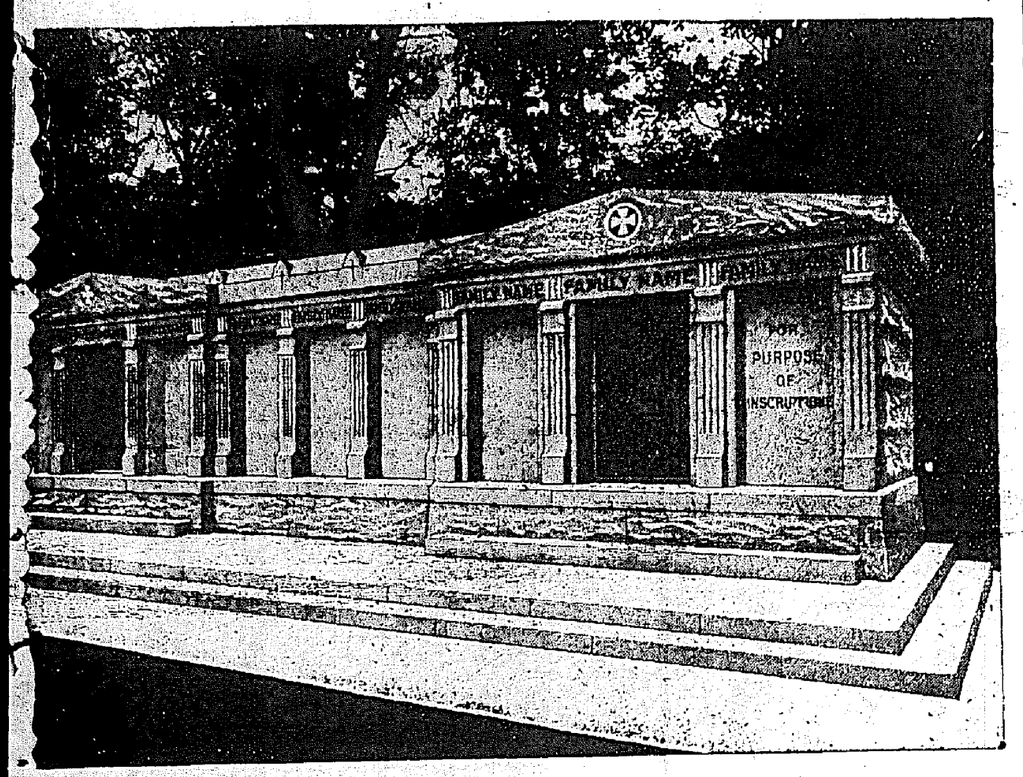


**A VENDRE**—Les caveaux dont on voit ci-dessus la gravure. Ils sont en granit, au metière St-Louis No 3, Avenue de l'Esplanade. Il en est qui ont une contenance de 12 grands cercueils d'autres de 6. Chacun est distinct des autres, et tous seront vendus séparément à des prix très réduits.
S'adresser à **CHAS. A. ORLEANS, No 319 Rue Carondelet** ou au Gardien.

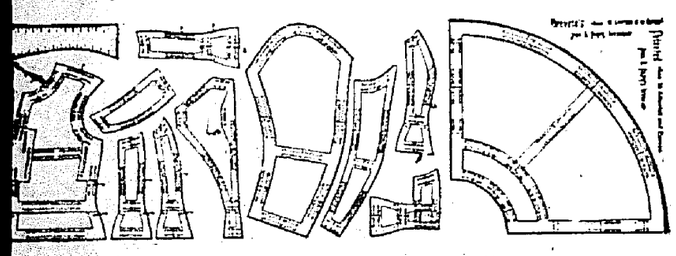

# Le conformateur Peyry

## A LA NOUVELLE-ORLEANS.

—:o:—

Nous avons l'honneur de vous annoncer qu'une branche de tre Académie Nationale de Paris, France, pour coupe de vêtements, est ouverte à la Nouvelle-Orléans, 2004 avenue St-Charles, us la direction de Monsieur F. Guérin, le grand couturier de cette lle.

S'il est une institution dont la Nouvelle-Orléans ait besoin, c'est n une Académie de Coupe de Vêtements pour hommes, femmes enfants. Le grand succès que nous avons obtenu avec les académies établies dans les premières villes d'Europe et d'Amérique, nous t espérer un égal succès à la Nouvelle-Orléans, attendu qu'un établissement de ce genre sera le seul en cette ville.

A l'avenir, ceux qui désireront étudier cet Art, si utile, indispenble même, ne seront plus forcés d'aller à l'étranger apprendre des upes anciennes et surannées.

Le "Conformateur Peyry" est le système du vingtième siècle; t ce qu'il faut aux tailleurs pour hommes et pour femmes, x modistes en robes et aux dames qui désirent confectionner elles-mêmes leurs vêtements.

Cette invention rivalise avec la machine à coudre quant à son lité; et toutes les personnes qui s'intéressent à la coupe, à la conction et à l'élégance des vêtements des deux sexes, trouveront ce stème scientifique d'une grande valeur pour le coupeur de peu expérience, et d'une grande utilité pour une personne expérimentée qui, ayant obtenu succès et renommée, désire pousser son jusqu'à la perfection.

Le "Conformateur Peyry" est un système d'une grande précision appliqué à la coupe des vêtements, avec ou sans coutures. Il nctionne de deux manières: s'ajuste aux mesures prises sur la rsonne et se conforme à toutes les courbes et lignes du corps; s'aste aussi en le plaçant sur la personne même et prend les contours corps horizontalement et verticalement. Breveté en 1899, et médaillé à l'Exposition Universelle de Paris en 1900, il est donc universellement recommandé. Le système est expliqué par un livre ustré renfermant 1048 différents diagrammes et dessins. Les dames et les messieurs pourront à première vue en comprendre les ets, et quelques explications et un peu de pratique les rendront itres de cet art de la coupe. Des diplômes seront donnés aux élèves qui suivront un cours complet.

Nous faisons une déduction de $15.00 à chacun des lecteurs journal l'ABEILLE qui se présenteront ou qui enverront par la ste un coupon de l'ABEILLE.

Les personnes ne pouvant se rendre à l'Académie apprendront stème par correspondance.

Pour tous renseignements, s'adresser par lettre à l'inventeur, an. B. Peyry, Post Office Box 570, ou en personne à l'Académie, 04 avenue St-Charles, N. O. Lne.

Des représentants sont demandés pour l'Amérique et l'Europe.

## Liste des navires partis pour la Nouvelle-Orléans.

NEW YORK.
Goelette Asbury Fountain, Stratton, parti 5 avril
Steamship El Sud, Higgins, parti 21 avril
Steamship Momus, Jacobs, parti 24 avril
LIVERPOOL.
Barque Margrethe, Larsenparti 1 mars
Steamship Dictator, Vincent, parti 14 mars
Steamship Wm Cliff, Davies, parti 21 mars
Steamship Floridian, Bruce, parti 28 mars
SteamshipSenator, Pyle, parti 4 avril
Steamship Nicrraguan, Shacklooy, parti 13 avril
Steamship Antillian, Japha, parti 14 avril
Steamship Irik, Delgary, parti 16 avril
Steamship Custodian, Brown, parti 17 avril
Steamship King's Ionian, Kerrnish, parti 17 avril
Steamship Matador, Maycock, parti 18 avril
Steamship Texan, Harrocks, parti 20 avril
SANTOS
Steamship Soldier Prince, Dunn, parti 20 mars
SHIELDS
Steamship Degama, Keene, parti 5 avril
LONDRES
Steamship Michigan, Watkins, parti 5 avril
RIO DE JANEIRO
Steamship Milton, McDonald, parti 11 avril
Barque Margarida, Parodeiro, parti 18 mars
Steamship Bellaura, Gall, parti 21 avril
VENICE
Steamship Rhodante, Maclain, parti 8 avril
COPENHBGUE
Steamship Texas, Andersen, parti 9 avril
VICVORIA
Steamship Castillian Prince, parti 11 avril
OPORTO
Barque Oceano, Moledo, partie 10 avril
BREME
Navire Kaiser, Martini, parti 16 avril
MARSEILLES
Steamship Clara, Sar, parti 20 avril

## Liste des navires dans le port

STEAMERS.

| Noms | Destination | Mouillage |
|---|---|---|
| Alps | Port Limon | 1er dist 15 |
| Auguste | Venise, Trieste | rue 2me |
| Bluefields | Nicaragua | 1ar dist 14 |
| Belfast | Rotterdam | Westwego |
| Commodore | Anvers | Stuy dock |
| City of Mexico | Mexico | Stuyv dock |
| Citta di Palermo | Gêne | 3me dist 30 |
| Cestrian | Havre | Stuyv dock |
| Chickahominy | Boca del Toro | Alger |
| Genesse | Philadelphie | Southport |
| Irisbrook | Gulfport | rue Conti |
| Joseph Vaccaro | Honduras | 3me dist 30 |
| Jamaican | Liverpool | Stuyv dock |
| Miguel M Pinillos | Barcelone | rue 5me |
| Mechanician | Liverpool | rue Girod |
| Preston | Colon | 1er dist 14 |
| Pie IX | Barcelone | 1er dist 27 |
| Pancora | Port Limon | 1er dist 14 |
| Rapallo | Hambourg | rue Market |
| Tioga | | Southport |
| Ujest | Rotterdam | Stuy dock |
| Venus | Port Limon | 1er dist 15 |
| Vitalia | Cuba | 1er dist 20 |
| Val Salice | Gêne | 4me dist 48 |

GOELETTES.

| | | |
|---|---|---|
| Camila M Page | Cuba | Gretna |

## AVIS DE SUCCESSIONS.

**Succession de John Davis et femme.**

COUR CIVILE DE DISTRICT pour la paroisse d'Orléans—No 81,561—Division E—Avis est par le présent donné aux créanciers de cette succession ou toutes autres personnes intéressées d'avoir à déduire, dans les dix jours qui suivront la présente notification, les raisons (s'ils en ont ou peuvent en avoir) pour lesquelles le compte final présenté par Evelina Davis, administratrice de cette succession, ne serait pas approuvé et homologué et les fonds distribués conformément audit compte. Par ordre de la Cour, THOMAS CONNELL, Greffier.—Walter L. Gleason, avocat.
24 avril—24 28—mai 3

**Succession de Bud D. Donald.**

COUR CIVILE DE DISTRICT pour la paroisse d'Orléans — No 82,358—Division E — Attendu que Lyle Saxon a présenté une pétition à la Cour à l'effet d'obtenir des lettres d'administration dans la succession de feu Bud D. Donald, décédé intestat; avis est par le présent donné à tous ceux que cela peut concerner d'avoir à déduire, dans les dix jours, les raisons pour lesquelles il ne serait pas fait droit à ladite pétition. Par ordre de la Cour. THOMAS CONNELL, Greffier.—Fred C. Marx, Aymond Romain, avocats. 18 avril—18 22 27

**Succession de Hy E. Ricau.**

COUR CIVILE DE DISTRICT POUR LA paroisse d'Orléans — No 81,921 — Division B. — Avis est par le présent donné aux créanciers de cette succession et à toutes autres personnes intéressées d'avoir à déduire, dans les dix jours qui suivront la présente notification les raisons (s'ils en ont ou peuvent en avoir) pour lesquelles le compte final présenté par Constantin Ricau, administrateur de cette succession, ne serait pas approuvé et homologué et les fonds distribués conformément audit compte. Par ordre de la Cour THOMAS CONNELL. Greffier.—Gus. J. Ricau, avocat.
18 avril—18 22 27

**Succession de John Leathem.**

COUR CIVILE DE DISTRICT POUR LA paroisse d'Orléans—No 82,361—Division D—Attendu que Costella Joseph Leathem a présenté une pétition à la Cour à l'effet d'obtenir des lettres d'administration dans la succession de feu John Leathem, décédé intestat; avis est par le présent donné à tous ceux que cela peut concerner d'avoir à déduire, dans les dix jours, les raisons pour lesquelles il ne serait fait droit à ladite pétition—Par ordre de la Cour. — THOMAS CONNELL, Greffier. — P. F. Hennessey, avocat.
18 av—18 22 27

**Succession de Victor J. Chord.**

COUR CIVILE DE DISTRICT pour la Paroisse d'Orléans—No 82,352 — Division E—Attendu que John J. Chord a présenté une pétition à la Cour à l'effet d'obtenir des lettres d'administration dans la succession de feu Victor J. Chord, décédé intestat; avis est par le présent donné à tous ceux que cela peut concerner d'avoir à déduire dans les dix jours, les raisons pour lesquelles il ne serait pas fait droit à ladite pétition. Par ordre de la Cour, THOMAS CONNELL, Greffier.—Walter L. Gleason, avocat.
18 av—18 22 27

**Succession de Laurenza Dupart, femme de Henry L. Cooil.**

COUR CIVILE DE DISTRICT pour la paroisse d'Orléans — No 82,326—Division E—Attendu que Henry L. Cooil, a présenté une pétition à la Cour à l'effet d'obtenir des lettres d'administration dans la succession de feue Laurenza Dupart, femme de Henry L. Cooil, décédée intestat; avis est par le présent donné à tous ceux que cela peut concerner d'avoir à déduire dans les dix jours, les raisons pour lesquelles il ne serait pas fait droit à ladite pétition. Par ordre de la Cour. THOMAS CONNELL, Greffier. — Albert Voorhies, avocat. 19 av—19 23 28

THE
MONONGAHELA RIVER
CONSOLIDATED
COAL & COKE CO.
PAUL SCHNEIDAU, Agent.
CHARBON
GROS ET DETAIL:
Les Commandes des Familles Sollicitées.
La Fourniture de Charbon aux Navires une spécialité.
Remorquage à des Prix Modiques.
Chantiers—En Ville, sur la Levée, au pied de la rue Race, Phone 983; Alger, au Dry Dock, Phone 38.
Bureau en Ville:
Rue Carondelet 315,
PHONE 576.
1er oct—10m—mer ven dim

## ANNONCES JUDICIAIRES

VENTES PAR LE CONSTABLE.

—:o:—

Première Cour de Cité de la Nouvelle-Orléans.

William R. Metzler vs S. Shultz.

PREMIERE COUR DE CITE DE LA Nouvelle-Orléans. — No 29,243. — En vertu d'un writ de fieri facias à moi adressé par l'Hon. R. H. Downing, juge de la Première Cour de Cité de la Nlle Orléans, Division B, je procéderai à vendre à l'enchère publique, à mon entrepôt Nos 613 et 615 rue Bienville, entre le Passage de la Bourse et la rue Chartres, dans le Deuxième District de cette ville, MARDI, le 30me jour d'avril 1907, à 11 heures a. m., la propriété ci-après décrite, à savoir: Un lot de peintures à l'huile encadrées. Saisi dans l'affaire ci-dessus intitulée et numérotée d'après l'inventaire enregistré en mon bureau.—Conditions: Comptant.—WM J. BRADY, Constable de la Première Cour de Cité de la Nouvelle-Orléans.—Andrew M. Buchmann, avocat pour le demandeur.
19 av—19 25 30

VENTES A L'ENCAN

# Friedrichs & Redersheimer.

—o—

ANNONCE JUDICIAIRE.

Lots de Choix pour bâtir dans le Sixième District.

Succession de Mme Mary Elizabeth Bruck
No 81,963—Cour Civile de District, paroisse d'Orléans.

PAR FRIEDRICHS & REDERSHEIMER—Geo. G. Friedrichs, Encanteur. Bureau No 832 rue Commune, MARDI, le 14 mai 1907 à midi, à la Bourse des Propriétés Foncières, No 311 rue Baronne, il sera vendu à l'enchère publique, en vertu d'un ordre de l'Hon. W. B. Sommerville, juge de la Division D, de la Cour Civile de District pour la paroisse d'Orléans, signé le 8 avril 1907, le tout dans l'affaire ci-dessus intitulée, la propriété ci-après décrite, à savoir—

Une certaine portion de terre, ensemble avec toutes les améliorations qui s'y trouvent et tous les droits, voies, privilèges, servitudes et avantages y appartenant ou de quelque façon en dépendant, situé dans le sixième district de la Nouvelle Orléans, dans l'îlet borné par les rues State, Preston ou Annonciation, Market ou Laurel et la ligne de Hurstville, étant l'îlet désigné par le No huit (8) dans le plan original de Bloomingdale, aussi sur un plan fait par A. G. Blanchard, député voyer de ville, sous la date du 13 mai 1875, et annexé à un acte passé pardevant Andrew Hero, Jr., notaire en cette ville, le 28 mars 1885, laquelle portion de terre en ceci désignée mesurant 154 pieds et 10 pouces de face à la rue Annonciation ou Preston, 150 pieds 2 lignes de profondeur sur la ligne le séparant de la propriété appartenant autrefois à C. Hurst, et maintenant nommé Hurstville, 150 pieds de profondeur sur la ligne de côté opposée la plus près de la rue State et 152 pieds 5 pouces de largeur sur la ligne du fond, laquelle portion de terre comprenant 5 lots désignés par les lettres A, B, C, D et E. Le tout d'après un plan et certificat d'arpentage fait par Edgar Pilié, voyer, daté le 11 septembre 1895 et annexé pour référence à l'acte d'achat ci-près mentionné. Etant la même propriété qui fut acquise par Joseph John Bruck par achat de Mme Samuel Laite, Mme Edward Adler et Bernard Weis, d'après l'acte passé pardevant moi, le notaire soussigné, le 13me jour de septembre 1895, et dûment enregistré dans le bureau des transferts de cette paroisse dans le livre No 157, folio 737.

Termes et conditions—Un tiers ou plus comptant à l'option de l'acquéreur et la balance en un, deux et trois ans pour des billets des acquéreurs, portant 8 0|0 d'intérêt par an, de la date de l'adjudication jusqu'au paiement final, garantis par hypothèque spéciale et lien de vendeur et privilèges sur la propriété, et toutes les clauses usuelles de sécurité; les acquéreurs devant payer les taxes de 1907 et faire un dépôt de 10 0|0 pour lier la vente.

L'acte de vente pardevant M. Bussière Rouen, notaire, aux frais des acquéreurs.
12 avril—12 14 21 28 30—mai 5 12 14

60 YEARS' EXPERIENCE
PATENTS
TRADE MARKS
DESIGNS
COPYRIGHTS &C.
Anyone sending a sketch and description may quickly ascertain our opinion free whether an invention is probably patentable. Communications strictly confidential. HANDBOOK on Patents sent free. Oldest agency for securing patents.
Patents taken through Munn & Co. receive special notice, without charge, in the
Scientific American.
A handsomely illustrated weekly. Largest circulation of any scientific journal. Terms, $3 a year; four months, $1. Sold by all newsdealers.
MUNN & Co. 361 Broadway, New York
Branch Office, 625 F St., Washington, D. C.

## AVIS DE SUCCESSIONS.

**Succession de Dorcas H. Fahey.**

COUR CIVILE DE DISTRICT pour la paroisse d'Orléans—No 81,384—Division E—Avis est par le présent donné aux créanciers de cette succession et à toutes autres personnes intéressées d'avoir à déduire dans les dix jours qui suivront la présente notification les raisons (s'ils en ont ou peuvent en avoir) pour lesquelles le compte final présenté par James Fahey, exécuteur testamentaire datif de cette succession ne serait pas approuvé et homologué et les fonds distribués conformément audit compte. Par ordre de la Cour, THOMAS CONNELL, Greffier.—F. J. Dreyfous, A. D. Danziger, avocats. 23 avril—23 27—mai 2

## AVIS DE SUCCESSION

**Successions conjointes de Jacob P. Nelson, veuve Jacob P. Nelson et George P. Nelson.**

COUR CIVILE DE DISTRICT POUR LA paroisse d'Orléans—No 82,429—Division A—Attendu que Adolfe Dugué, administrateur public, a présenté une pétition à la Cour à l'effet d'obtenir des lettres d'administration dans les successions de feus Jacob P. Nelson, Veuve Jacob P. Nelson et George P. Nelson, décédés intestats; avis est par le présent donné à tous ceux que cela peut concerner d'avoir à déduire, dans les dix jours, les raisons pour lesquelles il ne serait pas fait droit à ladite pétition. Par ordre de la Cour. THOMAS CONNELL, Greffier — E. T. Florance, avocat.
27 av—27—mai 1 6

## ANNONCES JUDICIAIRES

VENTES PAR LE SHERIF.

—:o:—

ANNONCE JUDICIAIRE.

**Vente par le Shérif du Contenu et Installations, etc., d'un Etablissement de Tailleur.**

(Emménagés à l'Entrepôt du Shérif)

**Consistant d'un grand assortiment de draps de valeur, casimirs, de patrons bien choisis, doublures, garnitures, ouates, fils, boutons, divers etc.**

A. & C. Danis versus S. Baar & Son et David Baar.

COUR CIVILE DE DISTRICT pour la paroisse d'Orléans, — No 82,063 —En vertu d'un writ de fieri facias à moi adressé par l'Honorable Cour Civile de District pour la paroisse d'Orléans, dans l'affaire ci-dessus intitulée, je procéderai à la vente à l'enchère publique, sur les lieux ci-après désignés, LUNDI, le 29 avril 1907, à 10:30 heures a. m., la propriété ci-après décrite, à savoir:

Dans mon entrepôt rue Ste Anne, entre les rues Royale et Chartres—

Le contenu et installations, etc., d'un établissement de tailleur, d'après l'inventaire enregistré.

Saisi dans l'affaire ci-dessus.
Conditions—Comptant sur les lieux.
H. B. McMURRAY,
Shérif Civil de la Paroisse d'Orléans.
Carroll & Carroll, avocats pour les demandeurs.
18 avril—18 24 29

ANNONCE JUDICIAIRE.

**Vente d'intérêts dans des propriétés de valeur du Deuxième District.**

Connues comme Nos 2236 et 2238 rue Orléans, coin N. Miro.

William Graeff vs Vve Katherine Graeff.

COUR CIVILE DE DISTRICTPOUR LA Paroisse d'Orléans — No 75,554 — En vertu d'un writ de fieri facias à moi adressé par l'Honorable Cour Civile de District pour la paroisse d'Orléans, dans l'affaire ci-dessus intitulée, je procéderai à vendre à l'enchère publique, à la Bourse des Propriétés Foncières, No 311 rue Baronne, entre les rues Union et Gravier, dans le premier district de cette ville, le JEUDI, 16 mai 1907, à midi, la propriété ci-après décrite, à savoir:

Tous les droits, titre et intérêt de la défenderesse dans cette affaire, veuve Katherine Graeff, dans et à un certain lot de terre, ensemble avec les bâtisses et améliorations qui s'y trouvent, dans le deuxième district de cette ville, dans l'îlet borné par les rues Orléans, St Pierre, Galvez et Miro, désigné par le No deux sur un plan fait par L. V. Olivier, daté le 17 mars 1868, déposé en l'étude de A. Dreyfous ancien notaire en cette ville, comme plan No 53; ledit lot formant l'encoignure des rues Orléans et Miro, et mesurant d'après ledit plan trente pieds à la rue Orléans par cinquante sept pieds et façade à la rue Miro entre lignes parallèles.

Saisi dans l'affaire ci-dessus.
Conditions—Comptant sur les lieux.
H. B. McMURRAY,
Shérif Civil de la paroisse d'Orléans
George Montgomery, avocat pour le demandeur.
12 av—12 19 26—mai 3 10 16

THE INDIAN ANTI MOSQUITOES.
Solution préparée d'après la formule du Docteur de Villeneuve.
Vous préserve des piqures des Moustiques.
En vente au No 129 rue Decatur
Petite bouteille..... 25c.
Grande " ..... 50c.

## ANNONCES JUDICIAIRES.

VENTES PAR LE SHERIF.

—:o:—

ANNONCE JUDICIAIRE.

**Vente de machines de valeur, etc., dans le local Nos 837 et 839 rue Iberville, coin Dauphine.**

J. A. Mercier vs B. Schlegel.

COUR CIVILE DE DISTRICT pour la paroisse d'Orléans—No 82,307—En vertu d'un writ de saisie et vente à moi adressé par l'Honorable Cour Civile de District pour la paroisse d'Orléans, dans l'affaire ci-dessus intitulée, je procéderai à la vente à l'enchère publique sur les lieux Nos 837 et 839 rue Iberville, coin Dauphine, le LUNDI, 6 mai 1907, à 2 heures P. M. la propriété ci-après décrite, à savoir:

Certaines machines mobilières contenues dans la bâtisse Nos 837 et 839 rue Iberville (autrefois Douane), située à l'encoignure des rues Iberville et Dauphine, dans l'îlet borné par les rues Iberville, Bourbon, Bienville et Dauphine, dans la ville de la Nouvelle Orléans, lesdites machines étant plus complètement décrites et énumérées comme suit:

Une bouilloire B. & W. de la force de quatre vingt chevaux.
Une cheminée de trente six pouces de diamètre.
Un compresseur d'air de Clayton à deux roues 8x8x8.
Un receveur d'air.
Un chauffeur d'eau chaude 3'8".
Une pompe Worthington pour alimenter la bouilloire, etc.
Une machine "Triumph" à glace.
Un condenseur d'ammoniaque.
Un réservoir "Storage".
Un filtre à éponge.
Un thermomètre.
Un réservoir Brine.
Une pompe Brine,
saisi dans l'affaire ci-dessus.
Conditions—Comptant sur les lieux.
H. B. McMURRAY,
Shérif Civil de la Paroisse d'Orléans.
Charles F. Claiborne, avocat pour le demandeur.
23 av—23 24 30—mai 3 6

**ANNONCE JUDICIAIRE.**

**Vente de propriété améliorée de valeur du Sixième District.**

Portant le No municipal 4028 Sud Rempart, entre les rues Marengo et Constantinople.

Ernest A. Carrère vs Alic A. Lincoln.

COUR CIVILE DE DISTRICT pour la Paroisse d'Orléans. — No 81,912 — En vertu d'un writ de saisie et vente à moi adressé par l'Honorable Cour Civile de District pour la paroisse d'Orléans, dans l'affaire ci-dessus intitulée, je procéderai à la vente à l'enchère publique, à la Bourse des Propriétés Foncières, No 311 rue Baronne, entre les rues Union et Gravier, dans le Premier District de cette ville, le JEUDI, 16 mai 1907, à midi, de la propriété ci-après décrite à savoir—

Un certain morceau ou partie de terre, ensemble avec toutes les bâtisses et améliorations qui s'y trouvent, et tous les droits, voies, servitudes et avantages y appartenant ou de quelque façon en dépendant, situé dans le Sixième District de cette ville, dans l'îlet borné par les rues Sud Rempart, Marengo, Constantinople et Dryades, et mesurant soixante pieds de face à la rue Sud Rempart par une profondeur entre lignes parallèles de soixante pieds. Ledit morceau de terre étant la moitié des lots numéros neuf et dix.

Saisi dans l'affaire ci-dessus.
Conditions — Comptant sur les lieux.
H. B. McMURRAY,
Sheriff Civil de la Paroisse d'Orléans.
J. C. Henriques, avocat pour le demandeur.
12 avr—12 19, 26—mai 3 10 16

**ANNONCE JUDICIAIRE.**

**Vente d'un assortiment de Meubles de Maison, etc.**

Mme Mary A. Gray et Reuben F. Gray, son mari vs Mme D. C. Clayton et W. W. Ryder.

COUR CIVILE DE DISTRICT pour la paroisse d'Orléans—No 77,589—En vertu d'un writ de fieri facias contre Mme D. C. Clayton, à moi adressé par l'Honorable Cour Civile de District pour la paroisse d'Orléans, dans l'affaire ci-dessus intitulée, je procéderai à vendre à l'enchère publique, sur les lieux ci-après désignés, le LUNDI, 6 mai 1907, à 10:30 heures a. m., la propriété ci-après décrite, à savoir:

Dans mon entrepôt, rue Ste Anne, entre les rues Royale et Chartres.

Un grand lot assorti de meubles de maison, installations, mobiliers, divers, etc., d'après l'inventaire enregistré.

Saisi dans l'affaire ci-dessus
Conditions—Comptant sur les lieux.
H. B. McMURRAY,
Shérif civil de la Paroisse d'Orléans.
Robert J. Maloney, avocat pour les demandeurs.
24 av—24 30—mai 6

SI VOUS ALLEZ A CHICAGO
DESCENDEZ AU
HYDE PARK HOTEL
A l'abri de l'incendie et dominant le lac Michigan dont il n'est distant que de 300 pieds.
PRIX MODÉRÉS.

Blowing Rock
GREEN PARK HOTEL.
Au sommet de la Montagne Blue Ridge,
4,340 PIEDS AU-DESSUS DU NIVEAU DE LA MER.
—:o:—
La température la plus élevée en tout est de 74 degrés.
ECRIRE POUR TOUT RENSEIGNEMENT A
GREEN PARK HOTEL.
GREEN PARK, N. C.

# CHEMINS DE FER.

Heures d'arrivée et de départ

**NEW ORLEANS GREAT NORTHERN R. R.**

DEPART
Tous les jours.
Folsom, Mandeville Bogalusa, Angie et Franklinton....7:20 a m
Tous les jours excepté les dimanches.
Covington, Mandeville.....4:30 p m
Excursions des mercredis.
Covington, Mandeville.....7:20 a m
Excursions des dimanches.
Bogalusa, Covington et Mandeville .....7:20 a m
ARRIVER
Tous les jours.
Folsom, Mandeville Bogalusa, Angie et Franklinton....7:20 p m
Tous les jours excepté les dimanches.
Covington, Mandeville .....8:45 a m
Excursion des mercredis.
Covington, Mandeville.....7:20 p m
Excursions des dimanches.
Bogalusa, Covington et Mandeville .....7:20 p m

**LOUISVILLE & NASHVILLE**

ARRIVEE
N. Y. and N. O. Limited .... 9:40 am
Cincinnati & Florida express 7:20 am
Cincinnati, Chicago and N. Y. express..... 8:30 pm
Montgomery Accom'n..... 6:45 pm
Gulf Coast Limited (tous les jours excepté dimanche 8:50 am
N. O.—Mobile Accom'n ....11:59 am
Excursion dimanche..... 9:45 pm
DEPART.
N. Y. and N. O. Limited .... 8:00 pm
Cincinnati & Florida express 8:45 pm
Cincinnati, Chicago and N. Y. express..... 9:15 am
Montgomery Accom'n ..... 6:00 am
Gulf Coast Limited (tous les jours excepté dimanche 3:25 pm
N. O.—Mobile Accom'n. ... 6:00 pm
Excursion dimanche..... 7:40 am

**QUEEN & CRESCENT ROUTE.**

ARRIVEE.
No 1 limited ..... 10:55 a m
No 3 Pan American special. 8:55 p m
No 5 local..... 4:45 p m
No 9 points de Hattiesburg.. 8:00 am
Excursions du dimanche et mercredi pour Lumberton.
No 11 ..... 7:05 pm
DEPART.
No 6 local..... 6:30 am
No 4 Pan American special. 9:10 am
No 8 Meridian et points int. 4:30 pm
No 2 limited..... 7:50 pm
Excursions du dimanche et mercredi de Lumberton.
No 10 ..... 7:40 a m

**ILLINOIS CENTRAL.**

ARRIVEE.
"The Limited", Chicago, St Louis Louisville et Cincinnati..... 8:15 p m
Fast Mail, Chicago, St. Louis, Louisville et Cincinnati .....11:30 a m
Local Mail..... 6:40 p m
Northern Express ..... 8:50 a m
McComb Accommodation....9:50 a m
DEPART
"The Limited", Chicago, St Louis, Louisville et Cincinnati..... 8:15 a m
Fast Mail, Chicago, St. Louis, Louisville et Cincinnati..... 7:10 p m
Local Mail..... 5:35 a m
Northern Express..... 4:30 p m
McComb Accommodation .. 2:50 p m

**THE YAZOO AND MISSISSIPPI VALLEY.**

ARRIVEE.
Vicksburg express..... 5:50 p m
Memphis Express .....8:15 a.m.
Baton Rouge et Woodville Accommodation..... 9:40 a m
DEPART.
Vicksburg express..... 7:00 a m
Memphis Express ..... 3:15 p m
Baton Rouge et Woodville Accommodation..... 4:00 p m

**SOUTHERN PACIFIC COMPANY.**

ARRIVEE.
Local.....11:10 a m
N. O. and Houston..... 5:10 p m
Pacific Coast Express..... 8:35 a m
Sunset Express..... 6:45 p m
DEPART.
Local..... 3:00 p m
N. O. and Houston..... 6:40 a m
Pacific Coast Express..... 9:00 p m
Sunset Express.....11:55 a m

**NEW ORLEANS, FORT JACKSON AND GRANDISLE R. R.**

ARRIVEE.
Dimanche seulement.
Alger..... 7:35 p m
Tous les jours excepté dimanche et samedi.
Alger..... 9:55 a m
Samedi et dimanche seulement
Alger..... 9:55 a m
Tous les jours excepté dimanche.
Alger..... 6:40 p m
DEPART:
Dimanche seulement.
Alger..... 8:00 a m
Tous les jours excepté dimanche et samedi.
Alger..... 4:30 p m
Samedi et dimanche seulement.
Alger..... 5:30 p m

**LOUISIANA SOUTHERN RAILWAY.**

ARRIVEE.
Tous les jours excepté dimanche.
De Belair et Shell Beach.... 9:10 a m
Dimanche seulement.
De Belair..... 7:00 a m
Tous les jours excepté dimanche.
Alger..... 8:00 a m
De Shell Beach.....10:02 a m
Shell Beach..... 7:00 p m
DEPART.
Tous les jours excepté dimanche.
Pour Belair et Shell Beach.. 4:10 p
Dimanche seulement.
Shell Beach..... 5:30 a
Shell Beach..... 8:00
Belair..... 5:30 p
Shell Beach..... 7:30