

Bulletin Financier.

Mardi, 21 août 1907.

COMPTES D'ECHANGE (CLEARING HOUSE) DE LA NOUVELLE-ORLEANS.

Jaquiel cette semaine \$8,913,197 00 \$1,350,303 90

Même temps la semaine dernière \$10,208,211 00 \$1,358,877 00

MARCHE MONETAIRE.

Nouvelle-Orléans... Paris... Londres... Taux de la Banque d'Angleterre...

CHANGE.

Le STERLING est formé... Les FRANCS sont faibles... Le CHANGE A VUE SUR NEW YORK est calme.

Marché de la Bourse de la Nouvelle-Orléans.

77,000 N.O. Ry 4 1/2... 100,000 N.O. Ry 4 1/2... 100,000 N.O. Ry 4 1/2...

ACTIONS ET BONDS.

Dernières cotes de "N. O. Stock Exchange" par semaine... Bank of Orleans... Central Trust & Sav. Bk...

Compagnies d'assurance.

Germania... Eibertia... Lafayette... Southern...

Chemins de fer.

Birmingham Ry & P. Co. prof. 100 85 90... Little Rock Ry & P. Co. prof. 100 100 100...

Actions diverses.

Carrington Land Co. Ltd. 100 100 100... C. C. Blagden 100 100 100... United Fruit Co. 100 100 100...

N. O. Auction Ex. Ltd. 500... N. O. Board of Trade 100... Standard Storage Co. Ltd. 100...

Bons divers.

U. S. 4 1/2 1925... Louisiana 4 1/2 1918... City Premium Bonds 231 231 1/2...

Marché de Liverpool.

SUR PLACE. Trés peu de demande. Cote pour le Middling Américain.

Marché du Havre.

SUR PLACE. Calme et stable. 96 1/2 pour Good Middling; 91 1/2 pour Fully Middling; 81 pour Middling.

SUCRE ET MELASSE.

Jobbing 1/4 à 1/2 plus élevé par livre que les prix suivants de la Bourse au sucre pour le sucre, et 3 à 5 plus élevé par gallon pour les mélasse que les cotes suivantes:

TONNELLERIE.

Nouveaux barils de sucre, 6 cerceaux... Nouveaux barils de sucre, 8 cerceaux... Barils de sucre de seconde main, 6 cerceaux...

COTON.

Marché de la Nouvelle-Orléans.

SUR PLACE.

Le Cotton Exchange a rapporté aujourd'hui des ventes de 200 balles et 65 à 67 cent.

Marchés divers.

Aujourd'hui le middling était coté à... Galveston... Mobile... Savannah... Charleston... Wilmington... Norfolk... Boston... Philadelphie...

Memphis... St. Louis... Houston... Little Rock... Marché de New-York.

SUR PLACE.

Futures de New-York.

Janvier... Février... Mars... Avril... Mai... Juin... Juillet... Août... Septembre... Octobre... Novembre... Décembre...

MOUVEMENT DU COTON.

REÇU, NET - A la Nouvelle-Orléans depuis le 1er septembre... A tous les ports des Etats-Unis... A la Nouvelle-Orléans depuis le 1er septembre...

EXPORTATIONS A L'ETRANGER.

De la Nouvelle-Orléans depuis le 1er septembre... De tous les ports des Etats-Unis... A la Nouvelle-Orléans...

Marché de Liverpool.

SUR PLACE. Très peu de demande. Cote pour le Middling Américain.

Marché du Havre.

SUR PLACE. Calme et stable. 96 1/2 pour Good Middling; 91 1/2 pour Fully Middling; 81 pour Middling.

SUCRE ET MELASSE.

Jobbing 1/4 à 1/2 plus élevé par livre que les prix suivants de la Bourse au sucre pour le sucre, et 3 à 5 plus élevé par gallon pour les mélasse que les cotes suivantes:

TONNELLERIE.

Nouveaux barils de sucre, 6 cerceaux... Nouveaux barils de sucre, 8 cerceaux... Barils de sucre de seconde main, 6 cerceaux...

COTON.

Marché de la Nouvelle-Orléans.

SUR PLACE.

Le Cotton Exchange a rapporté aujourd'hui des ventes de 200 balles et 65 à 67 cent.

Marchés divers.

Aujourd'hui le middling était coté à... Galveston... Mobile... Savannah... Charleston... Wilmington... Norfolk... Boston... Philadelphie...

Barils de sucre de seconde main, 6 cerceaux... Nouveaux barils de riz, 6 cerceaux... Nouveaux barils de riz, 8 cerceaux... Barils de riz de seconde main, 6 cerceaux... Nouveaux barils de sucre de seconde main... Nouveaux barils de sucre de seconde main...

RIZ.

Mouvement du Riz.

Compilé par le Secrétaire du New Orleans Board of Trade, Ltd. Recettes aujourd'hui... Jaquiel cette semaine... Jaquiel cette semaine...

GRAINE DE COTON ET SES PRODUITS.

Voici les prix des receveurs... Horte-Prime... Horte-Prime... Horte-Prime... Horte-Prime... Horte-Prime...

FARINES.

AU BOARD OF TRADE. FARINE - Patente, le baril... Extra fancy... Minnesota Patente... Board of Trade... CREAM MEAL... GRITS...

GRAINS ET FOURRAGES.

AU BOARD OF TRADE. MAIS - On cote 68 pour le blanc... AVOINE - No 2 blanche 58; No 2 mélangée 57... SOJA - Choix \$25 00; prime No 1 \$22 50...

PROVISIONS.

AU BOARD OF TRADE. MESS FORT - Mues pork... BACON - Short rib sides... Extra short sides... LARD - Lard... HAMS - HAMS... COWPEAS - Tennessee clays...

PRODUITS DE LA CAMPAGNE.

Non-cotees représentant le prix de gros au landing... POMMES DE TERRE - Blanches... PATATES HOUCES - Ordinaires... YAMS... CHOUX... Oignons... TOMATES... HARICOTS... COWPEAS...

EPICERIES.

Les prix suivants du café sont ceux de Board of Trade. RIO - Stable. No 8... No 7... No 6...

No 4... SANTOS - Stable. No 8... No 7... No 6... No 5... No 4... No 3... No 2... No 1... No 0...

FITURES.

Le marché est stable. Janvier... Février... Mars... Avril... Mai... Juin... Juillet... Août... Septembre... Octobre... Novembre... Décembre...

SEURBE.

Fancy creamery... Fancy dairy... No 1 ladies... No 2 ladies... Gomme... Jobbing un peu plus élevé... PROMAG... Western twin cream... Young full cream... Singles... Domestic Swiss 25-pound... Lombard Swiss... Ringburger, pipes... Jobbing un peu plus élevé.

GRAINE DE COTON ET SES PRODUITS.

Voici les prix des receveurs... Horte-Prime... Horte-Prime... Horte-Prime... Horte-Prime... Horte-Prime...

FARINES.

AU BOARD OF TRADE. FARINE - Patente, le baril... Extra fancy... Minnesota Patente... Board of Trade... CREAM MEAL... GRITS...

GRAINS ET FOURRAGES.

AU BOARD OF TRADE. MAIS - On cote 68 pour le blanc... AVOINE - No 2 blanche 58; No 2 mélangée 57... SOJA - Choix \$25 00; prime No 1 \$22 50...

PROVISIONS.

AU BOARD OF TRADE. MESS FORT - Mues pork... BACON - Short rib sides... Extra short sides... LARD - Lard... HAMS - HAMS... COWPEAS - Tennessee clays...

PRODUITS DE LA CAMPAGNE.

Non-cotees représentant le prix de gros au landing... POMMES DE TERRE - Blanches... PATATES HOUCES - Ordinaires... YAMS... CHOUX... Oignons... TOMATES... HARICOTS... COWPEAS...

EPICERIES.

Les prix suivants du café sont ceux de Board of Trade. RIO - Stable. No 8... No 7... No 6...

AU SUJET DE CERTIFICATS DE PIANOS. Il nous est donné à entendre que la Nouvelle-Orléans et le territoire environnant ont été submergés de certificats de pianos de montants divers, et nous en possédons nous-mêmes un portant un nombre au-dessus de 3000. La L. GRUNEWALD CO., LTD., de refuse jamais la concurrence et consent par ceci à accepter tous les certificats de pianos sur piano ou instruments jouant du piano, quel que soit le magasin de pianos par lequel ces certificats ont été émis. Cela signifie pratiquement une réduction dans les prix pendant 30 jours. Profitez de la qualité GRUNEWALD; ayez un meilleur piano avec la même réduction. L. GRUNEWALD CO., LTD., 722 RUE DU CANAL.

NOTRE OFFRE DE PRIME. Compte par toute la semaine. Lisez et relisez jusqu'à ce que vous compreniez bien ce qu'elle signifie que nous vous donnons quelques choses pour rien. A chaque paiement au comptant sur l'achat d'un nouveau piano, nous vous allouons un Cinquième en sus du montant payé. Ainsi pour un premier paiement de \$10 nous vous donnerons un reçu de \$12 et ainsi de suite en proportion - accordant toujours un Cinquième de plus qu'il n'est payé. Faites des recherches sur cette offre - voyez notre ligne de Pianos nouveaux et de ce que votre bon jugement fera le reste. JUNIUS HART PIANO HOUSE - LIMITED. J. P. SIMMONS, Président et Directeur. 1001-1003 Rue du Canal, coin Bourgogne.

CHEMINS DE FER. CHARMANTS VOYAGES POUR CETTE SAISON DE L'ANNEE. BILLET EN VENTE TOUTS LES JOURS. Limite de retour 31 octobre. CHICAGO... \$33 00. ST-LOUIS... 26 00. LOUISVILLE... 27 25. CINCINNATI... 30 00. DETROIT... 40 00. NIAGARA FALLS... 43 50. TORONTO... 47 90. DENVER... 43 00. Plusieurs autres à aussi bon marché. N'importe où vous allez, l'Historic Central offre les meilleurs services. Bureau des Billets en Ville. 141 Rue St-Charles.

RAILROAD. A Norfolk et retour \$45.00. PAR NEW-YORK. EN ALLANT OU BEVENANT. VOYAGE PAR. Eau ou chemin de fer au choix. Pour plus d'informations demandez. PHONE MAIN 4093. 15mars-

MARCHANDISES DIVERSES. NAVAL STORES - Les prix de gros sont comme suit... ALABAMA - Par baril, Corona 50c; Corona un cot 50c; apitit coal 60c; un apitit coal 35c; Alabama 50c par ton; steam coal sur char 32 25 à 33 00.

CHEMINS DE F. CHANGEMENT DE TABLEAU. TRAIN No 5 "TEXAS LOCAL". Commentant le 25 août 1907. Ce train quittera la Nouvelle-Orléans "Union Station" journellement à 4:50 heures A. M. au lieu de 6:40 A. M. comme auparavant. Bureau de Billets en Ville, 227 rue St-Charles. PHONE MAIN 4027.

Excursions \$1.00. POUX ALLEN ET MEREDITH. DIMANCHES ET MERCREDIS. Pour plus amples informations s'adresser à 8. B. AUBERTIN, C. F. & P. A. No 705 rue (traverse) sous l'Hotel St-Charles. (Phone Main 4055). 27 sept - 27 oct.

Q. & C. ROUTE. New Orleans AND Northeastern Railroad. LES EXCURSIONS DU MARCHÉ A LUMBERTON, Miss., AUX POINTS INTERMÉDIAIRES seront reprises LE 10 AVOIL. Avec le même bateau que L'EXCURSION DU DIMANCHE. BUREAU DES TIKETS. ST-CHARLES ET COMMUNE. J. A. BOOT, Assistant G.M. Apt. Pass. A. J. McDONNELL, D. F. Nouvelle-Orléans.

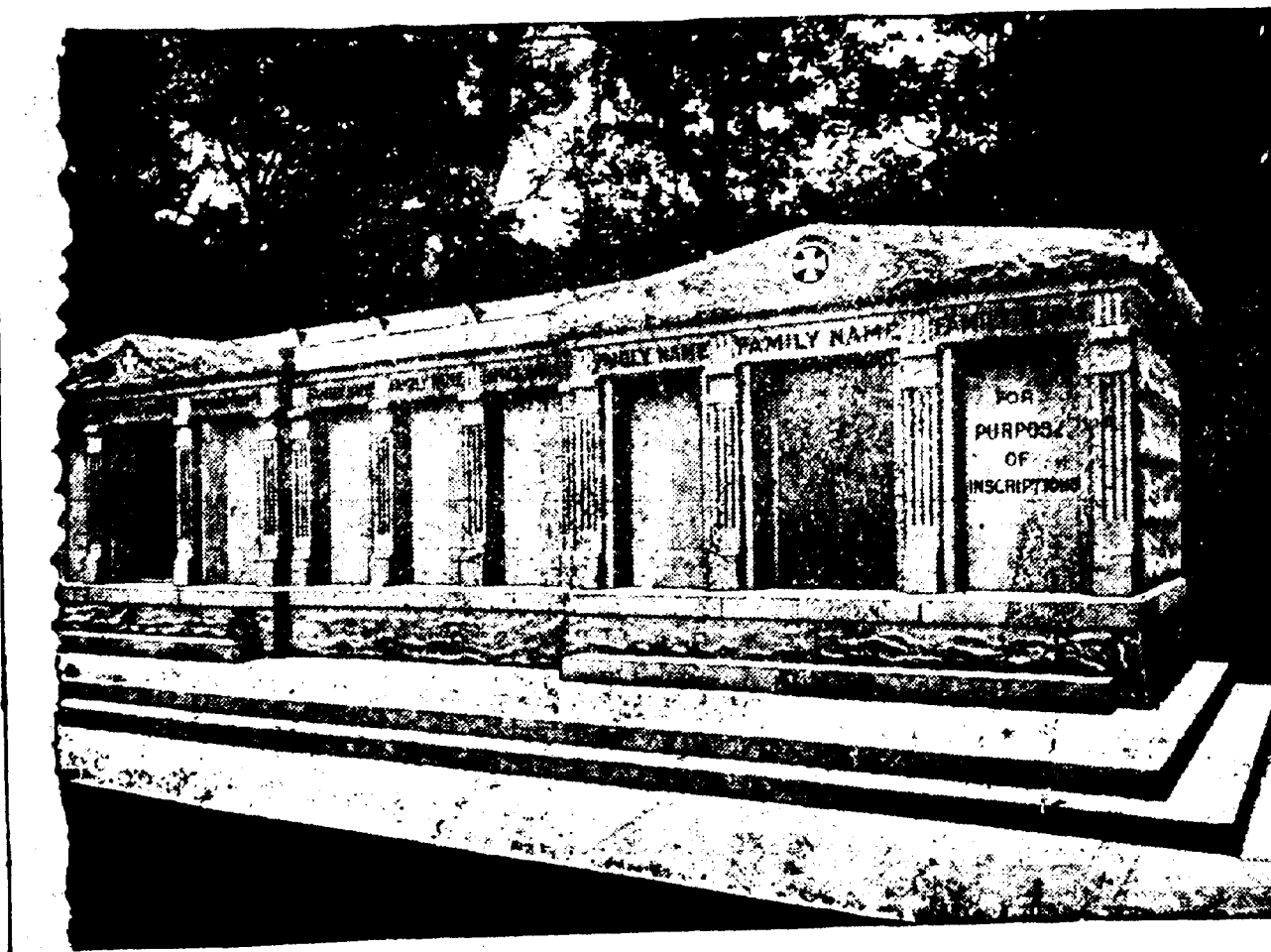

A VENDRE - Les caveaux dont on voit ci-dessus la gravure. Ils sont en grand, au l'Imetier St-Louis No 3, A venue de l'Espérance. Il en est qu'il ont une contenance de 12 grands cercueils et d'autres de 6. On choisit distinct des autres, et tous seront vendus séparément à des prix très réduits. S'adresser à CHAS. A. ORLEANS, No 319 Rue-Carondelet ou au Jardin.