

CHEMINS DE FER

\$1.00

EXCURSIONS DU DIMANCHE

A Partir du 29 Mars.

I. C. R. R. McComb City

Points Intermédiaires. Quittant la Nlle Orléans à 7 45 a. m.

Y. & M. V. R. R. Baton Rouge

Points Intermédiaires. Quittant la Nlle Orléans à 9 00 a. m.

Quitte Baton Rouge à 5 35 p. m.

Achetez vos Billets à la "Union Station" Dimanche matin.

JNO-A SCOTT, Assistant Agent Général des Passagers.

A. McDUGALL, Agent de Division des Passagers.

NOTRE SERVICE A L'EST N'A PAS D'EGAL

CINCINNATI LOUISVILLE CHICAGO

Bureau des Billets, 201 rue St-Charles

Queen & Crescent Changement

PREMIER EFFET LUNDI, 1er JUIN 1908

De la New Terminal Station, rue du Canal

EXCURSIONS DIMANCHE ET MERCREDI

"OZONE ROUTE"

EXCURSIONS \$1.00 ALLER ET RETOUR

De la Nouvelle-Orléans, Lundi, à 7 30 p. m.

G. B. AUBURTN, A. G. P. A.

MINERAL WELLS ?

THE TEXAS PACIFIC

Quelle ligne faisant un service direct

Dallas et Ft. Worth.

BULLETIN FINANCIER.

Mardi, 7 juillet 1908.

MARCHÉ MONÉTAIRE.

Novembre-Orientale... 7 8 per cent

USANNE.

Le STEERING est fort... Commercial, 60 jours... 48 1/2

ACTIONS ET BONDS.

Bank of Orleans... 100... 100

Compagnies d'assurance.

Germania... 100... 100

Chemins de fer.

Hingham Ry. & P. Co. prof. 100... 100

Actions diverses.

Carrollton Lead Co. Ltd. 100... 100

Bons divers.

U. S. 4 1/2 1925... 100 1/2

Marché de la Nouvelle-Orléans.

Low Ordinary... 7 13/16

Marché de New-York.

Low Ordinary... 7 13/16

BULLETIN COMMERCIAL.

Mardi, 7 juillet 1908.

MARCHÉ DE LA NOUVELLE-ORLÉANS.

Low Ordinary... 7 13/16

MARCHÉ DE LA NOUVELLE-ORLÉANS.

Low Ordinary... 7 13/16

MARCHÉ DE LA NOUVELLE-ORLÉANS.

Low Ordinary... 7 13/16

Marché de New-York.

Low Ordinary... 7 13/16

NOUVEAU DU COTON.

REÇU, NET—la Nouvelle-Orléans depuis le 1er septembre...

MARCHÉ DE LIVERPOOL.

SUR PLACE. Cotes pour le Middling Américain.

MARCHÉ DE HAVRE.

SUR PLACE. 8 1/2 pour Good Middling; 7 3/4 pour Low Middling.

SUCRE ET MELASSE.

SUCRE—Open kettle centrifugal... 3 1/2 à 3 3/4

TONNELLERIE.

Nouveaux barils de sucre, 5 cerceaux... 4 50

RIZ.

Mouvement du Riz.

Compilé par le Secrétaire du New Orleans Board of Trade, Ltd.

RECETTES AUJOURD'HUI.

Jaquesotte... 10,616 2,401

FARINES.

FARINE—Patente, le baril... 4 70 à 4 85

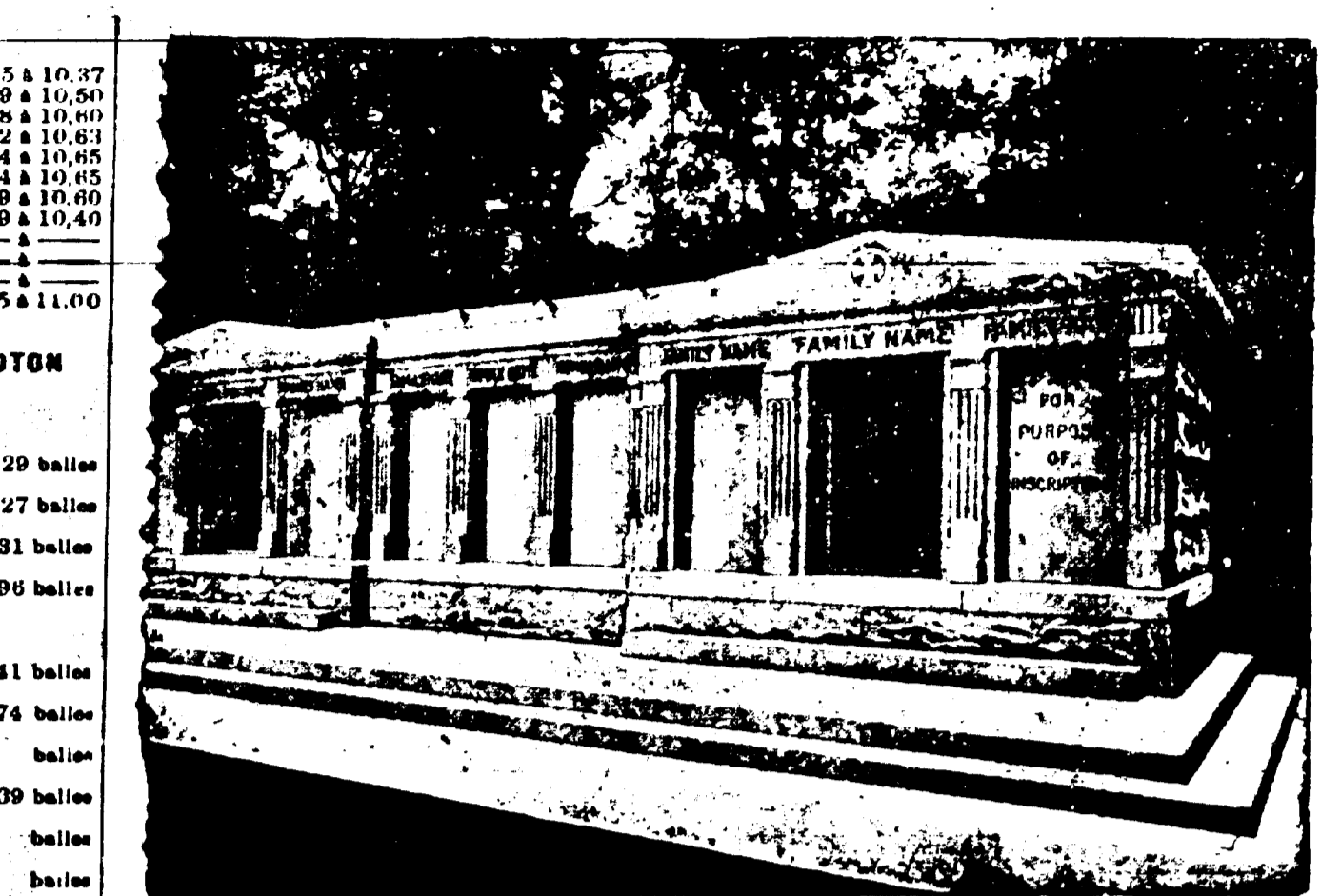

A VENDRE—Les caveaux dont on voit ci-dessus la gravure. Ils sont en granit, au cimetière St-Louis No 3, Avenue de l'Esplanade. Il en est qui ont une contenance de 12 grands cercueils et d'autres de 6. Chacun est distinct des autres, et tous seront vendus séparément à des prix très réduits. S'adresser à CHAS. A. ORLEANS, No 319 Rue Carondelet ou au Gardien.

Advertisement for Jackson Bohemian Lager Beer. Includes the text 'LA BRASSERIE MODELE DU MONDE' and 'Où la Propriété Règne Suprêmement.' There is an illustration of a man on a horse.

Advertisement for Paul M. Schneidau, Agent, representing La Mongongela River Consolidated Coal and Coke Co. Includes contact information for the company.

Advertisement for Junius Hart Piano House, featuring a piano illustration and text: 'NOTRE OFFRE DE PRIME' and 'QUI EST ST-PAUL, L'ENCHANTEUR?'.

Advertisement for Grunewald, 735 Rue Canal, featuring a piano illustration and text: 'PIANO DE PREMIERE CLASSE'.

Advertisement for Grains and Flour, including text: 'GRAINS—31 50' and 'FARINE—Patente, le baril... 4 70 à 4 85'.

Advertisement for the Consulate of France, located at Cocheux Building, 206-07. Includes text: 'Bureaux ouverts de 9 heures à 2 heures.' and 'AVIS'.

Advertisement for Vapeurs, Compagnie Générale Transatlantique.

Advertisement for Nouvelle-Orléans-Havre, Ligne Directe, S. S. Virginie, 15 août.

Advertisement for John David Burghardt Co., Plombiers, 613 et 615 Rue Bienville.

Advertisement for Grains and Flour, including text: 'GRAINS—31 50' and 'FARINE—Patente, le baril... 4 70 à 4 85'.