

CHEMINS DE FER

\$1.00

EXCURSIONS DU DIMANCHE

A Partir du 29 Mars.

J. C. R. R. McComb City

Points Intermédiaires. Quittant la Nlle-Orléans à 7:45 a. m. DE RETOUR, Quittant McComb City à 6:05 p. m.

Y. & M. V. R. R. Baton Rouge

Points Intermédiaires. Quittant la Nlle-Orléans à 9:00 a. m. DE RETOUR, Quittant Baton Rouge à 5:55 p. m.

Achetez vos Billets à la "Union Station" Dimanche matin.

J. N. A. SCOTT, Assistant Agent Général des Passagers.

A. J. McDUGALL, Agent de Division des Passagers.



NOTRE SERVICE

A L'EST N'A PAS D'EGAL

Deux Trains Rapides d'un Bout à l'Autre Chaque Jour. Plus PROMPT. Ligne à CINCINNATI LOUISVILLE CHICAGO

"OZONE ROUTE"

Excursions \$1.00 ALLER ET RETOUR DIMANCHES ET MERCREDIS

Queen & Crescent Changement d'Heures. PRENANT EFFET LUNDI, 1er JUIN 1908

Excursions DIMANCHE ET MERCREDI. Pourquoi n'allez-vous pas aux MINERAL WELLS?

THE TEXAS PACIFIC RAILWAY. Dallas et Ft. Worth.

CONSULAT DE FRANCE

Godchaux Building, 206-07

Bureaux ouverts de 9 heures à 2 heures.

AVIS

Recherché dans un intérêt de famille. M. Victor Anzani. Fascicules de mobilisation à remettre à M. M.

VAPEURS.

LIGNE FRANÇAISE.

COMPAGNIE GENERALE TRANSATLANTIQUE. Ligne directe au Havre, Paris (France)

\*LA TOUBAINE, 30 juillet. \*LA SAVOIE, 6 août. \*LA BRETAGNE, 13 août. \*LA LORRAINE, 20 août. \*LA TOUBAINE, 27 août. \*LA SAVOIE, 3 septembre.

NOUVELLE-ORLEANS-HAVRE

LIGNE DIRECTE. S. S. VIRGINIE, 15 août. Passage de Première Classe -- \$80.00

BULLETIN FINANCIER.

Mardi, 28 juillet 1908.

MARCHE MONETAIRE.

Nouveau-Orléans. Le Bourse. Papier exceptionnel 7 à 8 per cent

CHANGE.

Le STERLING est faible. Commercial, 60 jours, 48 1/2

ACTIONS ET BONDS

Dernières cotes de "N. O. Stock Exchange"

Banques.

Bank of Orleans... 100 135. Canal - Louisiana. Hk & T. Co. 100 132

Compagnies d'assurance

Germania... 100. Lloyds... 100. Metropolitan... 100

BULLETIN COMMERCIAL.

Mardi, 28 juillet 1908.

COTON.

Marché de la Nouvelle-Orléans

SUM PLACE. Aujourd'hui. Low Ordinary... 7 13/16. Good Ordinary... 9 1/2

Marché de la Nouvelle-Orléans

Futurs de la Nouvelle-Orléans. Janvier... 9.21 à 9.23. Février... 9.20 à 9.30

Marché de New-York.

SUR PLACE. Cotes-Middling Upland. L'ETUDE de New-YORK. Irréguliers... 10.95 à 10.97

Bons divers.

U. S. 4s, 1925... 100 1/2. U. S. 3s 1918... 100 1/2

NOUVEAU DU COTON.

RECUP, NET. Nouvelle-Orléans. Depuis le 1er septembre... 1,951,329 balles

MARCHE DE LIVERPOOL.

SUR PLACE. Cotes pour le Middling Américain.

MARCHE DE HAVRE.

SUR PLACE. Cotes pour le Middling Américain.

SUCRE ET MELASSE.

SUCRE. Open kettle centrifugal stable... 3 1/2 à 3 3/4

TONNELLERIE.

Nouveaux barils de sucre, 5 cordes... 45c

BULLETIN COMMERCIAL.

Mardi, 28 juillet 1908.

COTON.

Marché de la Nouvelle-Orléans

SUM PLACE. Aujourd'hui. Low Ordinary... 7 13/16. Good Ordinary... 9 1/2

Marché de la Nouvelle-Orléans

Futurs de la Nouvelle-Orléans. Janvier... 9.21 à 9.23. Février... 9.20 à 9.30

Marché de New-York.

SUR PLACE. Cotes-Middling Upland. L'ETUDE de New-YORK. Irréguliers... 10.95 à 10.97

Bons divers.

U. S. 4s, 1925... 100 1/2. U. S. 3s 1918... 100 1/2

NOUVEAU DU COTON.

RECUP, NET. Nouvelle-Orléans. Depuis le 1er septembre... 1,951,329 balles

MARCHE DE LIVERPOOL.

SUR PLACE. Cotes pour le Middling Américain.

MARCHE DE HAVRE.

SUR PLACE. Cotes pour le Middling Américain.

SUCRE ET MELASSE.

SUCRE. Open kettle centrifugal stable... 3 1/2 à 3 3/4

TONNELLERIE.

Nouveaux barils de sucre, 5 cordes... 45c

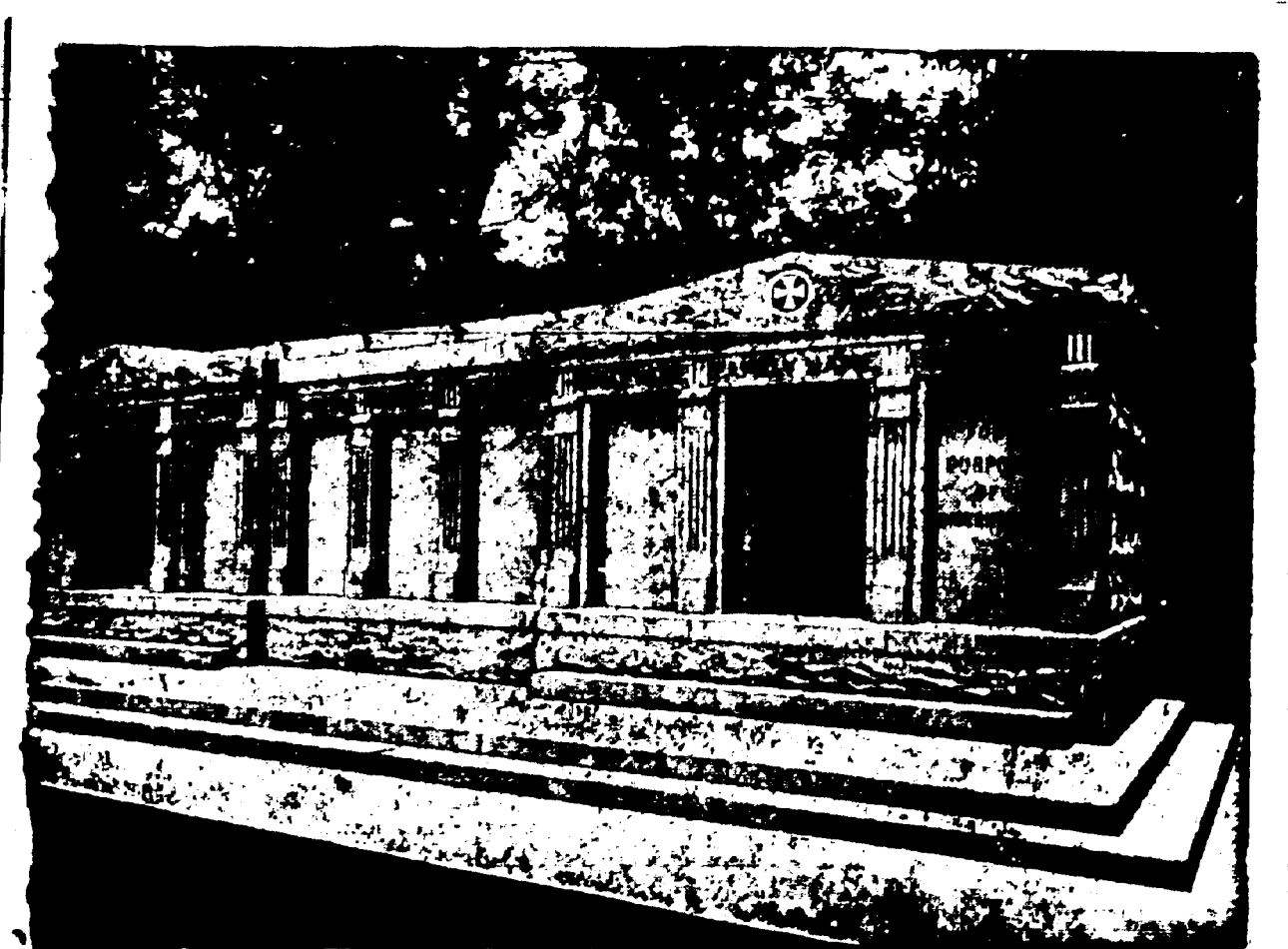

A VENDRE - Les caveaux dont on voit ci-dessus la gravure. Ils sont en granit, au cimetière St-Louis No 3, Avenue de l'Esplanade.

RIZ.

Mouvement du Riz. Compté par le Secrétariat de New Orleans Board of Trade, Ltd.

Receites aujour- d'hui... 10,618. Japon... 33,661

RECU, NET. Nouvelle-Orléans. Depuis le 1er septembre... 1,951,329 balles

MARCHE DE LIVERPOOL. SUR PLACE. Cotes pour le Middling Américain.

MARCHE DE HAVRE. SUR PLACE. Cotes pour le Middling Américain.

SUCRE ET MELASSE. SUCRE. Open kettle centrifugal stable... 3 1/2 à 3 3/4

TONNELLERIE. Nouveaux barils de sucre, 5 cordes... 45c

Jackson Brewing Co. LA BRASSERIE MODELE DU MONDE. JACKSON BOHEMIAN LAGER BEER

DIAMANTS, MONTRES, Bijoux en Argent et Or Massif. A. M. HILL, 685 rue du Canal

F. A. BRUNET, IMPORTATEUR DIRECT. HORLOGER, BIJOUTIER, JOAILLIER

E. A. ANDRIEU, SUCCESSION DE JULES ANDRIEU. Propriétés Foncières, Stocks et Bons, 802 RUE PERDIDO

PAUL M. SCHNEIDAU, Agent, REPRESENTANT. La MONONGANELA RIVER CONSOLIDATED COAL AND COKE CO.

L'Ecole de Culture Physique PONS, 116 RUE ST-CHARLES

COMPAGNIE D'ASSURANCES DU SUN MUTUAL. Capital Comptant... \$ 500,000.00