

CHEMINS DE FER

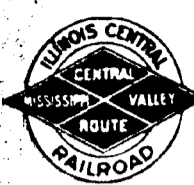

HOT SPRINGS VIA MEMPHIS, TENN.

Billets pour quatre-vingt-dix jours...

\$24.35

Quitte la Nouvelle-Orléans à 7:10 p.m. et arrive à Hot Springs à 4:05 p.m. le jour suivant.

ILLINOIS CENTRAL RAILROAD BUREAU DES BILLETS 141 RUE ST-CHARLES.

Queen & Crescent New York Route Baltimore,

Philadelphie, Washington, Cincinnati, Norfolk, St-Louis, Birmingham.

LIGNE DIRECTE Trains rapides limités, Stoppers Pullman, Chars avec salle à manger.

Les trains quittant la Nouvelle-Orléans à 7:30 p.m. ont un Birmingham Sleeper...

Bureau des Billets, 211 rue St-Charles et à la Station Terminale.

"OZONE ROUTE"



EXCURSIONS \$1.00

ALLER ET RETOUR DIMANCHES

De la Nouvelle-Orléans, Ligne à J. Morgan, Florence, etc.

Le train quitte la Terminale à 8:05 a.m. Arrive à la Nouvelle-Orléans à 7:40 p.m.

6. B. AUBURTN, A. G. P. A.

Y. & M. V. R. R. Baton Rouge

Points Intermédiaires. Quittant la Nlle-Orléans à 8:00 a.m.

DE RETOUR, Quittant Baton Rouge à 5:35 p.m.

Achetez vos Billets à la "Union Station" Dimanche matin.

J. McDUGALL, Agent de Division des Passagers



NOTRE SERVICE A L'EST N'A PAS D'EGAL

Deux Trains Rapides d'un Bout à l'Autre Chaque Jour

Plus prompt Une Bonne Voyageuse

CINCINNATI LOUISVILLE CHICAGO

Bureau des Billets, 201 rue St-Charles.

15 Mars

Pourquoi n'allez-vous pas aux MINERAL WELLS ?



Seule ligne faisant un service direct Dallas et Ft. Worth.

Bureau 107 Rue St-Charles.

BULLETIN FLUVIAL.

Fourni par le Bureau Météorologique à la Nouvelle-Orléans, Département de l'Agriculture des Etats-Unis.

Nouvelle-Orléans, 25 janvier 1909.

Table with columns: STATIONS, Pleine hauteur à la rive, Ligne de danger, Hauteur, Changements dans les dernières 24 heures.

PHONE MAIN 986. INCORPORÉE EN 1855.

CHAS. JANVIER, FERGUSON LEE, W. F. MAUS, Président, Vice-Président, Secrétaire.

SUN INSURANCE COMPANY

DE LA NOUVELLE-ORLEANS, LNE. SECOURSABLE. CHAS. D. FOUCHER, Gérant.

La Compagnie d'Assurances Liverpool & London & Globe

A cherché pendant ses cinquante années de service aux Etats-Unis à réaliser la définition du mot assuré, à savoir: "Rendre certain ou garantir".

French Hygienic Company

(Compagnie Hygienne Française) INCORPORÉE. Préparations Françaises de Qualité Supérieure.

The "FRENCH ROYAL CREAM" est un produit exceptionnellement fin, qui convient spécialement pour l'entretien de l'épiderme du visage.

Nous Défions le Monde. Elle EFFACE LES RIDES et RAJEUNIT tous les visages.

Prix, par large pot, 50 CENTS (POSTPAID). Préparée seulement par The "FRENCH HYGIENIC COMPANY", P. O. Box 39 New Orleans, La.

Liste détaillée des produits spéciaux d'Hygiène et de Beauté envoyée sur demande. Faire toutes les remises à la COMPAGNIE D'HYGIENE FRANÇAISE (FRENCH HYGIENIC COMPANY) P. O. Box 39, New Orleans, La.

UNION SANITARY EXCAVATING CO.

Sont prêts à nettoyer entièrement et à désinfecter à court délai toute sorte de

Fosses, Voûtes, Lieux d'Aisance Souterrains, Etc.

Travail de Premier Ordre. TELEPHONE MAIN 3312. Termes Raisonnables. Bureau 844 Rue Commone, entre Baronne et Carondelet.

Charbon Pittsburg, Charbon Alabama, Charbon Anthracite, Coke de Gus et de Fonderie.

W. G. COYLE & CO., 337 rue Carondelet, coin Union

Magasins coin Valence.

E. A. ANDRIEU, SUCREUR DE JULES ANDRIEU. Propriétés Foncières, Stocks et Bons, 802 RUE PERDIDO

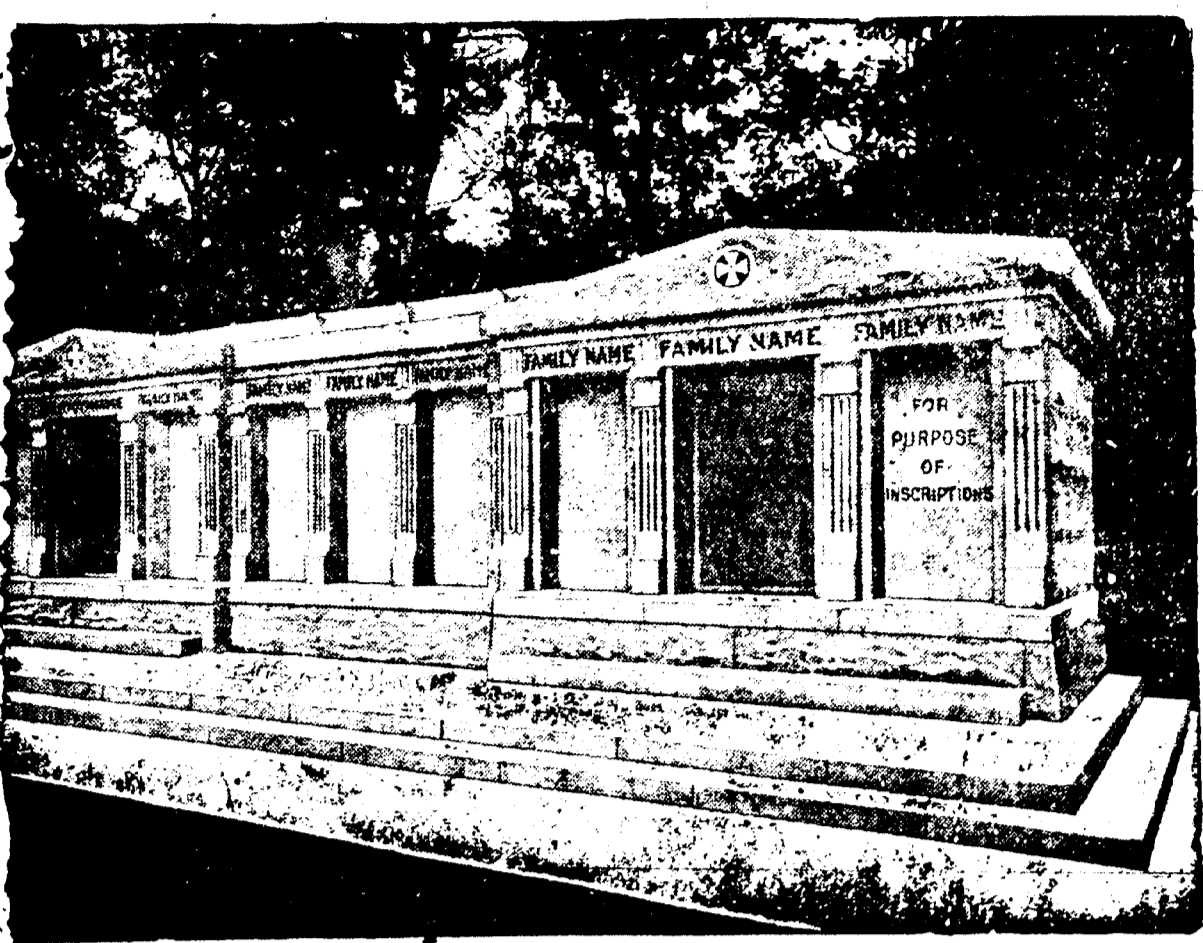

A VENDRE - Les caveaux dont on voit ci-dessus la gravure. Ils sont en granit, au cimetière St-Louis No 3, Avenue de l'Explanade.

W. R. Metzler.

Bâtisse en briques à trois étages, 807-809 rue Tchoupitoulas.

ANONCES JUDICIAIRES. Bâtisse en briques à trois étages, 807-809 rue Tchoupitoulas.

AVIS DE BANQUE. BANQUE DES CITOYENS DE LA LOUISIANE.

PROPOSITIONS. Ville de la Nouvelle-Orléans, La.

Propositions pour l'achat de la propriété de la Ville de la Nouvelle-Orléans.

Propositions pour l'achat de la propriété de la Ville de la Nouvelle-Orléans.

Propositions pour l'achat de la propriété de la Ville de la Nouvelle-Orléans.

Propositions pour l'achat de la propriété de la Ville de la Nouvelle-Orléans.

Propositions pour l'achat de la propriété de la Ville de la Nouvelle-Orléans.

Propositions pour l'achat de la propriété de la Ville de la Nouvelle-Orléans.

Propositions pour l'achat de la propriété de la Ville de la Nouvelle-Orléans.

Propositions pour l'achat de la propriété de la Ville de la Nouvelle-Orléans.

Propositions pour l'achat de la propriété de la Ville de la Nouvelle-Orléans.

William Frantz & Cie., JOAILLIERS ET OPTICIENS.

Marchandises en Argent Véritable et en Or Massif. Inspecteurs Autorisés des Montres de Chemins de Fer.

F. A. BRUNET, HORLOGER, BIJOUTIER, JOAILLIER. 313 RUE ROYALE.

DIAMANTS, MONTRES, Bijoux en Argent et Or Massif. A. M. HILL, 635 rue du Canal.

PAUL M. SCHNEIDAU, Agent REPRESENTANT LA MONGANOLA RIVER CONSOLIDATED COAL AND COKE CO.

CHANTIER DE CHARBON: MAUD WILSON, MONGANOLA.

CHANTIER DE CHARBON: CALE PERRY SECTION, ALGER.

KING EDWARD HOTEL (HOTEL DU ROI EDUARD) - NEW YORK 145 à 155 W. 47th St.

Le véritable Cœur de New York. 350 Chambres, 250 Bains Privés.

VAPEURS. LIGNE FRANÇAISE. COMPAGNIE GENERALE TRANSATLANTIQUE.

Ligne directe au Havre, Paris, (Gènes) Partant tous les lundis à 10 h. A. M.

Excursions du Dimanche à Bon Marché. Bar le New Orleans, Fort Jackson et Grand Isle Railroad.

SALLE DE BILLARDS DE MILLER. Parties entre Experts Tous les Soirs.

Excursions du Dimanche à Bon Marché. Bar le New Orleans, Fort Jackson et Grand Isle Railroad.

CHEMINS DE FER.

Heures d'arrivées et de départs.

NEW ORLEANS GREAT NORTHERN R. R.

Station Terminale, rue Canal. Aucun passager transporté entre la Nouvelle-Orléans et Slidell et les points intermédiaires.

Tous les jours excepté dimanche. Exempté dimanche. Ligne principale et branche Bogue Chitto.

Points St-Tammany (Shore Line). Excursions des dimanches. Tous les points.

Tous les jours excepté dimanche. Exempté dimanche. Ligne principale et branche Bogue Chitto.

LOUISVILLE & NASHVILLE.

ARRIVEE. N. Y. et N. O. Limited 8:45 am. Cincinnati & Florida express 7:25 am.

DEPART. N. Y. et N. O. Limited 8:00 pm. Cincinnati & Florida express 8:45 pm.

QUEEN & CRESCENT ROUTE.

ARRIVEE. No 1 limited 10:55 a.m. 3 ran American special 8:55 p.m.

DEPART. No 6 local 5:00 p.m. 4 ran American special 9:25 p.m.

ILLINOIS CENTRAL

ARRIVEE. The Limited 8:15 p.m. Fast Mail Chicago, St. Louis, Louisville et Cincinnati.

DEPART. The Limited, Chicago, St. Louis, Louisville et Cincinnati.

THE YAZOO AND MISSISSIPPI VALLEY.

ARRIVEE. Vicksburg express 5:30 p.m. Memphis Express 8:10 a.m.

DEPART. Vicksburg express 7:00 a.m. Memphis Express 8:15 p.m.

NEW ORLEANS, FORT JACKSON AND GRAND ISLE R. R.

ARRIVEE. Alger Dimanche seulement. Tous les jours excepté dimanche et samedi.

DEPART. Alger Dimanche seulement. Tous les jours excepté dimanche et samedi.

LOUISIANA SOUTHERN RAILWAY.

ARRIVEE. De Belair et Shell Beach 9:10 a.m. De Belair 7:00 a.m.