

CHEMINS DE FER DEUX EXCELLENTS TRAINS Journallement Quitte la Nouvelle-Orléans à 9:15 A. M. et 7:10 P. M. POUR CHICAGO ST-LOUIS LOUISVILLE CINCINNATI

Y. & M. V. R. R. Baton Rouge ET Points Intermédiaires. Quitte la Nlle-Orléans à 8:00 a. m. DE RETOUR, Quitte Baton Rouge à 5:55 p. m.

W. A. SCOTT, Assistant Agent Général de Passagers J. McDUGALL, Agent de Division des Passagers

Queen & Crescent New York, Baltimore, Philadelphie, Washington, Cincinnati, Norfolk, St-Louis, Birmingham.

LIGNE DIRECTE Trains Véhicules Limités, Sleepers Pullmans, Chaire avec Sattie à Manger. Les trains quittant la Nouvelle-Orléans à 7:30 p. m. ont un Birmin...

"OZONE ROUTE" Excursions \$1.00 ALLER ET RETOUR DIMANCHES De la Nouvelle-Orléans, Lae, à Jovian, Florville Jot, Pinecote, Mandeville Jot, Mandeville, Abita Springs, Amore, St-Tammany, Mandeville Jot, Mandeville

NOTRE SERVICE A L'EST N'A PAS D'EGAL Deux Trains Rapides d'un Bout à l'Autre Chaque Jour PLUS PROMPT CINCINNATI LOUISVILLE CHICAGO

Paul M. Schneidau, Agent REPRESENTANT LA MONONGAHELA RIVER CONSOLIDATED COAL AND COKE CO. CHANTIER DE CHARBON: MAUD WILSON, MONSIEUR.

Paul M. Schneidau, Agent REPRESENTANT LA MONONGAHELA RIVER CONSOLIDATED COAL AND COKE CO. CHANTIER DE CHARBON: MAUD WILSON, MONSIEUR.

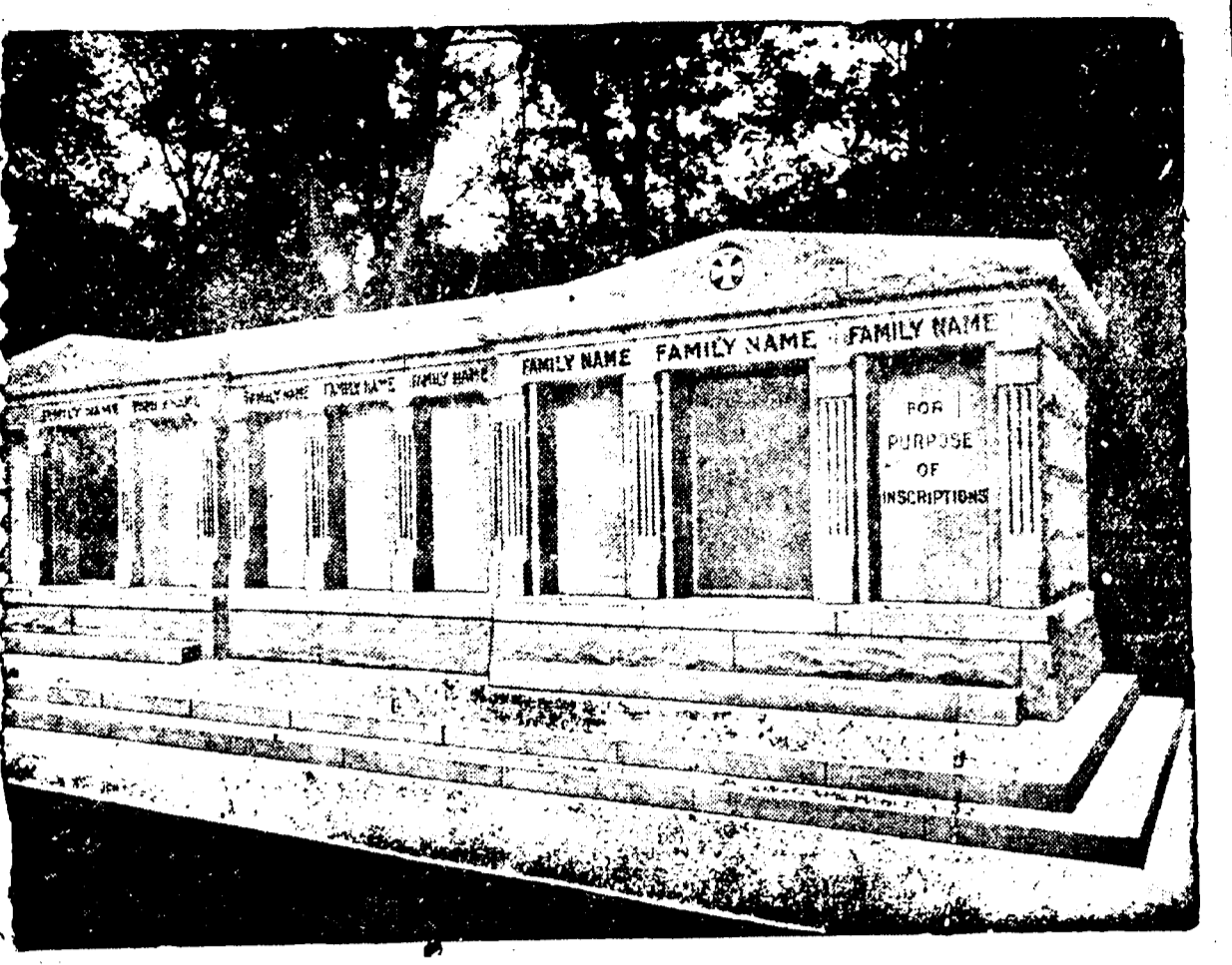

A VENDRE - Les caveaux dont on voit ci-dessus la gravure. Ils sont en grani, au cimetière St-Louis No 3, Avenue de l'Esplanade. Il en est qui ont une contenance de 12 grands cercueils et d'autres de 6. Chacun est distinct des autres, et tous seront vendus séparément à des prix très réduits. S'adresser à CHAS. A. ORLEANS, No 319 Rue Carondelet ou au Gardien.

BULLETIN FLUVIAL

Fourni par le Bureau Météorologique à la Nouvelle-Orléans. Département de l'Agriculture des Etats-Unis. L'étiage à 8 heures A. M.

Table with columns: STATIONS, Pleine hauteur à la rive, pieds., Ligne de danger, Hauteur, pieds., Changements dans les débits, 24 heures. Rows include: Fleuve Mississippi, Saint Paul, Daventport, Saint Louis, Memphis, Helena, Vicksburg, Natchez, Red River Landing, Baton Rouge, Donaldsonville, Nouvelle-Orléans, Rivière Atchafalaya, Simmesport, Melville, Morgan City, Rivière Missouri, Omaha, Kansas City, Rivière Ohio, Pittsburg, Cincinnati, Louisville, Evansville, Cairo, Rivière Cumberland, Nashville, Rivière Tennessee, Chattanooga, Rivière Arkansas, Fort Smith, Little Rock, Rivière Rouge, Arthur City, Tulton, Shreveport, Lake End, Alexandria, Rivière Ouchita, Camden, Monroe.

PHONE MAIN 986. INCORPORÉE EN 1855. CHAS. JANVIER, FERGUS O. LEE, W. F. HAUS, Président, Vice-Président, Secrétaire.

SUN INSURANCE COMPANY DE LA NOUVELLE-ORLEANS, LNE. SUCOUBSALE. CHAS. D. FOUCHER, Gérant. Bâtie de la Compagnie, 305 rue Camp

La Compagnie d'Assurances Liverpool & London & Globe A cherché pendant ses cinquante années de service aux Etats-Unis à réaliser la définition du mot assureur, à savoir: "Rendre certain ou garanti".

PAUL M. SCHNEIDAU, Agent REPRESENTANT LA MONONGAHELA RIVER CONSOLIDATED COAL AND COKE CO. CHANTIER DE CHARBON: MAUD WILSON, MONSIEUR. CHANTIER DE CHARBON: 513-521 rue Quatier, Téléphone Hemlock 321. CARBON DE SECTION, ALGER, Téléphone Alger 38-1.

W. P. NELSON C. A. MOORE. Les Facilités de ce Bureau Appartiennent à nos Agents W. L. NELSON & CO., AGENTS GENERAUX, MEMPHIS ET NOUVELLE-ORLEANS. F. C. GREGORY, JR., Gérant. J. R. DALZELL, Ass't Gérant et Caissier. 913-916 HENHEN BUILDING.

RAPPORT ANNUEL DE LA Commonwealth Fire Insurance Company of Ottumwa, Iowa. Pour l'année finissant le 31 décembre 1908, publié conformément à l'Acte 341 de l'Assemblée Générale de l'Etat de la Louisiane, approuvé le 15 mars 1909.

Rapport Annuel DE LA Dixie Fire Insurance Company of Greensboro, N. C. Pour l'année finissant le 31 décembre 1908, publié conformément à l'Acte 341 de l'Assemblée Générale de l'Etat de la Louisiane, approuvé le 15 mars 1909.

RAPPORT ANNUEL DE LA North State Fire Insurance Company of Greensboro, N. C. Pour l'année finissant le 31 décembre 1908, publié conformément à l'Acte 341 de l'Assemblée Générale de l'Etat de la Louisiane, approuvé le 15 mars 1909.

Succession de Wallace Wood, Sr. COUR CIVILE DE DISTRICT POUR LA paroisse d'Orléans. N° 85 916 - Division D - Avis est par le présent donné aux créanciers de cette succession et à toutes autres personnes intéressées d'avoir à déclarer dans les dix jours qui suivront la présente notification les raisons (s'ils en ont) pour lesquelles ils ne se soumettent pas à l'ordonnance de la Cour.

ANNONCES JUDICIAIRES VENTE PAR LE CONSTABLE By Zeller & C. Pavay et al. PREMIER COUR DE CITE DE LA Nouvelle-Orléans, No 35,820 - En vertu d'un writ de fieri facias à moi adressé par le Procureur Général de la Première Cour de Cite de la Nouvelle-Orléans, Division A. C. Pavay, défendeur dans cette affaire, je procéderai à vendre, et l'enchère publique, dans le Palais de Justice de la Nouvelle-Orléans, le mardi 23 mars 1909, à 11 heures, un lot de terrain situé dans le quartier de la Nouvelle-Orléans, No 35,820, mesuré par le plan de la Cour de Cite de la Nouvelle-Orléans, No 35,820, et par le plan de la Cour de Cite de la Nouvelle-Orléans, No 35,820, et par le plan de la Cour de Cite de la Nouvelle-Orléans, No 35,820.

RAPPORT ANNUEL DE LA Concordia Fire Insurance Company of Milwaukee, Wisconsin. Pour l'année finissant le 31 décembre 1908, publié conformément à l'Acte 341 de l'Assemblée Générale de l'Etat de la Louisiane, approuvé le 15 mars 1909.

Rapport Annuel DE LA German Fire Insurance Company of Peoria, Illinois. Pour l'année finissant le 31 décembre 1908, publié conformément à l'Acte 341 de l'Assemblée Générale de l'Etat de la Louisiane, approuvé le 15 mars 1909.

RAPPORT ANNUEL DE LA Metropolitan Fire Insurance Company of Chicago, Illinois. Pour l'année finissant le 31 décembre 1908, publié conformément à l'Acte 341 de l'Assemblée Générale de l'Etat de la Louisiane, approuvé le 15 mars 1909.

Succession de Anna Mischbaum veuve de Frederick Brandt. COUR CIVILE DE DISTRICT POUR LA paroisse d'Orléans. N° 85 916 - Division D - Avis est par le présent donné aux créanciers de cette succession et à toutes autres personnes intéressées d'avoir à déclarer dans les dix jours qui suivront la présente notification les raisons (s'ils en ont) pour lesquelles ils ne se soumettent pas à l'ordonnance de la Cour.

ANNONCES JUDICIAIRES Succession de Joseph John Bruch. COUR CIVILE DE DISTRICT POUR LA paroisse d'Orléans. N° 85 916 - Division D - Avis est par le présent donné aux créanciers de cette succession et à toutes autres personnes intéressées d'avoir à déclarer dans les dix jours qui suivront la présente notification les raisons (s'ils en ont) pour lesquelles ils ne se soumettent pas à l'ordonnance de la Cour.

CHEMINS DE FER

NEW ORLEANS GREAT NORTHERN R. R. Station Terminale, rue Canal. Annon passerger transporté entre la Nouvelle-Orléans et Shiloh et les points intermédiaires. DEPART: Tous les jours excepté dimanche. Monticello, Tyler, Wm, Folson, 6:55 a m. Tous les jours excepté dimanche. Columbia Junction, Tyler, town, Folson, 4:30 p m. Dimanche seulement. Columbia Junction, Tyler, town, Folson, 5:20 p m. Excursions des dimanches. Toutes les stations, 8:05 a m. ARRIVER: Tous les jours excepté dimanche. Monticello, Tyler, Wm, Folson, 6:40 p m. Tous les jours excepté dimanche. Columbia Junction, Tyler, town, Folson, 8:40 a m. Dimanche seulement. Columbia Junction, Tyler, town, Folson, 10:15 a m. Excursion des dimanches. Toutes les stations, 8:00 p m.

LOUISVILLE & NASHVILLE. ARRIVER: N. Y. and N. O. Limited, 9:45 am. Cincinnati & Florida express, 7:25 am. Cincinnati, Chicago and N. Y. express, 8:35 pm. Montgomery Accommodation, 6:45 pm. Gulf Coast Limited (tous les jours excepté dimanche), 8:50 am. N. O. - Mobile Accommodation, 11:59 am. Excursion dimanche, 8:05 pm. DEPART: N. Y. and N. O. Limited, 8:00 pm. Cincinnati & Florida express, 8:45 pm. Cincinnati, Chicago and N. Y. express, 9:05 am. Montgomery Accommodation, 6:00 am. Gulf Coast Limited (tous les jours excepté dimanche), 3:25 pm. N. O. - Mobile Accommodation, 5:45 pm. Excursion dimanche, 7:30 am.

QUEEN & CRESCENT ROUTE. ARRIVER: No 1 limited, 10:55 a m. 3 ran American special, 8:55 p m. 5 local, 4:30 p m. 9 points de Hastings, 8:00 a m. Excursion des dimanches et mercredi de Lumberton, 7:05 p m. DEPART: No 6 local, 5:00 p m. 4 ran American special, 9:25 a m. 2 limited, 7:50 p m. Excursion des dimanches et mercredi de Lumberton, 7:40 a m.

ILLINOIS CENTRAL. ARRIVER: The Limited, Chicago, St Louis, Louisville et Cincinnati, 8:15 p m. Fast Mail, Chicago, St Louis, Louisville et Cincinnati, 10:55 a m. Local Mail, 6:40 p m. Northern Express, 8:50 a m. McComb Accommodation, 9:50 a m. Excursion dimanche, 9:30 p m. DEPART: The Limited, Chicago, St Louis, Louisville et Cincinnati, 9:15 a m. Fast Mail, Chicago, St Louis, Louisville et Cincinnati, 7:10 p m. Local Mail, 5:30 a m. Northern Express, 4:30 p m. McComb Accommodation, 2:50 p m. Excursion dimanche, 7:45 a m.

THE YAZOO AND MISSISSIPPI VALLEY. ARRIVER: Vicksburg express, 6:30 pm. Memphis Express, 8:10 am. Baton Rouge et Woodville Accommodation, 9:40 a m. Excursion dimanche, 9:30 p m. DEPART: Vicksburg express, 7:00 am. Memphis Express, 8:15 pm. Baton Rouge et Woodville Accommodation, 4:15 pm. Excursion dimanche, 8:00 a m.

NEW ORLEANS, FORT JACKSON AND GRAND ISLE R. R. ARRIVER: Dimanche seulement. Alger, 7:35 p m. Tous les jours excepté dimanche et samedi. Alger, 9:55 a m. Samedi et dimanche seulement. Alger, 9:55 a m. Tous les jours excepté dimanche. Alger, 6:40 p m. DEPART: Dimanche seulement. Alger, 8:00 a m. Tous les jours excepté dimanche et samedi. Alger, 4:30 p m. Samedi et dimanche seulement. Alger, 5:30 p m. Tous les jours excepté dimanche. Alger, 8:05 am.

LOUISIANA SOUTHERN RAILWAY. ARRIVER: Tous les jours excepté dimanche. De Belair et Shell Beach, 9:10 a m. Dimanche seulement. De Belair et Shell Beach, 7:00 a m. Tous les jours excepté dimanche. De Shell Beach, 8:50 a m. De Shell Beach, 10:05 a m. Shell Beach, 10:05 a m. DEPART: Tous les jours excepté dimanche. De Belair et Shell Beach, 5:30 p m. Dimanche seulement. Shell Beach, 8:45 a m. De Belair et Shell Beach, 7:00 p m.

William Frantz & Cie, JOAILLIERS ET OPTICIENS. Marchandises en Argent Véritable et en Or Massif. Inspecteurs Autorisés Montres de Chemins de Fer. Prompte attention accordée aux demandes et commandes par la poste. Attention Spéciale Appelée sur les Départements de Réparations. 149 RUE CARONDELET. NOUVELLE-ORLEANS, LNE 30-001.

F. A. BRUNET, IMPORTATEUR DIRECT. HORLOGER, BIJOUTIER, JOAILLIER. 213... RUE ROYALE... 213. ANGES ET BAQUES DE MARIAGE EN TOUT GENRE. La Seule Grande et Unique Maison Française à la Nlle-Orléans. Venez visiter et vous rendre compte par vous-même de la base prix de nos marchandises dans la défilé sous nos yeux. Les ordres de la compagnie sont solides. PHONE MAIN 4366.

UNION SANITARY EXCAVATING CO. W. C. FAUST, Incorporee en 1893. L. LOUIS BRUCH, Secrétaire. Sont Prêts à Curer-Entièrement et à Désinfecter à Court Délai Toutes Sortes de FOSSES D'AISANCE, VOUTES, CLOSETS EN TERRE, ETC. TRAVAIL DE TERRE PREMIER ORDRE. Téléphone Main 3314. RAISONNABLES. Bureau: 844 Rue Commune, entre Baronne et Carondelet. 5mars-3m.

AVIS DE SUCCESSIONS Succession de Joseph John Bruch. COUR CIVILE DE DISTRICT POUR LA paroisse d'Orléans. N° 85 916 - Division D - Avis est par le présent donné aux créanciers de cette succession et à toutes autres personnes intéressées d'avoir à déclarer dans les dix jours qui suivront la présente notification les raisons (s'ils en ont) pour lesquelles ils ne se soumettent pas à l'ordonnance de la Cour.

L'Ecole de Culture Physique Pons, 116 RUE ST-CHARLES. Pour le développement des Hommes et des Femmes et le traitement de ceux qui sont atteints de débilité. CARL PONS, Champion Athlétique de Greco-Romain, Directeur. MME C. CARL PONS Enseigne aux Danes.