PRIX DE L'ABONNEMENT
Edition Quotidienne

	Cinq Ans	Six Mois	Trois Mois	Un Mois
POUR LES ETATS-UNIS	$22.00	$6.00	$3.00	$1.00
POUR L'ETRANGER	$15.15	$7.55	$3.75	$1.30

Les abonnements se soldent invariablement d'avance

Le Numéro Cinq Sous

PRIX DE L'ABONNEMENT
Edition Hebdomadaire

	Cinq Ans	Six Mois	Trois Mois	Un Mois
POUR LES ETATS-UNIS	$5.00	$1.50	$1.00	75c
POUR L'ETRANGER	$8.00	$2.05	$1.25	$1.05

Les abonnements courent du 1er et du 15 de chaque mois

L'Abeille de la Nouvelle-Orléans.

POLITIQUE, LITTERATURE — PRO ARIS ET FOCIS — SCIENCES, ARTS.

1er Septembre 1827. NOUVELLE-ORLEANS, DIMANCHE, 10 OCTOBRE 1909 — 83me Année

AMUSEMENTS

TULANE CE SOIR
Une Semaine Seulement
PRIX Parquet $1.50 et $2.00 Balcon 75c à $1.50 Galerie 50c.

"MR. BILL DE THERE"

GEO. M. (Lui-même)
Cohan SA FAMILLE ROYALE
Et Un Personnel Toute Etoile

Dans cette gaie, joyeuse, chatouillante comédie classique de Cohan

"THE YANKEE PRINCE"

Rire ! Réjouissez votre cœur, vous vous étoufferez.

Jamais il n'y a eu une représentation aussi bonne que celle-ci.

Une Centaine de Personnes—Personnes—Une Centaine
Les Trois Quarts sont de Jeunes Filles
Charmant un peu—Parfaitement beaucoup
Ne tardez pas à venir, vous voulez avoir des sièges.
Orchestre Augmenté
SAMEDI SEULE MATINEE.

Semaine Prochaine — A Gentleman from Mississippi

CRESCENT —CE SOIR— ET TOUTE CETTE SEMAINE
PRIX : SOIRS ..... 15c à 75c
MATINEES ..... 15c à 35c

LA PRODUCTION MONSTRE DE NEW YORK

PIERRE OF THE PLAINS

PAR EDGAR SELWYN
AVEC SEVERIN De DEYN

La Même Production qui a été Vue Pendant 3 Mois au Hudson Theatre, New York.

Semaine Prochaine—JOE MORRIS dans "TOO MANY WIVES"

Présentant en Tout Temps les Meilleures Attractions de Vaudevilles Européens et Américains

Attention Particulière Portée à l'Amusement, au Confort et la Commodité des Femmes et des Enfants.

Matinées tous les Jours (Lundi Excepté) 10c à 50c. Tous les Soirs 10c à 75c

Orpheum

PHONE, MAIN 333
SEMAINE COMMENÇANT LUNDI SOIR, LE 11 OCT.

CLAUDE GILLINGWATER, Présente sa Comédie en un Acte, "A Strenuous Rehearsal."
LA GRANDE COMPAGNIE WILLIE PANTZER Artistes Aéropantomimiques
La Petite Fille "Cheer-Up" WINONA WINTER
Dernièrement Etoile de Compagnies "The Dairy Maids," "Little Cherub" et "The Golden Girl"
CHAS. F. SEMON "The Narrow Feller"
LES CINQ MOWATTS, Jongleurs de Massues Etincelants
Ces Séduisantes Jeunes Filles LES SŒURS DOHERTY, Comédiennes Danseuses et Chanteuses
CIRQUE FOX ET FOXIE. Monroe Lois HOPKINS ET AXTELL. Dans leur Offrande Unique, "TROLLEY TOUBLES"
LE KINODROME
Orchestre Augmenté de 15 Instruments.
DEUX DERNIERES FOIS AUJOURD'HUI DU PROGRAMME ACTUEL
Walter C. Kelley, The Futurity Winner, Léopards de Mme Vallerita, Faye Miller & Weston, Frères Permane, Warren, Lyons & Moyers, Frères Luigi.

BLANEY'S LYRIC THEATRE
PHONE MAIN 134
EVERY NIGHT AT 8 SHARP
MAT.-SUN.-MON.-FRI.-SAT
Spécial cette semaine
EDNA MAY SPOONER
Et ses Artistes dans la plus notable pièce à costume de Chas. E. Blaney
The Girl from Texas

10c--SHUBERT Spectacle Continue de 12:30 à 10:30 p. m. Chaque Jour.
Grand Divertissement de Tableaux
—DE—
O. T. CRAWFORD.
Changement de Tableaux les Dimanches et Jeudis.
Chaque Représentation dure Plus d'une heure

Excursions du Dimanche à Bon Marché
Sur le New Orleans, Fort Jackson et Grand Isle Railroad.
Les trains partent d'Algier à 8 heures a. m. arrivent à 7:35 heures p. m. Billets pour aller et le retour 50 sous, 75 sous et $1.
J. S. LANDRY, Surintendant.

SANS AUCUN DOUTE
LA LEVY CARPET CO., LTD.
113 RUE DE CHARTRES
EST L'ENDROIT OU TROUVER
Tapis, Nattes, Rugs, Stores, Toiles Cirées, Linoleum, Rideaux de Dentelle, Etc.

Ils ont positivement la meilleure collection de ces marchandises, à des prix bien au-dessous de ceux d'aucun autre magasin en cette ville.

Nous invitons spécialement ceux qui ont l'intention de faire des achats à venir voir notre nouvel assortiment de Tapis et Rugs Wilton, en toutes les dernières nuances. Nous avons du Linoleum Cook de 12 pieds ou 4 yardes de large. Nous tenons le Linoleum Incrusté Anglais et Américain et pouvons en offrir au bas prix de 25c par carré, posé sur votre plancher. Des Stores de Fenêtres de 7x42 à 50c., et 10x42 à 75c.

Nous faisons voir une belle collection de Nattes Japonaises et Chinoises, d'élégants Rideaux de Dentelle et un assortiment exquis de Lambrequins et Echarpes de Piano.

Rendez-vous bientôt à la

LEVY CARPET CO., Ltd.
113 RUE DE CHARTRES, Près Canal.
Ordres de la Campagne Sollicités.

O C
M. J. PURCELL
—AVEC—
SCHMIDT & ZIEGLER, LTD.
EPICIERS
MIDDLE SOUTH PETERS, entre les rues Poydras et Gravier.
S. & Z. SEULS AGENTS POUR FARINE O. K. C.
19 sept—1m—d.m.

Certains Pianos Vendus à $4.00 et $5.00 par mois chez

GRUNEWALD
Pianos achetés, réparés, accordés, polis, échangés, etc.

AVIS IMPORTANT.
Nous avons emménagé dans la bâtisse 703-705 rue du Canal où nous aurons un Stock complet de **Pianos-Orgues, Joueurs de Pianos, Machines Parlantes, Musique en Feuille** et Instruments de Musique de toutes sortes.
CONDITIONS FACILES.
JUNIUS HART PIANO HOUSE, LTD.
J. P. SIMMONS, President.
1 oct—3m—4im

E. CLAUDEL OPTICIEN
918 RUE DU CANAL
(Successeur de E. & L. Claudel.) En face de la Plus Grande Maison Blanche.
Pas de Succursale. VERRES DE COURSES. Près Baronne.

Dramatique suicide d'un modèle.

Mante-sur-Seine, France, 9 octobre—La villa du peintre américain Daniel Ridgway Knight, à Rolleboise, a été le théâtre d'un drame émouvant mercredi soir.

Armande Pinson, une jeune fille de 17 ans, renommée dans la contrée environnante pour sa grande beauté, qui servait M. Knight en qualité de domestique et de modèle, s'est fait sauter la tête en plaçant le canon d'un fusil de chasse sous son menton.

Armande avait assisté dans la soirée à un bal public dans un village voisin et avait eu une querelle avec son amoureux, un nommé Gustave Fortune.

Désespérée, elle rentra au domicile du peintre et mit à exécution son funeste projet.

En arrivant de Paris le lendemain matin, M. Knight trouva le cadavre de la jeune fille gisant sur le plancher au milieu d'une mare de sang.

Avant de se suicider Armande avait écrit une lettre touchante à son père, qui est ramonneur à Paris, et à sa sœur, en conseillant à cette dernière d'éviter les affaires d'amour et de ne jamais croire à la parole d'un homme.

Elle avait aussi laissé une lettre à l'adresse de M. Knight lui demandant pardon de l'ennui et des tracas qu'elle lui causait en commettant un pareil acte dans son domicile.

Le médecin chargé des constatations légales a déclaré que la jeune fille avait dû se suicider pendant un accès momentané d'aliénation mentale causé par le désespoir.

Fortune en apprenant la mort tragique de sa fiancée a tenté de se suicider.

Les funérailles ont eu lieu aujourd'hui et ont été l'occasion d'une démonstration remarquable de sympathie, preuve de l'affection en laquelle la jeune fille était tenue. La population entière du village et des hameaux voisins a assisté au service funèbre et a suivi le cercueil au cimetière.

Toutes les dépenses des funérailles ont été défrayées par M. Knight que la fin tragique de son modèle a profondément ému.

Le peintre a déclaré aujourd'hui que la jeune paysanne était d'une beauté remarquable et qu'il n'avait jamais au cours de sa carrière rencontré un visage dont les traits étaient plus purs.

Elle avait servi de modèle pour plusieurs tableaux qui ont été cédés par M. Knight à de riches amateurs américains.

L'un entre autres qui a été vendu pour une somme élevée à M. John H. Converse, président de la Baldwin Locomotive Works, à Philadelphie.

Un incident regrettable.

New York, 9 octobre.—Le "Mail" annonce aujourd'hui que l'amiral Le Hord, qui représentait la France aux fêtes Hudson-Fulton, a été soumis pendant son séjour à New York à un incident désagréable, qui fort heureusement, n'a pas eu de suites.

Suivant ce journal, qui prétend tenir son information d'un diplomate français, les faits seraient les suivants :

L'amiral Le Hord ainsi que tous les délégués étrangers avait pris place sur la grande tribune officielle érigée dans la Cinquième Avenue pour assister à la revue du cortège historique et militaire donné à l'occasion des fêtes.

Dans le cortège se trouvait un détachement de vétérans allemands ayant pris part à la guerre de 1870, portant un drapeau français pris pendant le conflit. Au moment où ce détachement passait devant l'estrade officielle, une musique qui marchait en tête joua la "Marseillaise".

Le "Mail" ajoute qu'un haut fonctionnaire français qui assistait à la revue, froissé de cet incident, télégraphia le fait à son gouvernement, en conseillant de rappeler immédiatement l'escadre française mouillée dans le port. Comme ce conseil n'a pas été suivi on peut en conclure que l'incident n'aura pas de suite. Mais le diplomate français qui a fourni ces renseignements au "Mail" n'a pas caché le mécontentement que lui avait causé le manque de courtoisie dont a fait preuve envers les représentants des pays étrangers en général la Commission chargée de l'organisation des fêtes.

Les relations Anglo-Allemandes.

Berlin, 9 oct—Les discours attribués à Lord Northcliff, à l'amiral Lord Charles Beresford et au comte Grey, gouverneur général du Canada, ainsi que les nombreux articles de revues traitant des relations entre la Grande Bretagne et l'Allemagne publiés récemment aux Etats-Unis et au Canada, ont été reproduits à profusion en allemagne où ils sont longuement commentés.

On est disposé à croire dans certains milieux qu'une campagne régulière a été inaugurée en Angleterre, pour tenter de créer une fausse impression aux Etats Unis et indisposer le peuple américain à l'égard de l'Allemagne.

On fait remarquer avec juste raison, que la question d'un conflit armé entre les deux pays est uniquement agitée par l'Angleterre.

Des craintes sont aussi exprimées en Allemagne sur l'augmentation rapide du parti de la guerre dans le royaume britannique.

Ce parti dont l'influence se fait de jour en jour plus sentir cherche à créer l'impression que l'Allemagne n'attend que le moment favorable d'attaquer l'Angleterre et par ses fausses représentations et ses racontars extravagants rend des plus difficiles la tâche des pacifistes des deux pays qui cherchent à calmer l'opinion publique.

Les cercles officiels allemands font tout leur possible pour restreindre les commentaires sur ces discours et articles de revues afin d'éviter des discussions irritantes.

Navire sauf.

Mobile, Ala., 9 oct—Une dépêche parvenue ce matin de Ship Island, Minn., annonce que le trois mats goélette "L. N. Dantzler" est arrivé dans ce port. Ce navire avait quitté Cuba vers le milieu du mois d'août et comme le voyage s'effectue généralement en une dizaine de jours on l'avait depuis longtemps considéré comme perdu.

Accident d'automobile.

Chicago, 9 octobre—Une automobile dans laquelle se trouvaient l'ingénieur A. J. Kearns et quatre autres personnes, a, par suite d'une fausse manœuvre du chauffeur, heurté un arbre ce matin sur le boulevard Jackson à Chicago, et a été presque totalement détruite. M. Kearns a été tué sur le coup et les autres occupants grièvement blessés.

Notre Spécialité est d'Ajuster les
LUNETTES

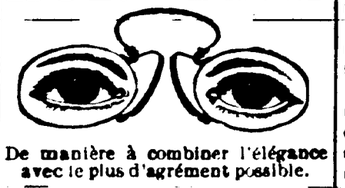

De manière à combiner l'élégance avec le plus d'agrément possible.
Dr. FELIX GAUDIN,
OPTOMETRISTE,
404 Godchaux Bld'g.

Le Rév. Troutman Envoie Meilleurs Souhaits Pour Pe-ru-na

Le Rév. George A. E. Troutman, Mt. Washington, Mo., Ecrit:

"Ma Femme et Moi Sommes Forts Croyants en Pe-ru-na."

Catarrhe et Grippe.

Le Rév. Geo. A. E. Troutman, Mt. Washington, Mo., écrit : «Ma femme et moi sommes forts croyants en Peruna.

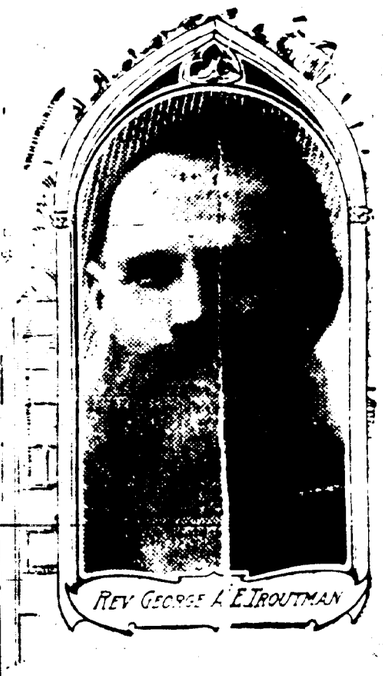

Je fus guéri d'un mauvais cas de catarrhe quand toute autre chose que j'avais essayée n'avait eu aucun effet. Ma femme fut guérie d'une **sévère attaque de grippe**, et nous sentons que le moins que nous puissions faire est de reconnaître avec gratitude les mérites de Peruna.

«Ma femme se joint à moi pour vous envoyer nos meilleurs souhaits de succès.»

Affection de la Gorge.

Le Rév. H. W. Tate, 920 Lincoln Ave., Walnut Hills, Cincinnati, Ohio, écrit : «Depuis plusieurs années j'avais une curieuse et spasmodique **affection de la gorge.** Elle me prenait soudainement et pendant quelques minutes j'étais incapable de parler de façon à me faire entendre, et ma respiration était fort embarrassée. J'étais obligé de prêcher pour respirer.

«Je finis par conclure que c'était une affection catarrhale qui probablement excitait le spasme. Cela me gênait dans ma vocation de prédicateur car j'avais quelquefois une attaque dans le pupitre.

«J'avais tant entendu parler de Peruna comme remède pour le catarrhe que je me décidai à l'essayer. Après en avoir pris deux bouteilles mon **affection disparut.** Je suis sûr que Peruna m'a fait grand bien.»

Le Rév. P. E. Swanstrom, Pasteur de l'Eglise Baptiste Suédoise, Boîte 228, Grantsburg, Wis., écrit qu'après avoir pris du Peruna il est parfaitement bien et entièrement guéri de diarrhée chronique et de catarrhe.

Peruna Sous Forme de Tablette.

Pendant deux ans le Dr. Hartman et ses aides ont incessamment travaillé pour réduire Peruna sous forme de tablette, et leurs vaillants efforts viennent d'être couronnés de succès. Les personnes qui objectent aux médecines liquides peuvent maintenant se procurer des Tablettes Peruna qui représentent les ingrédients médicamenteux de Peruna. Chaque tablette est équivalente à une dose moyenne de Peruna.

OUI ! C'EST AINSI.

Aucun doute à ce sujet. Nous allons

NOUS DÉFAIRE

de notre immense stock

D'AQUARELLES ET DE PEINTURES A L'HUILE

à n'importe quelle offre raisonnable, parce que nous comptons opérer un changement complet dans notre branche de commerce le 1er Décembre, au plus tard.

Nous avons des œuvres des Artistes les plus renommés de l'Europe et de ce pays-ci dans notre collection et chacune d'elles est une MERVEILLE. Ces Peintures doivent être vues pour être appréciées, et nous serons heureux de les soumettre à votre inspection le plus tôt possible. Vous aurez de l'avantage à examiner notre assortiment si vous avez l'intention d'acheter des objets

D'ART

Il n'y a pas de cadeau qui fasse plus de plaisir qu'un beau tableau de valeur. C'est un souvenir durable. Dans votre intérêt nous vous engageons à ne pas laisser échapper cette occasion.

NOTRE DEPARTEMENT DE CADRES

est plus complet que jamais, et nous ferons des prix spécialement bas pour effectuer une vente complète.

MARX'S ART STORE
617 RUE DU CANAL.