MISS LESLIE CARTER dans VASTA HERNE—TULANE

BUREAU DE SANTE.

Mariages, Naissances, Décès inscrits dans les derniers 24 heures.

MARIAGES.

Vincent Miller à Laura Blasini ; Eugène Lacoste à Marie O. Théard ; Denis P. Dufrene à Jeannette M. Bosson ; James J. Benvenu à Mary A. Fink ; Julius Simpson à Tina Tonis ; Michel C. Knauer à Mary Vollenweider ; Jules Domecq Jr., à Mary A. Cox ; Wm. Harrison à Lucinia Warren ; Paul Alexander à Lucy Johnson ; Fred Lee à Dina Hardeman.

NAISSANCES.

Mmes Alfred A. J. Roth, un garçon ; Chas Richardson, un garçon ; James Dupaney, une fille ; Chas Putfark, un garçon ; Lawrence G. Breschtel, un garçon ; Barthelomew J. Locardy, une fille ; Albert Hickermann, une fille ; John Guirovich, une fille ; Vasin A. Varney, une fille ; Samuel Letiso, un garçon ; Joseph P. Olson, un garçon ; Christopher Aragon, un garçon ; Hy J. Perseveaux, une fille.

DECES.

Albert S. Armstrong, 18 mois, 212 N. Hagan ; John S. Poir, 8 ans, ——, Mary A. Sporl, 9 ans, 1034 S. Carrollton ; Mme Lester Fournet, 21 ans, 2207 D'Abadie ; Vve Joséphine Rendueles, 66 ans, 1215 St-Antoine ; Hypolite P. Touzet, 48 ans, 323 S. Clark ; Mme Joseph Foto, 65 ans, 1935 rue St-Pierre ; Henry Gerkins, 44 ans, Hôpital de Charité ; Joseph H. Seghers 31 ans, Royale et Ste. Anne ; Wm White 31 ans, 520 St. Pierre ; Lulu S. Geoghegan 56 ans, 5309 Magasin ; F. W. Blanc 65 ans, 2706 Magasin ; Albert Graves 12 ans, Hôpital de Charité ; Mary A. Cable 3 mois, 1724 Allen ; Marie Lea Le Gardeur 17 jours 1117 Nord Robertson ; Henry C. School 1 mois 2514 rue Tulane ; Alexandre Thibaux 50 ans, 573 Chartres ; Joséphine Haten, 68 ans, 2011 Thalie ; Frank Messates, 3 mois, 1015 N. Villeré ; Joseph Morris, 55 ans, 924 N. Derbigny ; Lawrence J. Farson, 40 ans, 5112 Poydras ; Regina Poret, 18 ans, 525 Tricou ; Joseph R. Gardner 11 mois, 491a Annunciation.

Ventes inscrites au bureau d'affectations.

François Dufreche à 3rd District Bldg Assn, 2 terrains, Marigny, St-Claude, Champs Elysées et Rempart, $3250.

Eunice D. Levy à Hirsch-Levy Realty Co., terrain, Delachaise, Claiborne, Magnolia et Avenue Louisiane, $3200.

Même au Même, terrain, dans le même lot, $1200.

Même au même, terrain dans le même lot, $3700.

Même au même, terrain dans le même lot, $2700.

Ernest A. Carrère Co. Ltd à Jas E. Gaar, terrain, Espagne, St Roch, Rochebleve et Dorgenois, $100.

Elias Pallet à Joseph Bichow, terrain, Belmont Place, Claiborne, avenue Louisiana et Magnolia, $5,000.

Third Bldg Assn à Mme Julia Peres, 2 terrains, Champs Elysées, St Claude, Marigny et Rempart, $3,250.

John B. Eanard à Christian D. Rodick Jr, 2 terrains, Iberville, Gayoso, Bienville et Saucedo, $2,500.

N. O. Land Co. à Eureka Hom'd Security 4 terrains, Iberville, Polk, Germain et Milne, 1,000.

Mme Theo. O. Cord à Mme Edw. E. Cord, intérêt dans et à la succession Edw E. Cord, $250.

Mme Jean Morice à Constant Greco terrain, Rempart, Bourgogne, Bienville et Iberville, $8,500.

Mme May E. Del Corral à Mlle Vivian A. F. Del Corral, 4 terrains, dans : lot 218 de la map de la N. O. Land Company's land, $1000.

Jacob Hamburger à 3rd District Bldg Ass'n, terrain, Royale, Avenue Lafayette, Chartres et Port, $5800.

L'acquéreur à Jno. P. Allen, même propriété, $3640.

Elias Pallet à Girard Martinez, 2 terrains, Pleasure, Humanity, Bruxelles et Avenue Paris, $625.

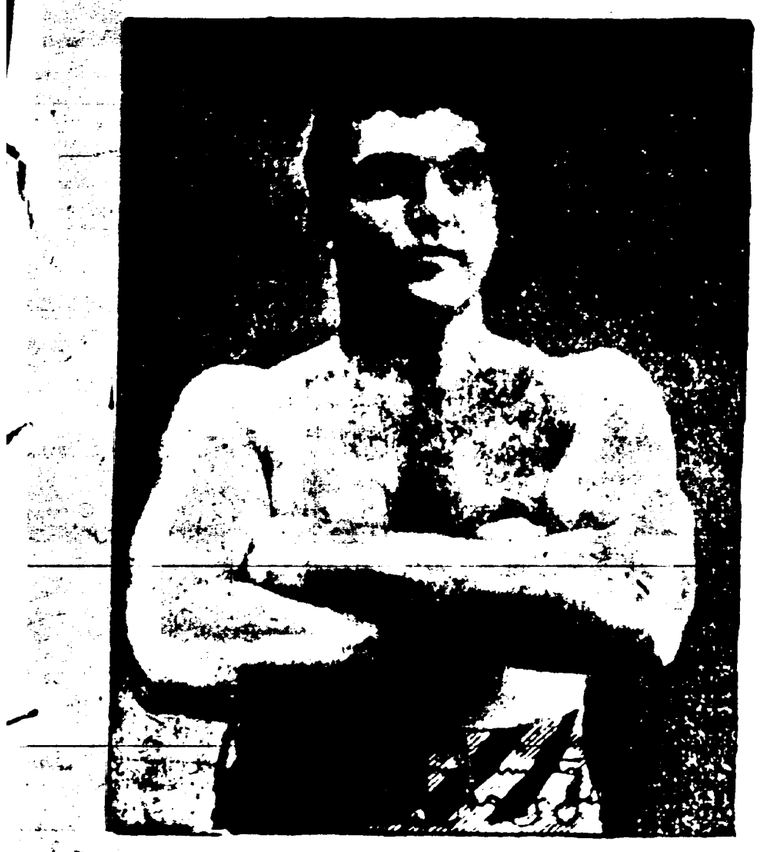

JAMES J. JEFFRIES,

Qui arrive à la Nouvelle-Orléans ce matin pour s'y donner en spectacle avec Frank Gotch, le premier lutteur du monde.

ORPHEON FRANÇAIS.

Cette société chorale dont la fondation remonte à vingt-cinq ans et dont l'éloge n'est plus à faire, donnera mercredi prochain, 22 décembre, dans la salle de l'Union Française, sous l'habile direction du Prof. George L. O'Connell, un concert vocal et instrumental, dont le programme est intéressant et très varié.

A la tête des chanteurs on a MM. René Lacoste, H. Lievain, Raymond Delord, Mme Cornelia Cooke et M. E. Marsolan.

Le concert sera suivi d'un bal.

Voici le programme du concert :

Sous la direction du Prof. Geo. L. O'Connell.

1. Ouverture, Offenbach ..... Tobani
Orchestre du Prof. O'Connell.
2. L'Angelus (chœur) ..... Chaminade
Orphéon et orchestre.
3. Faust Invocation ..... Gounod
M. René Lacoste.
4. Duo-Concertant (violons) ..... de Bériot
Mme A. Overpeak et Mme J. La Nasa,
Elèves de M. Léon Barzin.
5. Air XXXX
M. Liévain.
6. Ce que j'aime, Romance .. Dasaier
M. R. Delord.
7. I Dare to Love Thee, song .. Tosti
Mlle Cornelia Cooke et orchestre.
8. Le Lac ..... Wiedermeyer
M. E. Marsolan.
9. Estudiantina (chœur) ..... Lacorne
Orphéon et orchestre.

Accompagnateur .....
Prof. Geo. L. O'Connell

SUICIDE.

Virginie Pecot, une jeune fille de 18 ans, s'est suicidée en absorbant de l'acide carbolique hier matin, en la demeure de sa sœur, Mme Joseph A. Lanaux, rue Tricou, 525.

La jeune fille demeurait avec ses parents rue Dauphine 5457, mais depuis quelques semaines elle se trouvait chez sa sœur qui est invalide et réclamait ses soins.

A sept heures du matin elle a été trouvée sans connaissance dans un cabinet avec une bouteille en main contenant un reste d'acide carbolique. L'ambulance a été mandée, mais la malheureuse a expiré avant l'arrivée des étudiants en médecine. On ignore la cause de sa funeste détermination.

L'heure des achats.

Nous entrons dans la huitaine où se doivent faire les achats de Noël et même de Nouvel An, si l'on veut y consacrer les soins nécessaires ; et il n'est pas de magasin en ville mieux pourvu cette année que celui de M. F. A. Brunet, 313 rue Royal, en objets de tous genres.

En effet, M. Brunet offre en vente aux prix les plus modiques : diamants, bagues, broches, boucles-d'oreilles, épingles de cravates, montres et chaînes or et argent, boutons de manches, lorgnons, binocles, pendules, chronomètres, statuettes bronze, ombrelles, parapluies, cannes à pommes d'or, argenterie, orfèvrerie, articles en cuir, objets d'art ; enfin la collection la plus complète qui soit d'articles de luxe, de fantaisie et de nécessité.

La Maison F. A. Brunet est une des plus favorablement connues en ville ; elle garantit l'excellence et la provenance de tous les objets qu'elle vend.

ALMANACHS.

Nous sommes redevables à la maison de musique L. Grunewald Co. Ltd, d'une fort jolie collection d'almanachs de l'année 1910. Ces almanachs sont en même temps qu'utiles très décoratifs. Ils sont surmontés d'une fine gravure coloriée, représentant une écuyère qu'emporte un superbe coursier dans une chevauchée à travers monts et vallées.

Le service des cars.

La New Orleans Railway and Light Co. annonce qu'à partir du 20 décembre, pendant la reconstruction des voies de la rue Baronne, les cars de la ligne Carondelet au lieu de suivre leur route ordinaire circuleront sur la voie de la rue Dryades, entre l'avenue Howard et la rue St-André. De cette dernière rue ils reprendront leur route ordinaire. Cet itinéraire sera suivi jusqu'à nouvel ordre.

Maison Uter.

Les personnes en quête d'objets d'art, d'articles de luxe et d'utilité en trouveront une collection très grande au magasin Uter, le plus beau de son genre au Sud, et un des plus anciens de la Nouvelle-Orléans, rue Royale 233 et 235.

La maison, à l'occasion des fêtes de Noël et du nouvel An vient de recevoir plusieurs caisses d'articles provenant des premières fabriques européennes tels que : glaces françaises et allemandes, avec cadres dorés, en noyer ou en ébène, gravures, cadres pour tableaux et portraits, stores, corniches, albums, étagères, statuettes, bisque et bronze, vases, bibelots, accessoires, etc.

Les prix de la maison Uter sont les plus modiques qui soient. Une visite à ce magasin intéressera quiconque apprécie le beau sous la forme de la myriade d'articles qui composent sa collection.

Tentative de suicide.

Georgie Armand, une jeune femme de 27 ans demeurant rue Marais 221 qui prétend avoir été abandonnée par son mari depuis un mois a attenté à ses jours hier après midi en absorbant une dose de laudanum alors qu'elle se trouvait aux Casernes.

Elle a été transportée à l'hôpital où les étudiants ont réussi à lui faire rejeter le poison.

Visitez le Magasin SINGER 1011 rue du Canal.

Voyez la Nouvelle Repriseuse de Bas.

Dernière invention sauvant du travail aux femmes.

Reprise plus vite, plus fortement et plus uniment qu'on ne peut repriser à la main.

Peut s'adapter à n'importe quelle Machine à coudre.

Arrestation de trois escrocs.

Trois escrocs, qui selon toutes apparences faisaient partie d'une bande de parfaitement organisée, ont été arrêtés hier matin au moment où ils tentaient d'escompter de faux chèques dans diverses banques de notre ville.

La première arrestation opérée a été celle d'un nommé Domenico Catalano. Il a été pris à la Banque du Peuple. Peu après l'ouverture de la banque, Catalano présenta au guichet payeur, M. John P. Couret, un chèque de $[illegible] portant la signature de Henri Cazentre, et endossé par ce dernier.

M. Couret, pris de soupçons, demanda quelques explications à l'individu lequel sans se troubler répondit qu'il avait vendu un chargement de vin à M. Cazentre et que ce chèque représentait le montant de la vente.

Peu satisfait de cette explication M. Couret pria l'individu d'attendre quelques instants et informa le caissier M. H. B. Dabezies de ce qui se passait. Celui-ci jugeant que les soupçons du payeur étaient justifiés résolut de demander des informations à M. Cazentre et dans ce but l'appela au téléphone. On lui répondit que M. Cazentre n'était pas à son magasin. Ceci redoubla les soupçons de M. Dabezies qui sans plus tarder fit appeler un agent en le priant de surveiller Catalano pendant qu'il se mettait lui-même à la recherche du négociant.

Il ne tarda pas à le rencontrer et M. Cazentre lui déclara n'avoir jamais remis de chèque à Catalano ; il ajouta d'autre part que vers neuf heures il avait été appelé au téléphone par un inconnu qui lui avait déclaré qu'un de ses employés avait été victime d'un accident et avait été transporté, grièvement blessé, à l'Hôpital de Charité ; M. Cazentre s'était rendu à cette institution où il avait appris qu'il avait été la victime d'un farceur.

Les soupçons de M. Dabezies se changèrent alors en certitude et de retour à la banque il ordonna l'arrestation de Catalano qui fut immédiatement conduit à la station centrale de police et soumis à un interrogatoire serré par le chef des détectives Reynolds et l'inspecteur O'Connor.

Au premier abord il prétendit ne pas comprendre l'anglais, mais sous les questions pressantes de l'inspecteur sa langue se délia et il finit par avouer qu'il avait des complices avec lesquels il était arrivé ces jours derniers à la Nouvelle-Orléans.

Cet interrogatoire n'était pas terminé que l'inspecteur O'Connor était appelé au téléphone et informé par M. A. Baldwin, président de la Banque Nationale de la Nouvelle-Orléans, qu'un individu de mine suspecte venait de présenter un chèque de 1,900 dollars aux guichets de cet établissement.

Des agents furent immédiatement envoyés à cette banque mais à leur arrivée apprirent que l'escroc avait disparu.

Une demi-heur plus tard une nouvelle sonnerie appelait l'inspecteur de police au téléphone et il était informé par M. Bouden, le caissier de la Banque Whitney Central, qu'un individu du nom de Oscar Runyan avait essayé d'escompter un faux chèque à cette banque. Cette fois les agents arrivèrent à temps et n'eurent aucune difficulté à appréhender le malfaiteur qui tranquillement attendait qu'on lui escomptât son chèque. Conduit devant l'inspecteur, Runyan avoua que c'était lui qui avait tenté de passer un faux chèque de 1,900 dollars à la Banque Nationale.

L'excitation causée par ces deux arrestations n'était pas encore calmée que le chef de police apprenait qu'un troisième individu venait de passer un faux chèque à la Banque Hibernia.

Celui-ci arrêté sur le champ déclara se nommer Joe Fungiame. Les trois complices, qui tous sont d'origine italienne, ont été écroués dans la prison de paroisse et comparaîtront probablement lundi en audience préliminaire.

On a tout lieu de croire que Catalano, Runyan et Fungiame sont des complices de Collins, le célèbre escroc, qui a été arrêté vendredi soir par la police de notre ville. Ce dernier est recherché par la justice de plusieurs villes des Etats Unis et son arrestation est considérée comme des plus importantes.

Carmello Luchesi, un quatrième complice, a été arrêté dans la soirée par les détectives Brewer, Kennedy et Gorman. Il a été appréhendé dans sa chambre rue Bienville, 631. Conduit au bureau du chef des detectives le prisonnier a vivement protesté de son innocence.

Il a dit qu'il était arrivé à la Nouvelle Orléans de Chicago mardi dernier en compagnie de Catalano. Il prétend ne rien savoir des escroqueries de son compagnon et a dit qu'il avait à Chicago une fabrique de macaroni, mais comme les affaires étaient mauvaises il avait fermé son établissement et était arrivé à la Nouvelle-Orléans en quête de travail.

Il a été écroué au poste du premier precinct avec ses quatre complices, à défaut d'une caution de $25,000.

La police pense pouvoir appréhender un cinquième membre de cette bande d'escrocs d'ici quelques jours.

VAPEURS.

LIGNE FRANÇAISE,
COMPAGNIE GENERALE TRANSATLANTIQUE.
Ligne directe au Havre, Paris (France)
Partant tous les jeudis, à 10 h. A. M.
Du quai No 42, Rivière du Nord, pied de la rue Morton.
*LA PROVENCE, 23 décembre.
*LA TOURAINE, 30 décembre.
LA BRETAGNE, 6 janvier.
*LA SAVOIE, 13 janvier.
*LA LORRAINE, 20 janvier.
*LA TOURAINE, 27 janvier.
Agence générale, 19 rue State, N. Y.
*Vapeurs à double hélices.
NOUVELLE-ORLEANS-HAVRE
S. S. LOUISIANE, 8 janvier.
S. S. VIRGINIE, 26 janvier.
S. S. ST-LAURENT, 5 février
Passage de Première Classe $80.00
Passage d'Entrepont $69.00
FRANK J. ORFILA, Agent général du Sud
No 902 rue Common, bâtisse Hennen.
1er nov—1an

LA PLUPART DES GENS souffrent un jour ou l'autre de l'estomac qui se dérange du fait que ne fonctionne pas les détectives qui obstruent, et c'est alors qu'il s'ensuit d'une bouteille de

HOSTETTER'S STOMACH BITTERS

Dépravation d'Appétit, Indigestion, Dyspepsie, Refroidissements et la Grippe. Demandez-le à votre marchand de vins et liqueurs. Almanach de 1910 envoyé gratis.

La Revue Française d'Amérique

L'Echo Les Deux Mondes
Dirigé Par Auguste Babize
Publié à Chicago.

Sommaire de Décembre, 1909.

L'Attitude des Bergers, Illustration.
A la gloire de l'Expansion Coloniale, Eugène Etienne, "Ancien Ministre de la Guerre."
L'Influence Française aux Etats-Unis, A. Babize.
Les Contes de Fées, Edmond Rostand, "de l'Académie Française."
Le vrai Petit Poucet, Marthe de Vos.
Nuit d'hiver, H. Archambault.
La Mission des fleurs de lis "Légende Mérovingienne, Adrien de Barra, "Membre de l'Académie du Centre."
Monsieur Josuah, René Bazin, "de l'Académie Française."
L'Arbre de Noël, Comtesse Clo.
Causerie Théâtrale, René Doumic, "de l'Académie Française."
Pages Récréatives, le Roman du Renard, Chronique de Froissart.
Groupes de l'Alliance Française, Communiqué.
Vieux Dictons.

Vente de Propriétés.

Propriétés vendues par S. Blasini durant la semaine :

Cottage simple, Claiborne, entre Colombus et Kerverec, $800.

Cottage double, St-Pierre, coin Claiborne, $2500.

Cottage double, Ste-Anne, entre Claiborne et Derbigny, $1450.

2 lots, Bourgogne, entre Rempart et Bourgogne, $1200.

Partie de terrain, carré borné par Dumaine, Ste-Anne, Robertson et Claiborne, $600—Total, $6750.

DECES.

TOURNOIS—Décédé lundi, 13 décembre à 11 15 heures a. m., MARIE MERCIER, épouse bien-aimée du défunt Alfred Tournois. Agée de 64 ans et 6 mois, native de Paris, France, et résidente de cette ville depuis 54 ans.

BALDWIN—Décédé jeudi, 16 décembre, à 9 30 heures A. M., âgé de 59 ans, ERNEST BALDWIN, époux de Camille Garcia, natif de Bonfouca, Lne.

SERVICE FUNEBRE.

Un service funèbre sera dit pour le repos de l'âme du défunt FRANÇOIS DANTY, à l'église St Augustin, lundi, le 20 décembre à 7 15 h. du matin. Les parents, amis et connaissances de la famille sont respectueusement invités à y assister.

De la part de son épouse et de ses enfants.

19 déc—1 f

F. LAUDUMIEY, Président et Gérant. E. ADER, Vice-Président. EMILE ADER, Secrétaire.

F. LAUDUMIEY & CO., Ltd.,
Entrepreneurs de Pompes Funèbres et Embaumeurs.

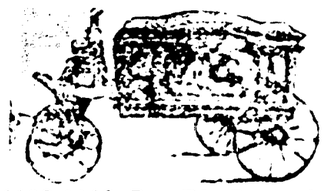

1108-1112 Rue Rd Remparts
PHONE { HEMLOCK 406

JAMES BONNOT,
Successeur de JOHN BONNOT

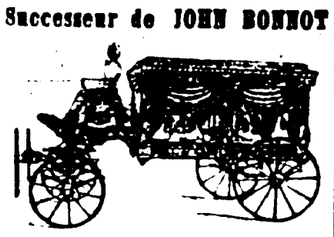

Entrepreneur de pompes funèbres
No 628 RUE STE-ANNE
SALONS FUNEBRES.
Téléphone No 1045.

PHONE HEMLOCK 289
EMILE LABAT
(Autrefois Mme Veuve Jos. Ray)
Directeur de Pompes Funèbres et Embaumeur,
No 1308 AVENUE NORD REMPARTS
Près Esplanade.
Voitures pour Bals, Mariages, Promenades, etc. Enterrements faits des prix modiques. Ordres reçus par le téléphone à n'importe quel moment.
1er sept—1an

AVIS.

Société de Secours Mutuels Les Enfants de la France. — Messieurs les Sociétaires sont prévenus que les élections pour les officiers et directeurs pour l'année 1910 auront lieu le jeudi 30 décembre 1909 à la salle de l'Union Française, rue Rempart. Le scrutin sera ouvert de 6.30 à 8.30 du soir.

Le Président, J. A. BUISSON. Le Secrétaire, A. DASTE.
17 déc—17 19 23

F. A. BRUNET,
IMPORTATEUR DIRECT.
HORLOGER, BIJOUTIER, JOAILLIER.
313 ..... RUE ROYALE 313
ALLIANCES ET BAGUES DE MARIAGE EN TOUT GENRE
La Seule Grande et Unique Maison Française à la Nlle-Orléans.
Venez [illegible] du bas prix de mes mac[illegible]
Les [illegible]
PHONE MAIN 1060.

William Frantz & Cie.,
Succursale: 1014 Rue S. Remy. En face de la Station de l'Union.
JOAILLIERS ET OPTICIENS.
Marchandises en Argent Véritable et en Or Massif. Inspecteurs Autorisés des Montres de Chemins de Fer. Prompte attention accordée aux demandes et commandes par la poste. Attention Spéciale Appelée sur les Départements de Réparations.
149 RUE CARONDELET. - - - NOUVELLE-ORLEANS.
30 août—

DIAMANTS 1817—1909
Etablis Depuis Près d'un Siècle
Nous avons un complet assortiment de DIAMANTS, Bagues Solitaire, de $25.00 à $3,500 la pièce. Grande variété d'autres Bijoux en Diamants. Pendants, Broches, Bracelets, Sacs Lavallière ornés de Pierreries, etc., etc.
SPECIALITÉ Un grand assortiment de Bagues Solitaire en Diamants de prix modérés, $50.00, $75.00 $100.00. Forme élégante, admirable couleur, beaucoup d'éclat.
A. B. GRISWOLD & CO., Ld.,
728 RUE DU CANAL. NOUVELLE-ORLEANS.
5 déc—5 12 19

AVIS IMPORTANT.
Nous avons emménagé dans la bâtisse 703 705 rue du Canal où nous aurons un Stock complet de Pianos-Orgues, Joueurs de Pianos, Machines Parlantes, Musique en Feuille et Instruments de Musique de toutes sortes.
CONDITIONS FACILES.
JUNIUS HART PIANO HOUSE, LTD.
J. P. SIMMONS, President.
31 oct—3m—dim

VENTES A L'ENCAN. | VENTES A L'ENCAN

E. S. Cobb.
INSTALLATION DE LAITERIE
La Propriété de Maximin Bordes, coin des rues Short et Mobile, Carrollton.
JEUDI, LE 23 DECEMBRE, 1909, à 11 HEURES A. M.
Comme suit, 14 vaches, 4 veaux, 1 taureau, 2 bons chevaux de travail, 1 charrette à lait, 1 wagon à fourrage, 1 auge à fourrage, 1 auge à eau, 2 jeux de harnais, 1 jeu de bidons à lait, 1 cheval, 1 "Surrey" et harnais et tout ce qui appartient à une laiterie de première classe.
Conditions de la vente—Pas de limite—Toute sommes au dessous de $100, comptant ; sommes de $100 et au dessus en un crédit de 90 jours avec bonne sécurité. L'acquéreur du plus fort montant aura la clientèle.
Prenez les chars de Tulane ou St Charles pour la vente.
E. S. COBB, Encanteur.
Bureau : Kilduff & Beall, écurie de vente 327-347 rue Dryades.
19 déc—1 f

LA LAITERIE "BULGERIAN",
La Propriété de S. MINKOV.
Succeseur de la rue Apple et l'avenue Carrollton
MARDI, LE 28 DECEMBRE 1909 A 11 HEURES A. M.
Comme suit : 29 vaches, 5 veaux, 1 taureau, 2 bons chevaux de travail, 1 charrette à lait, 1 wagon à fourrage, 1 auge à fourrage, 1 auge à eau, 2 jeux de harnais, 1 glacière, [illegible] de bidons à lait, et tout ce qui appartient à une laiterie de première classe. CONDITIONS DE LA VENTE—Sans limite—Toutes sommes au dessous de $100, comptant ; sommes de $100 et au dessus en un crédit de 90 jours avec bonne sécurité. L'acquéreur du plus fort montant aura la clientèle. Nous vendrons aussi un lot de meubles de maison et de cuisine, et des volailles. Prenez les chars de Ceintare Tulane ou St-Charles pour la vente.
E. S. COBB, Encanteur.
19 déc—19 24 Bureau : Kilduff & Beall, Ecurie de Vente, 327 347 rue Dryades.

PETITES ANNONCES.

Propriétés foncières à louer.

1425 Bourbon près Esplanade	$25 00
2300 Ursulines coin Miro	25 00
2337 Ursulines coin Tonti	20.00
1130 Français près Marais	17 00
1207 Hôpital près St Claude	15 00
2819 St-Philippe près White	12.00
2402 Dumaine coin Tonti	12.00
822 Nord Claiborne (Flat)	12 00
1522 Marigny	15 00
735 Espagne près Dauphine	10.00
124 Sud Murat près Canal	20.00

Blasini, 826 N. Claiborne.
19 déc—1f

A VENDRE.

Cottage double, St Philippe, près Dupré, loué $20 par mois ..... $2,100.
Blasini, 826 N. Claiborne.

Cottage double, Hôpital et Rocheblave. Bonne condition $2,500
Blasini, 826 N. Claiborne.

Bâtisse en briques à trois étages, Hôpital, près de Rempart, loué $75 par mois ... $2,400
Blasini, 826 N. Claiborne.

Cottage simple avec 4 chambres et grand terrain, loué $8 par mois seulement $800
Blasini, 826 N. Claiborne.

Terrain vacant, Duel près St Bernard, 33x145, un lot des chars $400
Blasini, 826 N. Claiborne.

Cottage double neuveau, St Philippe près White, loué $24 par mois $2,500
Blasini, 826 N. Claiborne.

Cottage simple tout neuf à deux étages avec 6 chambres, chaude pour voiture et grande cour $2,200
Blasini, 826 N. Claiborne.
19 déc—1 f

LES personnes qui ont des chambres et qui tiennent pensions, auront l'obligeance d'envoyer (par la poste) vos noms et adresses, nombre de chambres, tarif et références à Gesmer, chairman, care 705 rue Gravier.
19 déc—1 f

On demande—Française, ne parlant pas anglais de préférence, pour trois enfants. 1416 rue Webster. 19 déc—1 f

Demande—Une fille blanche, pour prendre soin de deux grands enfants. 2125 Avenue St Charles. 19 déc—1 f

Notre Spécialité est d'Ajuster les LUNETTES

De manière à combiner l'élégance avec le plus d'agrément possible.
Dr. FELIX GAUDIN,
OPTOMETRISTE,
404 Godchaux Bld'g.
3 oct—3m—dim

Edition Hebdomadaire de l'"Abeille".

Nous publions régulièrement, le samedi matin, une édition hebdomadaire renfermant toutes les nouvelles,—littéraires, politiques et autres,—qui ont paru pendant la semaine, dans l'"Abeille" quotidienne. Cette édition, complète sous tous les rapports, est fort utile aux personnes qui ne peuvent acheter le journal tous les jours, ou qui désirent tenir leurs amis ou correspondants européens au courant des affaires de la Louisiane. Nous la expédions sous bande dans nos bureaux moyennant la saison de 10 cts le numéro.