

Je Suis Prêt à Prouver Que Je Peux Vous Guérir

Dans Ce But Je Fais Cadeau de \$10,000 De Remèdes

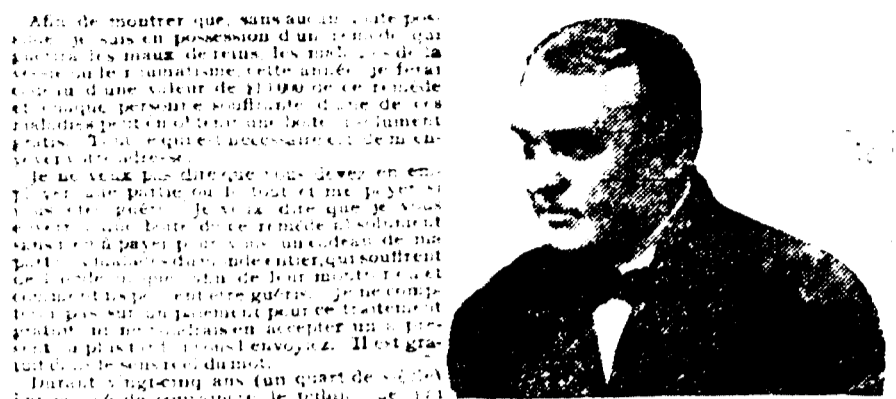

DR. T. FRANK LYNOTT qui fait cadeau de \$10,000 de remèdes.

Mais de montrer que, sans aucun autre... Je suis prêt à prouver que je peux vous guérir...

Les Symptômes sont: 1. Douleur dans le dos, 2. Douleur fréquente d'uriner, 3. Brûlure au moment de l'urine...

BUREAU DE SANTE

Mariages, Naissances, Décès. Sebastian Faust à Sophie... Philip Saal, 51 ans, 1641 Terpenburg...



Dans la comédie 'The Stage Struck Girl', à l'Orpheum.

Albert V. Joly à Mme Edward H. Boutin... John A. Stuy et als. à Joseph Medley...

FAITS DIVERS

L'affaire Crawford. Annie Crawford, la jeune femme accusée d'avoir empoisonné son mari...



GEO B SCANLON

Dans la comédie musicale 'The Winning Widow' - Crescent

Délégués au Congrès des Ports et Rivières.

M. A. F. Leonard, président de la Chambre de Commerce de notre ville, a nommé hier les délégués...

Anniversaire du 10 Novembre.

Le 10 Novembre nous rappelle le glorieux anniversaire du Couronnement solennel de la Statue miraculeuse de Notre-Dame de Prompt Secours...

Le Grand Jury rapporte une mise en accusation contre les frères Canton.

Le Grand Jury de la paroisse d'Orléans, après une très courte séance, hier matin, a rapporté une mise en accusation contre René et Eugène Canton...

STIMULEZ LE FOIE PARESSEUX et les intestins inactifs immédiatement avec l'aide du HOSTETTER'S STOMACH BITTERS

DOS COUVERT D'UNE MASSE DE BOUTONS

Pouvait à Peine Supporter Brûlure et Démangeaison. Essaya Médicaments, Etc., Pres de 3 Ans. Souffrait Eternellement. Essaya Remèdes Cuticéa. Plus d'Apparence de Maladie de Peau.

Mais, à cette époque, le 4 d'Annonciation, le malade fut atteint de la peste... Corps identifié. La femme de couleur qui a été écrasée vendredi soir par un train...

Corps identifié.

La femme de couleur qui a été écrasée vendredi soir par un train de la Compagnie de Louisiane, Nashville, Nashville, a été identifiée hier matin à la Morgue.

AFFAIRE McREE.

Ophélie McRee, née le 4 novembre - Le juge Fay de la cour criminelle de District, a refusé ce matin de faire droit à la demande de l'avocat de district Dubouche, visant à commencer le second procès de la femme McRee lundi prochain.

Grièvement Blessé.

Ed Gillan, âgé de 37 ans, employé par la Louisiana Railway Navigation Company, a été victime d'un accident hier après-midi qui lui a coûté la probabilité de la vie.

Fatalité.

Wm Means, un jeune homme de 28 ans, employé par la Security Brewing Co., est tombé de sa charrette hier soir à l'angle de la rue Olivier et Eliza, à Alger, et a été tué.

INCENDIE.

Hier matin vers sept heures et demie, un feu a été découvert dans une bâtisse rue Saratoga, 1210, appartenant à Mme Ellen Joyce.

Le Grand Jury rapporte une mise en accusation contre les frères Canton.

Le Grand Jury de la paroisse d'Orléans, après une très courte séance, hier matin, a rapporté une mise en accusation contre René et Eugène Canton...

COLLEGE SOULE. 601 et 607 Rue St-Charles. 'The McJannet Ecole Commerciale au Sud'.

ATHÈRES LOUISIANAIS.

CONCOURS DE 1911-1912. PROGRAMME. L'Athènes propose le sujet suivant aux personnes qui désirent prendre part au concours de cette année.

LES ROMANS DE PIERRE LOTI

Les manuscrits seront remis au jury le mardi 14 novembre 1911. Le jury sera composé de MM. J. B. Lacroix, président, J. B. Lacroix, secrétaire, J. B. Lacroix, secrétaire, J. B. Lacroix, secrétaire.

Services Religieux.

CATHEDRALE ST-LOUIS. Chartres, pres Orléans. Dimanche, messes à 8, 7, 8, et 11 heures. STE MARIE, Archevêché Chartres et Ursulines. Dimanche, messes à 5:30, 7:00, 8:00 et 9:30.

Services Religieux.

ST-PATRICK. Camp, pres Girod. Dimanche, Messes à 8 h. 30; 7 h 8 et 10 h. ANNONCIATION, Marais et Mandeville. Dimanche, messes à 7, 8 et 9:30 à 8 heures.

LIBRAIRIE FRANÇAISE. AD. RÉMOND, 232 RUE BOURBON, Agence Générale. Livres et Journaux français et les Publications françaises.

DECES.

ALBAÏS. Décès survenu, hier soir à 11 heures 1/2 M. Agé de 14 ans. 217 rue Madame BAPTISTE ALBAÏS.

JAMES BONNOT, Successeur de JOHN BONNOT

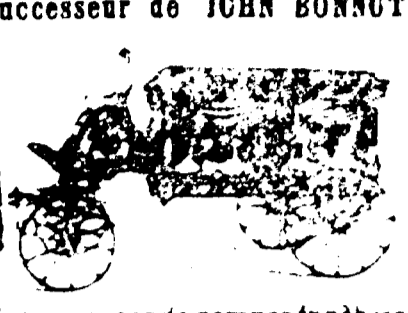

Entrepreneur de pompes funèbres No 623 RUE STE-ANNE SALONS FUNEBRES. Téléphone No 1042.

F. LAUDUMIEY & CO., Ltd.



Entrepreneurs de Pompes Funèbres et Embaumeurs. 1108-1112 Rue Nd Remparts PHONE 3-ERMLOCK-407

PETITES ANNONCES.

On demande - Dames venant apprendre à confier avec nous la conduite de la machine à vapeur... On demande - Homme venant apprendre à confier avec nous la conduite de la machine à vapeur...

VAPEURS.

LIGNE FRANÇAISE. COMPAGNIE GÉNÉRALE TRANSATLANTIQUE. Ligne directe au Havre, Paris (France) Partant tous les jeudis, à 10 h. A. M.

CHEMINS DE FER. - DE - FER. Vapeurs d'arrivées et de départs

NEW ORLEANS GREAT NORTHERN R. R.

Station Terminus, rue Canal. Tous les jours excepté dimanche. Jackson, Columbia, Tylertown, Covington, Abita Springs, Mandeville et intermédiaires.

ILLINOIS CENTRAL

'The Limited', Chicago, St. Louis, Louisville et Cincinnati. Arrive à 8:15 p.m. Part à 8:15 p.m.

QUEEN & CRESCENT ROUTE.

Station Terminus, rue Canal. Changeement d'horaires, Effectif 20 juin 1911, sujet à changement. Le 'Ball Coast Special'.

LIGNES FRISCO

Station Terminus, rue Canal. Changeement d'horaires, Effectif 20 juin 1911, sujet à changement. Le 'Ball Coast Special'.

LOUISVILLE & NASHVILLE

N. Y. and N. O. Limited. Arrive à 7:50 am. Cincinnati & Florida express 7:05 am. Cincinnati, Chicago and N. Y. express 8:30 pm.

THE YAZOO AND MISSISSIPPI VALLEY.

Memphis express. Arrive à 5:30 pm. Baton Rouge et Woodville Accommodation 8:15 pm. Baton Rouge et Woodville Express 9:40 pm.

LOUISIANA SOUTHERN RAILWAY.

Tous les jours excepté dimanche. De Belair et Shell Beach. Arrive à 9:10 am. Dimanche seulement.